

Strukturierter Qualitätsbericht

gemäß § 137 Abs. 3 Satz 1 Nr. 4 SGB V

für das Berichtsjahr 2008

Städtisches Klinikum Görlitz gGmbH

<b>Teil A - Struktur- und Leistungsdaten des Krankenhauses</b> .....	8
<b>A-1 Allgemeine Kontaktdaten des Krankenhauses</b> .....	8
<b>A-2 Institutionskennzeichen des Krankenhauses</b> .....	8
<b>A-3 Standort(nummer)</b> .....	8
<b>A-4 Name und Art des Krankenhausträgers</b> .....	8
<b>A-5 Akademisches Lehrkrankenhaus</b> .....	8
<b>A-6 Organisationsstruktur des Krankenhauses</b> .....	9
<b>A-7 Regionale Versorgungsverpflichtung für die Psychiatrie</b> .....	9
<b>A-8 Fachabteilungsübergreifende Versorgungsschwerpunkte des Krankenhauses</b> ..	10
<b>A-9 Fachabteilungsübergreifende medizinisch-pflegerische Leistungsangebote des Krankenhauses</b> .....	11
<b>A-10 Allgemeine nicht-medizinische Serviceangebote des Krankenhauses</b> .....	12
<b>A-11 Forschung und Lehre des Krankenhauses</b> .....	13
<b>A-12 Anzahl der Betten im gesamten Krankenhaus nach § 108/109 SGB V</b> .....	13
<b>A-13 Fallzahlen des Krankenhaus:</b> .....	13
<b>A-14 Personal des Krankenhauses</b> .....	14
<b>Teil B - Struktur- und Leistungsdaten der Fachabteilungen</b> .....	15
<b>B-[1] Fachabteilung Augenklinik</b> .....	15
<b>B-[1].1 Name der Fachabteilung</b> .....	15
<b>B-[1].2 Versorgungsschwerpunkte [Augenklinik]</b> .....	15
<b>B-[1].3 Medizinisch-pflegerische Leistungsangebote [Augenklinik]</b> .....	16
<b>B-[1].4 Nicht-medizinische Serviceangebote [Augenklinik]</b> .....	16
<b>B-[1].5 Fallzahlen der Fachabteilung</b> .....	16
<b>B-[1].6 Diagnosen nach ICD</b> .....	16
<b>B-[1].7 Prozeduren nach OPS</b> .....	17
<b>B-[1].8 Ambulante Behandlungsmöglichkeiten</b> .....	18
<b>B-[1].9 Ambulante Operationen nach § 115b SGB V</b> .....	18
<b>B-[1].10 Zulassung zum Durchgangs-Arztverfahren der Berufsgenossenschaft</b> .....	18
<b>B-[1].11 Apparative Ausstattung</b> .....	18
<b>B-[1].12 Personelle Ausstattung</b> .....	19
<b>B-[2] Fachabteilung Klinik für Allgemein-, Visceral- und Gefäßchirurgie</b> .....	21
<b>B-[2].1 Name der Fachabteilung</b> .....	21
<b>B-[2].2 Versorgungsschwerpunkte [Klinik für Allgemein-, Visceral- und Gefäßchirurgie ]</b> .....	21
<b>B-[2].3 Medizinisch-pflegerische Leistungsangebote [Klinik für Allgemein-, Visceral- und Gefäßchirurgie ]</b> .....	22
<b>B-[2].4 Nicht-medizinische Serviceangebote [Klinik für Allgemein-, Visceral- und Gefäßchirurgie ]</b> .....	22
<b>B-[2].5 Fallzahlen der Fachabteilung</b> .....	22
<b>B-[2].6 Diagnosen nach ICD</b> .....	22
<b>B-[2].7 Prozeduren nach OPS</b> .....	23
<b>B-[2].8 Ambulante Behandlungsmöglichkeiten</b> .....	24
<b>B-[2].9 Ambulante Operationen nach § 115b SGB V</b> .....	25
<b>B-[2].10 Zulassung zum Durchgangs-Arztverfahren der Berufsgenossenschaft</b> .....	25
<b>B-[2].11 Apparative Ausstattung</b> .....	25
<b>B-[2].12 Personelle Ausstattung</b> .....	26
<b>B-[3] Fachabteilung Klinik für Anästhesie und Intensivtherapie</b> .....	28
<b>B-[3].1 Name der Fachabteilung</b> .....	28
<b>B-[3].2 Versorgungsschwerpunkte [Klinik für Anästhesie und Intensivtherapie]</b> .....	28
<b>B-[3].3 Medizinisch-pflegerische Leistungsangebote [Klinik für Anästhesie und Intensivtherapie]</b> .....	29
<b>B-[3].4 Nicht-medizinische Serviceangebote [Klinik für Anästhesie und</b>	

<b>Intensivtherapie]</b> .....	29
<b>B-[3].5 Fallzahlen der Fachabteilung</b> .....	29
<b>B-[3].6 Diagnosen nach ICD</b> .....	29
<b>B-[3].7 Prozeduren nach OPS</b> .....	29
<b>B-[3].8 Ambulante Behandlungsmöglichkeiten</b> .....	30
<b>B-[3].9 Ambulante Operationen nach § 115b SGB V</b> .....	31
<b>B-[3].10 Zulassung zum Durchgangs-Arztverfahren der Berufsgenossenschaft</b> .....	31
<b>B-[3].11 Apparative Ausstattung</b> .....	31
<b>B-[3].12 Personelle Ausstattung</b> .....	32
<b>B-[4] Fachabteilung Frauenklinik</b> .....	34
<b>B-[4].1 Name der Fachabteilung</b> .....	34
<b>B-[4].2 Versorgungsschwerpunkte [Frauenklinik]</b> .....	34
<b>B-[4].3 Medizinisch-pflegerische Leistungsangebote [Frauenklinik]</b> .....	35
<b>B-[4].4 Nicht-medizinische Serviceangebote [Frauenklinik]</b> .....	35
<b>B-[4].5 Fallzahlen der Fachabteilung</b> .....	35
<b>B-[4].6 Diagnosen nach ICD</b> .....	35
<b>B-[4].7 Prozeduren nach OPS</b> .....	36
<b>B-[4].8 Ambulante Behandlungsmöglichkeiten</b> .....	38
<b>B-[4].9 Ambulante Operationen nach § 115b SGB V</b> .....	38
<b>B-[4].10 Zulassung zum Durchgangs-Arztverfahren der Berufsgenossenschaft</b> .....	38
<b>B-[4].11 Apparative Ausstattung</b> .....	39
<b>B-[4].12 Personelle Ausstattung</b> .....	39
<b>B-[5] Fachabteilung Klinik für Kinder- und Jugendmedizin</b> .....	41
<b>B-[5].1 Name der Fachabteilung</b> .....	41
<b>B-[5].2 Versorgungsschwerpunkte [Klinik für Kinder- und Jugendmedizin]</b> .....	41
<b>B-[5].3 Medizinisch-pflegerische Leistungsangebote [Klinik für Kinder- und Jugendmedizin]</b> .....	42
<b>B-[5].4 Nicht-medizinische Serviceangebote [Klinik für Kinder- und Jugendmedizin]</b> .....	42
<b>B-[5].5 Fallzahlen der Fachabteilung</b> .....	42
<b>B-[5].6 Diagnosen nach ICD</b> .....	43
<b>B-[5].7 Prozeduren nach OPS</b> .....	44
<b>B-[5].8 Ambulante Behandlungsmöglichkeiten</b> .....	45
<b>B-[5].9 Ambulante Operationen nach § 115b SGB V</b> .....	46
<b>B-[5].10 Zulassung zum Durchgangs-Arztverfahren der Berufsgenossenschaft</b> .....	46
<b>B-[5].11 Apparative Ausstattung</b> .....	46
<b>B-[5].12 Personelle Ausstattung</b> .....	47
<b>B-[6] Fachabteilung Hautklinik</b> .....	49
<b>B-[6].1 Name der Fachabteilung</b> .....	49
<b>B-[6].2 Versorgungsschwerpunkte [Hautklinik ]</b> .....	49
<b>B-[6].3 Medizinisch-pflegerische Leistungsangebote [Hautklinik ]</b> .....	49
<b>B-[6].4 Nicht-medizinische Serviceangebote [Hautklinik ]</b> .....	49
<b>B-[6].5 Fallzahlen der Fachabteilung</b> .....	50
<b>B-[6].6 Diagnosen nach ICD</b> .....	50
<b>B-[6].7 Prozeduren nach OPS</b> .....	51
<b>B-[6].8 Ambulante Behandlungsmöglichkeiten</b> .....	52
<b>B-[6].9 Ambulante Operationen nach § 115b SGB V</b> .....	52
<b>B-[6].10 Zulassung zum Durchgangs-Arztverfahren der Berufsgenossenschaft</b> .....	52
<b>B-[6].11 Apparative Ausstattung</b> .....	52
<b>B-[6].12 Personelle Ausstattung</b> .....	52
<b>B-[7] Fachabteilung HNO-Klinik</b> .....	54
<b>B-[7].1 Name der Fachabteilung</b> .....	54
<b>B-[7].2 Versorgungsschwerpunkte [HNO-Klinik]</b> .....	54

<b>B-[7].3 Medizinisch-pflegerische Leistungsangebote [HNO-Klinik]</b> .....	55
<b>B-[7].4 Nicht-medizinische Serviceangebote [HNO-Klinik]</b> .....	55
<b>B-[7].5 Fallzahlen der Fachabteilung</b> .....	55
<b>B-[7].6 Diagnosen nach ICD</b> .....	55
<b>B-[7].7 Prozeduren nach OPS</b> .....	56
<b>B-[7].7.2 Weitere Kompetenzprozeduren</b> .....	57
<b>B-[7].8 Ambulante Behandlungsmöglichkeiten</b> .....	57
<b>B-[7].9 Ambulante Operationen nach § 115b SGB V</b> .....	58
<b>B-[7].10 Zulassung zum Durchgangs-Arztverfahren der Berufsgenossenschaft</b> .....	58
<b>B-[7].11 Apparative Ausstattung</b> .....	58
<b>B-[7].12 Personelle Ausstattung</b> .....	59
<b>B-[8] Fachabteilung Medizinische Klinik</b> .....	61
<b>B-[8].1 Name der Fachabteilung</b> .....	61
<b>B-[8].2 Versorgungsschwerpunkte [Medizinische Klinik]</b> .....	61
<b>B-[8].3 Medizinisch-pflegerische Leistungsangebote [Medizinische Klinik]</b> .....	63
<b>B-[8].4 Nicht-medizinische Serviceangebote [Medizinische Klinik]</b> .....	63
<b>B-[8].5 Fallzahlen der Fachabteilung</b> .....	63
<b>B-[8].6 Diagnosen nach ICD</b> .....	63
<b>B-[8].7 Prozeduren nach OPS</b> .....	64
<b>B-[8].8 Ambulante Behandlungsmöglichkeiten</b> .....	65
<b>B-[8].9 Ambulante Operationen nach § 115b SGB V</b> .....	66
<b>B-[8].10 Zulassung zum Durchgangs-Arztverfahren der Berufsgenossenschaft</b> .....	66
<b>B-[8].11 Apparative Ausstattung</b> .....	66
<b>B-[8].12 Personelle Ausstattung</b> .....	67
<b>B-[9] Fachabteilung Klinik für Neurochirurgie</b> .....	70
<b>B-[9].1 Name der Fachabteilung</b> .....	70
<b>B-[9].2 Versorgungsschwerpunkte [Klinik für Neurochirurgie]</b> .....	70
<b>B-[9].3 Medizinisch-pflegerische Leistungsangebote [Klinik für Neurochirurgie]</b> .....	70
<b>B-[9].4 Nicht-medizinische Serviceangebote [Klinik für Neurochirurgie]</b> .....	70
<b>B-[9].5 Fallzahlen der Fachabteilung</b> .....	71
<b>B-[9].6 Diagnosen nach ICD</b> .....	71
<b>B-[9].7 Prozeduren nach OPS</b> .....	72
<b>B-[9].8 Ambulante Behandlungsmöglichkeiten</b> .....	72
<b>B-[9].9 Ambulante Operationen nach § 115b SGB V</b> .....	72
<b>B-[9].10 Zulassung zum Durchgangs-Arztverfahren der Berufsgenossenschaft</b> .....	73
<b>B-[9].11 Apparative Ausstattung</b> .....	73
<b>B-[9].12 Personelle Ausstattung</b> .....	73
<b>B-[10] Fachabteilung Neurologische Klinik</b> .....	75
<b>B-[10].1 Name der Fachabteilung</b> .....	75
<b>B-[10].2 Versorgungsschwerpunkte [Neurologische Klinik]</b> .....	75
<b>B-[10].3 Medizinisch-pflegerische Leistungsangebote [Neurologische Klinik]</b> .....	76
<b>B-[10].4 Nicht-medizinische Serviceangebote [Neurologische Klinik]</b> .....	76
<b>B-[10].5 Fallzahlen der Fachabteilung</b> .....	76
<b>B-[10].6 Diagnosen nach ICD</b> .....	76
<b>B-[10].7 Prozeduren nach OPS</b> .....	77
<b>B-[10].8 Ambulante Behandlungsmöglichkeiten</b> .....	78
<b>B-[10].9 Ambulante Operationen nach § 115b SGB V</b> .....	78
<b>B-[10].10 Zulassung zum Durchgangs-Arztverfahren der Berufsgenossenschaft</b> .....	78
<b>B-[10].11 Apparative Ausstattung</b> .....	78
<b>B-[10].12 Personelle Ausstattung</b> .....	79
<b>B-[11] Fachabteilung Klinik für Strahlentherapie</b> .....	81
<b>B-[11].1 Name der Fachabteilung</b> .....	81
<b>B-[11].2 Versorgungsschwerpunkte [Klinik für Strahlentherapie]</b> .....	81

B-[11].3 Medizinisch-pflegerische Leistungsangebote [Klinik für Strahlentherapie]..	82
B-[11].4 Nicht-medizinische Serviceangebote [Klinik für Strahlentherapie] .....	82
B-[11].5 Fallzahlen der Fachabteilung .....	82
B-[11].6 Diagnosen nach ICD .....	82
B-[11].7 Prozeduren nach OPS.....	82
B-[11].8 Ambulante Behandlungsmöglichkeiten .....	83
B-[11].9 Ambulante Operationen nach § 115b SGB V .....	83
B-[11].10 Zulassung zum Durchgangs-Arztverfahren der Berufsgenossenschaft.....	83
B-[11].11 Apparative Ausstattung .....	83
B-[11].12 Personelle Ausstattung .....	84
B-[12] Fachabteilung Klinik für Plastische, Rekonstruktive und Brustchirurgie .....	86
B-[12].1 Name der Fachabteilung.....	86
B-[12].2 Versorgungsschwerpunkte [Klinik für Plastische, Rekonstruktive und Brustchirurgie] .....	86
B-[12].3 Medizinisch-pflegerische Leistungsangebote [Klinik für Plastische, Rekonstruktive und Brustchirurgie] .....	87
B-[12].4 Nicht-medizinische Serviceangebote [Klinik für Plastische, Rekonstruktive und Brustchirurgie].....	87
B-[12].5 Fallzahlen der Fachabteilung .....	87
B-[12].6 Diagnosen nach ICD .....	87
B-[12].7 Prozeduren nach OPS.....	88
B-[12].8 Ambulante Behandlungsmöglichkeiten .....	89
B-[12].9 Ambulante Operationen nach § 115b SGB V .....	90
B-[12].10 Zulassung zum Durchgangs-Arztverfahren der Berufsgenossenschaft.....	90
B-[12].11 Apparative Ausstattung .....	90
B-[12].12 Personelle Ausstattung .....	91
B-[13] Fachabteilung Klinik für Psychiatrie und Psychotherapie.....	93
B-[13].1 Name der Fachabteilung.....	93
B-[13].2 Versorgungsschwerpunkte [Klinik für Psychiatrie und Psychotherapie ] .....	93
B-[13].3 Medizinisch-pflegerische Leistungsangebote [Klinik für Psychiatrie und Psychotherapie ] .....	94
B-[13].4 Nicht-medizinische Serviceangebote [Klinik für Psychiatrie und Psychotherapie ] .....	94
B-[13].5 Fallzahlen der Fachabteilung .....	94
B-[13].6 Diagnosen nach ICD .....	94
B-[13].7 Prozeduren nach OPS.....	94
B-[13].8 Ambulante Behandlungsmöglichkeiten .....	94
B-[13].9 Ambulante Operationen nach § 115b SGB V .....	95
B-[13].10 Zulassung zum Durchgangs-Arztverfahren der Berufsgenossenschaft.....	95
B-[13].11 Apparative Ausstattung .....	95
B-[13].12 Personelle Ausstattung .....	95
B-[14] Fachabteilung Klinik für Psychosomatische Medizin und Psychotherapie .....	97
B-[14].1 Name der Fachabteilung.....	97
B-[14].2 Versorgungsschwerpunkte [Klinik für Psychosomatische Medizin und Psychotherapie] .....	97
B-[14].3 Medizinisch-pflegerische Leistungsangebote [Klinik für Psychosomatische Medizin und Psychotherapie].....	97
B-[14].4 Nicht-medizinische Serviceangebote [Klinik für Psychosomatische Medizin und Psychotherapie].....	98
B-[14].5 Fallzahlen der Fachabteilung .....	98
B-[14].6 Diagnosen nach ICD .....	98
B-[14].7 Prozeduren nach OPS.....	98
B-[14].8 Ambulante Behandlungsmöglichkeiten .....	98

B-[14].9 Ambulante Operationen nach § 115b SGB V .....	98
B-[14].10 Zulassung zum Durchgangs-Arztverfahren der Berufsgenossenschaft .....	98
B-[14].11 Apparative Ausstattung .....	98
B-[14].12 Personelle Ausstattung .....	99
B-[15] Fachabteilung Klinik für Unfallchirurgie .....	101
B-[15].1 Name der Fachabteilung .....	101
B-[15].2 Versorgungsschwerpunkte [Klinik für Unfallchirurgie] .....	101
B-[15].3 Medizinisch-pflegerische Leistungsangebote [Klinik für Unfallchirurgie] .....	102
B-[15].4 Nicht-medizinische Serviceangebote [Klinik für Unfallchirurgie] .....	102
B-[15].5 Fallzahlen der Organisationseinheit / Fachabteilung .....	102
B-[15].6 Diagnosen nach ICD .....	102
B-[15].7 Prozeduren nach OPS .....	103
B-[15].7.2 Weitere Kompetenzprozeduren .....	104
B-[15].8 Ambulante Behandlungsmöglichkeiten .....	104
B-[15].9 Ambulante Operationen nach § 115b SGB V .....	104
B-[15].10 Zulassung zum Durchgangs-Arztverfahren der Berufsgenossenschaft .....	105
B-[15].11 Apparative Ausstattung .....	105
B-[15].12 Personelle Ausstattung .....	105
B-[16] Fachabteilung Urologische Klinik .....	107
B-[16].1 Name der Fachabteilung .....	107
B-[16].2 Versorgungsschwerpunkte [Urologische Klinik ] .....	107
B-[16].3 Medizinisch-pflegerische Leistungsangebote [Urologische Klinik ] .....	108
B-[16].4 Nicht-medizinische Serviceangebote [Urologische Klinik ] .....	108
B-[16].5 Fallzahlen der Fachabteilung .....	108
B-[16].6 Diagnosen nach ICD .....	108
B-[16].7 Prozeduren nach OPS .....	109
B-[16].8 Ambulante Behandlungsmöglichkeiten .....	110
B-[16].9 Ambulante Operationen nach § 115b SGB V .....	111
B-[16].10 Zulassung zum Durchgangs-Arztverfahren der Berufsgenossenschaft .....	111
B-[16].11 Apparativ .....	111
e Ausstattung .....	111
B-[16].12 Personelle Ausstattung .....	111
Teil C - Qualitätssicherung .....	113
C-1 Teilnahme externe vergleichende Qualitätssicherung nach § 137 Abs. 1 Satz 3 Nr. 1 SGB V (BQS-Verfahren) .....	113
C-2 Externe Qualitätssicherung nach Landesrecht gemäß § 112 SGB V .....	113
C-3 Qualitätssicherung bei Teilnahme an Disease-Management-Programmen (DMP) nach § 137f SGB V .....	113
C-4 Teilnahme an sonstigen Verfahren der externen vergleichenden Qualitätssicherung .....	113
C-5 Umsetzung der Mindestmengenvereinbarung nach § 137 SGB V .....	113
C-6 Umsetzung von Beschlüssen des Gemeinsamen Bundesausschusses zur Qualitätssicherung nach § 137 Abs. 1 Satz 1 Nr. 2 SGB V [neue Fassung] ("Strukturqualitätsvereinbarung") .....	113
Teil D - Qualitätsmanagement .....	114
D-1 Qualitätspolitik .....	114
D-2 Qualitätsziele .....	114
D-3 Aufbau des einrichtungsinternen Qualitätsmanagements .....	116
D-4 Instrumente des Qualitätsmanagements .....	116
D-5 Qualitätsmanagementprojekte .....	118
D-6 Bewertung des Qualitätsmanagements .....	120

## Einleitung



Abbildung: das Klinikum Görlitz von oben

Das Motto „Kompetenz und Zuwendung“ bündelt die Intentionen des Leitbildes der Städtisches Klinikum Görlitz gGmbH, die in der Praxis in fünf strategischen Zielen umgesetzt werden:

1. Hohe Patientenzufriedenheit
2. Hohe Einweiserzufriedenheit
3. Hohe Mitarbeiterzufriedenheit
4. Hervorragende medizinische Qualität
5. Stabile kostendeckende Erlöse.

16 Kliniken, mehrere Institute, zertifizierte Zentren und Kooperationspartner des Schwerpunktkrankenhauses der Region sichern eine hervorragende medizinische Betreuung von jährlich 60.000 stationären und ambulanten Patienten aller Altersgruppen.

Die enge Kopplung von Patienten-, Mitarbeiter- und Einweiserzufriedenheit ist der Führung und den Mitarbeitern des Städtischen Klinikums in vollem Umfang bewusst. Aus diesem Grunde erfolgen insbesondere auch kontinuierliche Messungen der Patientenzufriedenheit. Da sich Nachhaltigkeit nur durch höchste Qualitätsansprüche auch an medizinische Ergebnisse und Abläufe erzielen lässt, wurde die Stabsstelle Qualitätsmanagement dem Geschäftsführer direkt unterstellt und das Städtische Klinikum Görlitz stellte sich bereits zweimal erfolgreich der patientenorientierten Zertifizierung der Joint Commission International (JCI) mit Sitz in Chicago. Allen Mitarbeitern, kooperierenden Ärzten und Partnern des Städtischen Klinikums Görlitz sei an dieser Stelle sehr herzlich für die gute Zusammenarbeit im Interesse der Patienten, die sich uns anvertrauen, gedankt.

Ansprechpartner:

Name	Abteilung	Tel. Nr.	Fax Nr.	Email
Alexander Goertchen	QM	03581 37 1323	03581 37 1517	<a href="mailto:gm@klinikum-goerlitz.de">gm@klinikum-goerlitz.de</a>
Ursula Reiche	QM	03581 37 3051	03581 37 1165	<a href="mailto:gm@klinikum-goerlitz.de">gm@klinikum-goerlitz.de</a>

Die Krankenhausleitung, vertreten durch Geschäftsführerin Fr. U. Holtzsch, ist verantwortlich für die Vollständigkeit und Richtigkeit der Angaben im Qualitätsbericht.

## **Teil A - Struktur- und Leistungsdaten des Krankenhauses**

### **A-1 Allgemeine Kontaktdaten des Krankenhauses**

Hausanschrift:

Städtisches Klinikum Görlitz gGmbH  
Girbigsdorfer Str. 1-3  
02828 Görlitz

Telefon: 03581 / 37 - 1552  
Fax: 03581 / 37 - 1556  
E-Mail: [presse@klinikum-goerlitz.de](mailto:presse@klinikum-goerlitz.de)  
Internet: <http://www.klinikum-goerlitz.de>

### **A-2 Institutionskennzeichen des Krankenhauses**

261401267

### **A-3 Standort(nummer)**

00

### **A-4 Name und Art des Krankenhausträgers**

Name: Stadt Görlitz  
Art: öffentlich

### **A-5 Akademisches Lehrkrankenhaus**

Nein



## A-6 Organisationsstruktur des Krankenhauses

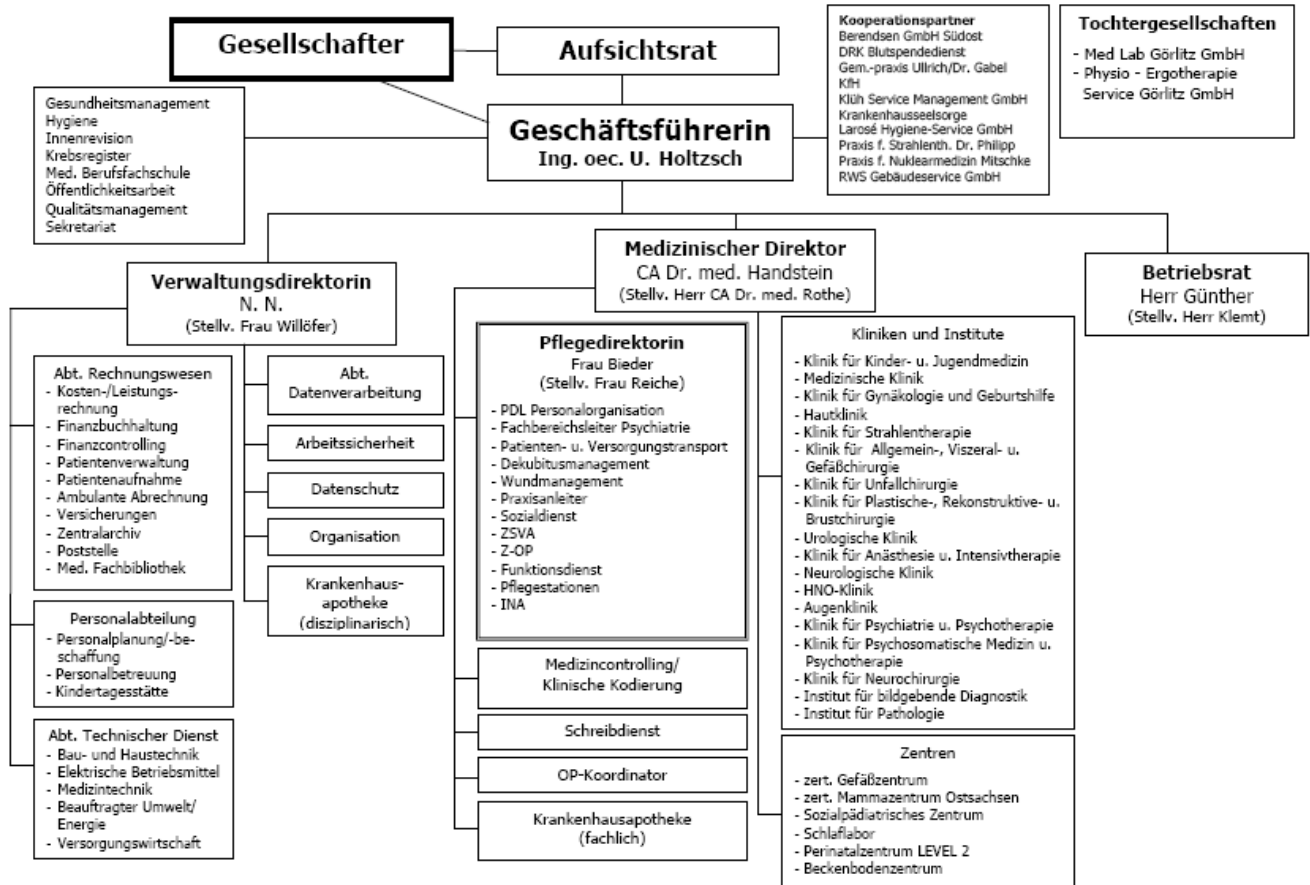

## A-7 Regionale Versorgungsverpflichtung für die Psychiatrie

Für Krankenhäuser mit einer psychiatrischen Fachabteilung:  
Besteht eine regionale Versorgungsverpflichtung ? Ja

## A-8 Fachabteilungsübergreifende Versorgungsschwerpunkte des Krankenhauses

Nr.	Fachabteilungs- übergreifender Versorgungsschwerpunkt:	Fachabteilungen, die an dem Versorgungsschwerpunkt beteiligt sind:	Kommentar / Erläuterung:
VS13	Beckenbodenzentrum	Urologische Klinik, Frauenklinik, Klinik für Allgemein-, Viszeral- u. Gefäßchirurgie	
VS01	Brustzentrum	Institut für bildgebende Diagnostik, Frauenklinik, Klinik für Plastische, Rekonstruktive und Brustchirurgie, Klinik für Strahlentherapie, Onkologie, Institut für Pathologie	Diagnostik und Therapie von Patientinnen und Patienten mit Erkrankungen der Brust, einschließlich der Rekonstruktionschirurgie
VS15	Dialysezentrum	Medizinische Klinik, KfH	
VS23	Inkontinenzzentrum/ Kontinenzzentrum	Urologische Klinik, Frauenklinik	
VS24	Interdisziplinäre Intensivmedizin	Klinik für Anästhesie und Intensivmedizin	
VS25	Interdisziplinäre Tumornachsorge	alle onkologisch tätigen Fachkliniken und Institute am Klinikum	
VS32	Mutter-Kind-Zentrum	Klinik für Kinder- und Jugendmedizin, Frauenklinik	
VS02	Perinatalzentrum Level 2	Klinik für Kinder- und Jugendmedizin, Frauenklinik	Betreuung von Patientinnen mit schweren schwangerschaftsassozierten Erkrankungen und neonatologische Betreuung von Früh- und schwer erkrankten Neugeborenen einschließlich der Beatmungstherapie
VS37	Polytraumaversorgung	Klinik für Anästhesie und Intensivmedizin , Allgemeinchirurgie, Unfallchirurgie, Neurochirurgie	
VS03	Schlaganfallzentrum	Neurologische Klinik, Neurochirurgie	
VS42	Schmerzzentrum	Klinik für Anästhesie und Intensivmedizin, Neurochirurgische Klinik, Neurologie	
VS00	Sozialpädiatrisches Zentrum	Klinik für Kinder- und Jugendmedizin	Diagnostik und Therapie von Entwicklungsstörungen bei Säuglingen, Kindern und Jugendlichen sowie Betreuung von Patienten mit schwerwiegenden Erkrankungen und mehrfachen Behinderungen
VS06	Tumorzentrum	alle onkologisch tätigen Fachkliniken und Institute am Klinikum	Versorgung und Betreuung von Tumorpatienten in Zusammenarbeit mit den regionalen Krankenhäusern als onkologischer Schwerpunkt Ostsachsen e.V.

Nr.	Fachabteilungs- übergreifender Versorgungsschwerpunkt:	Fachabteilungen, die an dem Versorgungsschwerpunkt beteiligt sind:	Kommentar / Erläuterung:
VS08	Zentrum für Gefäßmedizin	Klinik für Allgemein-, Visceral- und Gefäßchirurgie, Medizinische Klinik, Neurologische Klinik, Institut für bildgebende Diagnostik,	Diagnostik und Therapie von arteriellen und venösen Gefäßerkrankungen

## A-9 Fachabteilungsübergreifende medizinisch-pflegerische Leistungsangebote des Krankenhauses

Nr.	Medizinisch-pflegerisches Leistungsangebot:	Kommentar / Erläuterung:
MP03	Angehörigenbetreuung/-beratung/-seminare	
MP04	Atemgymnastik/-therapie	
MP05	Babyschwimmen	
MP06	Basale Stimulation	
MP07	Beratung/Betreuung durch Sozialarbeiter und Sozialarbeiterinnen	
MP09	Besondere Formen/Konzepte der Betreuung von Sterbenden	Hospizdienst/Seelsorge
MP11	Bewegungstherapie	
MP12	Bobath-Therapie (für Erwachsene und/oder Kinder)	
MP14	Diät- und Ernährungsberatung	
MP15	Entlassungsmanagement/Brückenpflege/Überleitungspflege	
MP16	Ergotherapie/Arbeitstherapie	
MP18	Fußreflexzonenmassage	
MP19	Geburtsvorbereitungskurse/Schwangerschaftsgymnastik	
MP21	Kinästhetik	
MP22	Kontinenztraining/Inkontinenzberatung	
MP24	Manuelle Lymphdrainage	
MP25	Massage	
MP26	Medizinische Fußpflege	
MP29	Osteopathie/Chiropraktik/Manuelle Therapie	
MP30	Pädagogisches Leistungsangebot	
MP31	Physikalische Therapie/Bädertherapie	
MP32	Physiotherapie/Krankengymnastik als Einzel- und/oder Gruppentherapie	
MP35	Rückenschule/Haltungsschulung/Wirbelsäulengymnastik	
MP37	Schmerztherapie/-management	
MP39	Spezielle Angebote zur Anleitung und Beratung von Patienten und Patientinnen sowie Angehörigen	z.B.: Sturzprophylaxe
MP13	Spezielles Leistungsangebot für Diabetiker und Diabetikerinnen	
MP41	Spezielles Leistungsangebot von Entbindungspflegern und/oder Hebammen	

Nr.	Medizinisch-pflegerisches Leistungsangebot:	Kommentar / Erläuterung:
MP42	Spezielles pflegerisches Leistungsangebot	Pflegeexperten für Dekubitus; Wundmanagement; Patientengespräche
MP45	Stomatherapie/-beratung	
MP47	Versorgung mit Hilfsmitteln/Orthopädietechnik	Kooperation Sanitätshäuser
MP48	Wärme- und Kälteanwendungen	
MP49	Wirbelsäulengymnastik	
MP51	Wundmanagement	

## A-10 Allgemeine nicht-medizinische Serviceangebote des Krankenhauses

Nr.	Serviceangebot:	Kommentar / Erläuterung:
SA01	Aufenthaltsräume	
SA39	Besuchsdienst/"Grüne Damen"	
SA23	Cafeteria	
SA41	Dolmetscherdienste	
SA03	Ein-Bett-Zimmer mit eigener Nasszelle	
SA13	Elektrisch verstellbare Betten	
SA14	Fernsehgerät am Bett/im Zimmer	
SA26	Frisiersalon	
SA15	Internetanschluss am Bett/im Zimmer	Haus A
SA28	Kiosk/Einkaufsmöglichkeiten	
SA29	Kirchlich-religiöse Einrichtungen	Kapelle
SA30	Klinikeigene Parkplätze für Besucher und Besucherinnen sowie Patienten und Patientinnen	
SA21	Kostenlose Getränkebereitstellung	
SA16	Kühlschrank	
SA31	Kulturelle Angebote	
SA33	Parkanlage	
SA34	Rauchfreies Krankenhaus	
SA06	Rollstuhlgerechte Nasszellen	
SA17	Rundfunkempfang am Bett	
SA42	Seelsorge	
SA08	Teeküche für Patienten und Patientinnen	
SA18	Telefon	
SA09	Unterbringung Begleitperson	
SA11	Zwei-Bett-Zimmer mit eigener Nasszelle	

## A-11 Forschung und Lehre des Krankenhauses

### A-11.1 Forschungsschwerpunkte

### A-11.2 Akademische Lehre

Nr.	Akademische Lehre und weitere ausgewählte wissenschaftliche Tätigkeiten:	Kommentar/Erläuterung:
FL02	Dozenturen/Lehrbeauftragungen an Fachhochschulen	
FL07	Initiierung und Leitung von uni-/multizentrischen klinisch-wissenschaftlichen Studien	
FL04	Projektbezogene Zusammenarbeit mit Hochschulen und Universitäten	
FL06	Teilnahme an multizentrischen Phase-III/IV-Studien	

### A-11.3 Ausbildung in anderen Heilberufen

Nr.	Ausbildung in anderen Heilberufen:	Kommentar/Erläuterung:
HB10	Entbindungspfleger und Hebamme	
HB02	Gesundheits- und Kinderkrankenpfleger und Gesundheits- und Kinderkrankenpflegerin	
HB00	Gesundheits- und Krankenpflegehelfer und Krankenpflegehelferin	
HB01	Gesundheits- und Krankenpfleger und Gesundheits- und Krankenpflegerin	

## A-12 Anzahl der Betten im gesamten Krankenhaus nach § 108/109 SGB V

585 Betten

## A-13 Fallzahlen des Krankenhauses:

Vollstationäre Fallzahl: 21205

Ambulante Fallzahl:  
Fallzählweise: 41041

## A-14 Personal des Krankenhauses

### A-14.1 Ärzte und Ärztinnen

	Anzahl	Kommentar/ Erläuterung
Ärzte und Ärztinnen insgesamt (außer Belegärzte und Belegärztinnen)	155,5 Vollkräfte	
davon Fachärzte und Fachärztinnen	103,5 Vollkräfte	
Belegärzte und Belegärztinnen (nach § 121 SGB V)	1 Personen	
Ärzte und Ärztinnen, die keiner Fachabteilung zugeordnet sind	0 Vollkräfte	

### A-14.2 Pflegepersonal

	Anzahl	Ausbildungsdauer	Kommentar/ Erläuterung
Gesundheits- und Krankenpfleger und Gesundheits- und Krankenpflegerinnen	664,5 Vollkräfte	3 Jahre	
Gesundheits- und Kinderkrankenpfleger und Gesundheits- und Kinderkrankenpflegerinnen	38,0 Vollkräfte	3 Jahre	
Altenpfleger und Altenpflegerinnen	0,0 Vollkräfte	3 Jahre	
Pflegeassistenten und Pflegeassistentinnen	7,5 Vollkräfte	2 Jahre	
Krankenpflegehelfer und Krankenpflegehelferinnen	10 Vollkräfte	1 Jahr	
Pflegehelfer und Pflegehelferinnen	1,0 Vollkräfte	ab 200 Std. Basiskurs	
Entbindungspfleger und Hebammen	12 Personen	3 Jahre	
Operationstechnische Assistenten und Operationstechnische Assistentinnen	0,0 Vollkräfte	3 Jahre	
Kinästhetik-Trainer	1		
Operationsdienst	22		
Qualitätsmanagement	1		

## Teil B - Struktur- und Leistungsdaten der Fachabteilungen

### B-[1] Fachabteilung Augenklirik

#### B-[1].1 Name der Fachabteilung

Augenklirik

Art der Abteilung: Hauptabteilung  
Fachabteilungsschlüssel: 2700

Hausanschrift:  
Girbigsdorfer Straße 1-3  
02828 Görlitz

Telefon: 03581 / 37 - 1761  
Fax: 03581 / 37 - 1762  
E-Mail: [augenklirik@klinikum-goerlitz.de](mailto:augenklirik@klinikum-goerlitz.de)  
Internet: <http://www.klinikum-goerlitz.de>

Chefarzt: komm. leitender Oberarzt Igor Prusiecki

#### B-[1].2 Versorgungsschwerpunkte [Augenklirik]

Nr.	Versorgungsschwerpunkte im Bereich Augenklirik:	Kommentar / Erläuterung:
VA07	Diagnostik und Therapie des Glaukoms	
VA10	Diagnostik und Therapie von Erkrankungen der Augenmuskeln, Störungen der Blickbewegungen sowie Akkommodationsstörungen und Refraktionsfehlern	
VA03	Diagnostik und Therapie von Erkrankungen der Konjunktiva	
VA05	Diagnostik und Therapie von Erkrankungen der Linse	
VA04	Diagnostik und Therapie von Erkrankungen der Sklera, der Hornhaut, der Iris und des Ziliarkörpers	
VA02	Diagnostik und Therapie von Erkrankungen des Augenlides, des Tränenapparates und der Orbita	
VA08	Diagnostik und Therapie von Erkrankungen des Glaskörpers und des Augapfels	
VA09	Diagnostik und Therapie von Erkrankungen des Sehnervs und der Sehbahn	
VA11	Diagnostik und Therapie von Sehstörungen und Blindheit	
VA14	Diagnostik und Therapie von strabologischen und neuroophthalmologischen Erkrankungen	
VA01	Diagnostik und Therapie von Tumoren des Auges und der Augenanhangsgebilde	
VA15	Plastische Chirurgie	

## B-[1].3 Medizinisch-pflegerische Leistungsangebote [Augenklinik]

Nr.	Medizinisch-pflegerisches Leistungsangebot:	Kommentar / Erläuterung:
MP00	Schulung zur Tropfenapplikation	
MP38	Sehschule/ Orthoptik	
MP00	Wundmanagement bei Hornhautulcus	

## B-[1].4 Nicht-medizinische Serviceangebote [Augenklinik]

trifft nicht zu / entfällt

## B-[1].5 Fallzahlen der Fachabteilung

Vollstationäre Fallzahl: 1522

## B-[1].6 Diagnosen nach ICD

### B-[1].6.1 Hauptdiagnosen nach ICD

Rang	ICD-10- Ziffer* (3-stellig):	Fallzahl:	Umgangssprachliche Bezeichnung:
1	H25	572	Grauer Star im Alter - Katarakt und sonstige Linsenveränderungen
2	H40	338	Grüner Star - Glaukom
3	H35	135	Netzhauterkrankung infolge Zuckerkrankheit und andere Krankheiten mit Veränderung der Netzhaut
4	E11	70	Zuckerkrankheit, die nicht zwingend mit Insulin behandelt werden muss - Diabetes Typ-2
5	H34	61	Verschluss einer Ader in der Netzhaut
6	H33	56	Netzhautablösung bzw. Netzhautriss
7	H16	52	Entzündung der Hornhaut und sonstige Hornhauterkrankungen
8	H02	49	Sonstige Krankheit bzw. Veränderung des Augenlides
9	H18	36	Sonstige Krankheit oder Veränderung der Hornhaut des Auges
10	H20	35	Entzündung der Regenbogenhaut (Iris) bzw. des Strahlenkörpers des Auges
11	H47	34	Sonstige Krankheit bzw. Veränderung des Sehnervs oder der Sehbahn
12	H26	31	Sonstiger Grauer Star
13	H43	28	Krankheit bzw. Veränderung des Glaskörpers
14	S05	22	Verletzung des Auges bzw. der knöchernen Augenhöhle
15	H11	19	Sonstige Krankheit bzw. Veränderung der Bindehaut des Auges
16	H53	18	Sehstörung
17	C44	16	Sonstiger Hautkrebs



Rang	ICD-10- Ziffer* (3-stellig):	Fallzahl:	Umgangssprachliche Bezeichnung:
18	H04	11	Verengung/Verschluss der Tränennasenwege
18	H46	11	Entzündung des Sehnervs
20	H21	10	Sonstige Krankheit bzw. Veränderung der Regenbogenhaut (Iris) oder des Strahlenkörpers des Auges

## B-[1].6.2 Weitere Kompetenzdiagnosen

keine Angaben

## B-[1].7 Prozeduren nach OPS

### B-[1].7.1 Durchgeführte Prozeduren nach OPS

Rang	OPS-301 Ziffer (4-stellig):	Anzahl:	Umgangssprachliche Bezeichnung:
1	5-144	640	Operative Entfernung der Augenlinse ohne ihre Linsenkapsel
2	8-020	274	Behandlung durch Einspritzen von Medikamenten in Organe bzw. Gewebe oder Entfernung von Ergüssen z.B. aus Gelenken
3	5-155	251	Operative Behandlung von erkranktem Gewebe der Netz- bzw. Aderhaut mittels Laser/Kälte
4	5-158	195	Operative Entfernung des Glaskörpers des Auges und nachfolgender Ersatz mit Zugang über den Strahlenkörper
5	5-169	186	Sonstige Operation an Augenhöhle, Auge bzw. Augapfel
6	5-137	162	operative teilweise Ausschneidung und andere Operation an der Regenbogenhaut (Iris)
7	5-142	116	Operation einer Augenlinsentrübung nach Operation des Grauen Stars (Nachstar)
8	5-132	112	Senkung des Augeninnendrucks durch Laser- Operation am Strahlenkörper
9	5-985	100	Operation unter Verwendung von Laserinstrumenten
10	5-157	88	Sonstige Operation an der Aderhaut
11	5-154	78	Operation zur Befestigung der Netzhaut nach Ablösung mittels Kälte und Laser
12	5-133	59	Säuberung der Kammerwinkel
13	5-091	36	Operative Entfernung von erkranktem Gewebe des Augenlides
14	5-093	27	Korrekturoperation bei Ein- bzw. Auswärtsdrehung des Augenlides
15	5-136	24	Sonstiger operativer Einschnitt bzw. teilweise Entfernung der Regenbogenhaut des Auges (Iris)
15	5-156	24	Sonstige Operation an der Netzhaut
17	5-139	23	Spülung der vorderen Augenkammer
18	5-122	17	Operation des Flügelfeldes am Auge (Pterygium)
18	5-131	17	Senkung des Augeninnendrucks durch eine ableitende Operation
18	5-159	17	Operative Entfernung des Glaskörpers und Operation am Glaskörper

keine Angaben

### B-[1].8 Ambulante Behandlungsmöglichkeiten

Nr:	Art der Ambulanz:	Bezeichnung der Ambulanz:	Nr. / Leistung:	Kommentar / Erläuterung:
AM04	Ermächtigungsambulanz nach § 116 SGB V	Augenambulanz		Umfassende Diagnostik des Auges sowie Lasertherapie, Gefäßdarstellung, Sehschule, Anpassung von vergrößernden Sehhilfen
AM08	Notfallambulanz (24h)			Interdisziplinäre Notaufnahme

### B-[1].9 Ambulante Operationen nach § 115b SGB V

Rang	OPS-Ziffer (4-stellig):	Anzahl:	Umgangssprachliche Bezeichnung:
1	5-155	403	Operative Behandlung von erkranktem Gewebe der Netz- bzw. Aderhaut mittels Laser/Kälte
2	5-144	256	Operative Entfernung der Augenlinse ohne ihre Linsenkapsel
3	5-142	229	Operation einer Augenlinsentrübung nach Operation des Grauen Stars (Nachstar)
4	5-091	80	Operative Entfernung von erkranktem Gewebe des Augenlides
5	5-154	19	Operation zur Befestigung der Netzhaut nach Ablösung mittels Kälte und Laser
6	5-112	13	Operative Entfernung oder Zerstörung von (erkranktem) Gewebe der Bindehaut des Auges
7	5-097	10	Lidstraffung
8	5-093	<= 5	Korrekturoperation bei Ein- bzw. Auswärtsdrehung des Augenlides
8	5-129	<= 5	Sonstige Operation an der Hornhaut des Auges
8	5-133	<= 5	Säuberung der Kammerwinkel

### B-[1].10 Zulassung zum Durchgangs-Arztverfahren der Berufsgenossenschaft

nicht vorhanden

### B-[1].11 Apparative Ausstattung

Nr.	Vorhandene Geräte:	Umgangssprachliche Bezeichnung:	24h:	Kommentar / Erläuterung:
AA01	Angiographiegerät		Nein	
AA00	Elektrophysiologie			
AA00	Keratograph			

Nr.	Vorhandene Geräte:	Umgangssprachliche Bezeichnung:	24h:	Kommentar / Erläuterung:
AA20	Laser			verschiedene Arten
AA00	Scanning Laserophthalmoskop			
AA29	Sonographiegerät/ Dopplersonographiegerät		Nein	

## B-[1].12 Personelle Ausstattung

### B-[1].12.1 Ärzte und Ärztinnen:

	Anzahl	Kommentar/ Erläuterung
Ärzte und Ärztinnen insgesamt (außer Belegärzte und Belegärztinnen)	6 Vollkräfte	
davon Fachärzte und Fachärztinnen	3 Vollkräfte	
Belegärzte und Belegärztinnen (nach § 121 SGB V)	0 Personen	

### Ärztliche Fachexpertise der Abteilung:

Nr.	Facharztbezeichnung:	Kommentar / Erläuterung:
AQ04	Augenheilkunde	

### B-[1].12.2 Pflegepersonal:

	Anzahl	Ausbildungsdauer	Kommentar/ Erläuterung
Gesundheits- und Krankenpfleger und Gesundheits- und Krankenpflegerinnen	10 Vollkräfte	3 Jahre	
Gesundheits- und Kinderkrankenpfleger und Gesundheits- und Kinderkrankenpflegerinnen	0 Vollkräfte	3 Jahre	
Altenpfleger und Altenpflegerinnen	0 Vollkräfte	3 Jahre	
Pflegeassistenten und Pflegeassistentinnen	0 Vollkräfte	2 Jahre	
Krankenpflegehelfer und Krankenpflegehelferinnen	1 Vollkräfte	1 Jahr	
Pflegehelfer und Pflegehelferinnen	0 Vollkräfte	ab 200 Std. Basiskurs	
Entbindungspfleger und Hebammen	0 Personen	3 Jahre	

	Anzahl	Ausbildungsdauer	Kommentar/ Erläuterung
Operationstechnische Assistenten und Operationstechnische Assistentinnen	0 Vollkräfte	3 Jahre	

**Pflegerische Fachexpertise der Abteilung:**

Nr.	Anerkannte Fachweiterbildung/ zusätzlicher akademischer Abschluss:	Kommentar / Erläuterung:
PQ05	Leitung von Stationen oder Funktionseinheiten	

Nr.	Zusatzqualifikation:	Kommentar / Erläuterung:
ZP03	Diabetes	
ZP08	Kinästhetik	
ZP10	Mentor und Mentorin	
ZP12	Praxisanleitung	
ZP15	Stomapflege	
ZP16	Wundmanagement	

**B-[1].12.3 Spezielles therapeutisches Personal:**

Für die Fachabteilung steht folgendes spezielles therapeutisches Personal zur Verfügung:

Nr.	Spezielles therapeutisches Personal:	Kommentar/ Erläuterung:
SP19	Orthoptist und Orthoptistin/Therapeut und Therapeutin für Sehstörungen/Perimetrist und Perimetristin/Augenoptiker und Augenoptikerin	

## B-[2] Fachabteilung Klinik für Allgemein-, Visceral- und Gefäßchirurgie

### B-[2].1 Name der Fachabteilung

Klinik für Allgemein-, Visceral- und Gefäßchirurgie

Art der Abteilung: Hauptabteilung  
 Fachabteilungsschlüssel: 1590

Hausanschrift:  
 Girbigsdorfer Straße 1-3  
 02828 Görlitz

Telefon: 03581 / 37 - 1171  
 Fax: 03581 / 37 - 1121  
 E-Mail: [allgemeinchirurgie@klinikum-goerlitz.de](mailto:allgemeinchirurgie@klinikum-goerlitz.de)  
 Internet: <http://www.klinikum-goerlitz.de>

Chefarzt: Dr. med. Marco Krahl

### B-[2].2 Versorgungsschwerpunkte [Klinik für Allgemein-, Visceral- und Gefäßchirurgie ]

Nr.	Versorgungsschwerpunkte im Bereich Klinik für Allgemein-, Visceral- und Gefäßchirurgie :	Kommentar / Erläuterung:
VC63	Amputationschirurgie	
VC16	Aortenaneurysmachirurgie	
VR15	Arteriographie	
VC29	Behandlung von Dekubitalgeschwüren	
VK06	Diagnostik und Therapie von (angeborenen) Erkrankungen des Magen-Darm-Traktes	Pylorospasmus (hypertrophe Pylorusstenose)
VC19	Diagnostik und Therapie von venösen Erkrankungen (z.B. Thrombosen, Krampfadern) und Folgeerkrankungen (z.B. Ulcus cruris/ offenes Bein)	in Zusammenarbeit mit der Hautklinik
VC33	Diagnostik und Therapie von Verletzungen des Halses	in Zusammenarbeit mit der Klinik für Unfallchirurgie
VC34	Diagnostik und Therapie von Verletzungen des Thorax	in Zusammenarbeit mit der Klinik für Unfallchirurgie
VC61	Dialyseshuntchirurgie	
VC21	Endokrine Chirurgie	
VC18	Konservative Behandlung von arteriellen Gefäßerkrankungen	in Zusammenarbeit mit der Klinik für Innere Medizin
VC23	Leber-, Gallen-, Pankreaschirurgie	bei gut- und bösartigen Erkrankungen
VR17	Lymphographie	

Nr.	Versorgungsschwerpunkte im Bereich Klinik für Allgemein-, Visceral- und Gefäßchirurgie :	Kommentar / Erläuterung:
VC22	Magen-Darm-Chirurgie	bei gut- und bösartigen Erkrankungen, einschließlich proktologische Erkrankungen (Störungen der Stuhlgangfunktion)
VC55	Minimalinvasive laparoskopische Operationen	
VC17	Offen chirurgische und endovaskuläre Behandlung von Gefäßerkrankungen	
VC62	Portimplantation	
VC05	Schrittmachereingriffe	in Zusammenarbeit mit der Klinik für Innere Medizin
VC24	Tumorchirurgie	

### **B-[2].3 Medizinisch-pflegerische Leistungsangebote [Klinik für Allgemein-, Visceral- und Gefäßchirurgie ]**

trifft nicht zu / entfällt

### **B-[2].4 Nicht-medizinische Serviceangebote [Klinik für Allgemein-, Visceral- und Gefäßchirurgie ]**

trifft nicht zu / entfällt

### **B-[2].5 Fallzahlen der Fachabteilung**

Vollstationäre Fallzahl: 1408

### **B-[2].6 Diagnosen nach ICD**

#### **B-[2].6.1 Hauptdiagnosen nach ICD**

Rang	ICD-10- Ziffer* (3-stellig):	Fallzahl:	Umgangssprachliche Bezeichnung:
1	K80	135	Gallensteinleiden
2	I70	133	Verkalkung der Schlagadern - Arteriosklerose
3	T82	79	Komplikationen durch eingepflanzte Fremtteile wie Herzklappen oder Herzschrittmacher oder durch Verpflanzung von Gewebe im Herzen bzw. in den Blutgefäßen
4	K40	78	Leistenbruch (Hernie)
5	E04	71	Sonstige Form einer Schilddrüsenvergrößerung ohne Überfunktion der Schilddrüse
6	I65	67	Verschluss bzw. Verengung einer zum Gehirn führenden Schlagader ohne Entwicklung eines Schlaganfalls
7	E11	66	Zuckerkrankheit, die nicht zwingend mit Insulin behandelt werden muss - Diabetes Typ-2
8	K35	57	Blinddarmentzündung, akut
9	I83	52	Krampfadern der Beine

Rang	ICD-10- Ziffer* (3-stellig):	Fallzahl:	Umgangssprachliche Bezeichnung:
10	K43	44	Bauchwandbruch (Hernie)
10	K57	44	Krankheit des Dickdarms mit vielen kleinen Ausstülpungen der Schleimhaut - Divertikulose
12	I74	34	Verschluss einer Schlagader durch ein Blutgerinnsel
13	C20	33	Dickdarmkrebs im Bereich des Mastdarms - Rektumkrebs
14	C18	26	Dickdarmkrebs im Bereich des Grimmdarms (Kolon)
14	K56	26	Darmverschluss (Ileus) ohne Eingeweidebruch
16	N18	23	Anhaltende (chronische) Verschlechterung bzw. Verlust der Nierenfunktion
16	R10	23	Bauch- bzw. Beckenschmerzen
18	K36	21	Sonstige Blinddarmentzündung
19	I84	18	Krampfaderartige Erweiterung der Venen im Bereich des Enddarms - Hämorrhoiden
19	K42	18	Nabelbruch (Hernie)
21	L02	13	Abgekapselter eitriger Entzündungsherd (Abszess) in der Haut bzw. an einem oder mehreren Haaransätzen
21	T87	13	Komplikationen, die bei der Wiedereinpflanzung bzw. Abtrennung von Körperteilen typisch sind
23	K52	12	Sonstige Schleimhautentzündung des Magens bzw. des Darms, nicht durch Bakterien oder andere Krankheitserreger verursacht
23	K61	12	Abgekapselter eitriger Entzündungsherd (Abszess) im Bereich des Mastdarms bzw. Afters
25	C16	11	Magenkrebs
25	I71	11	Aussackung (Aneurysma) bzw. Aufspaltung der Wandschichten der Hauptschlagader
25	L05	11	Eitrige Entzündung in der Gesäßfalte durch eingewachsene Haare - Pilonidalsinus
28	C78	10	Metastase einer Krebserkrankung in Atmungs- bzw. Verdauungsorganen
28	E05	10	Schilddrüsenerkrankungen
28	K66	10	Sonstige Krankheit des Bauchfells (Peritoneum)

## B-[2].6.2 Weitere Kompetenzdiagnosen

keine Angaben

## B-[2].7 Prozeduren nach OPS

### B-[2].7.1 Durchgeführte Prozeduren nach OPS

Rang	OPS-301 Ziffer (4-stellig):	Anzahl:	Umgangssprachliche Bezeichnung:
1	5-380	219	Operative Eröffnung von Blutgefäßen bzw. Entfernung eines Blutgerinnsels
2	5-381	183	Operative Entfernung eines Blutgerinnsels einschließlich der angrenzenden Innenwand einer Schlagader
3	5-394	149	Erneute Operation nach einer Gefäßoperation
4	5-511	138	Operative Entfernung der Gallenblase

Städtisches Klinikum Görlitz gGmbH

Rang	OPS-301 Ziffer (4-stellig):	Anzahl:	Umgangssprachliche Bezeichnung:
5	5-393	136	Anlegen einer sonstigen Verbindung zwischen Blutgefäßen (Shunt) bzw. eines Umgehungsgefäßes (Bypass)
6	5-469	108	Sonstige Operation am Darm
7	5-069	86	Sonstige Operation an Schilddrüse bzw. Nebenschilddrüsen
8	5-530	70	Operativer Verschluss eines Leistenbruchs (Hernie)
9	5-385	65	Operatives Verfahren zur Entfernung von Krampfadern aus dem Bein
9	5-470	65	Operative Entfernung des Blinddarms
11	5-395	58	Operativer Verschluss einer Lücke in der Gefäßwand mit einem Haut- oder Kunststofflappen
12	5-893	57	Operative Entfernung von abgestorbenem Gewebe im Bereich einer Wunde bzw. von erkranktem Gewebe an Haut oder Unterhaut
13	5-063	53	Operative Entfernung der Schilddrüse
14	5-455	45	Operative Entfernung von Teilen des Dickdarms
15	5-864	43	Operative Abtrennung (Amputation) von Teilen des Beins oder des gesamten Beins
16	8-836	42	Behandlung an einem Gefäß über einen Schlauch (Katheter)
17	5-536	40	Operativer Verschluss eines Narbenbruchs (Hernie)
17	5-865	40	Operative Abtrennung (Amputation) von Teilen des Fußes oder des gesamten Fußes
19	5-541	38	Operative Eröffnung der Bauchhöhle bzw. des dahinter liegenden Gewebes
19	5-866	38	Erneute operative Begutachtung und Behandlung eines Gebietes, an dem ein Körperteil operativ abgetrennt (amputiert) wurde
21	5-38a	36	Einbringen spezieller Röhrchen (Stent-Prothesen) in ein Blutgefäß
22	5-895	29	Ausgedehnte operative Entfernung von erkranktem Gewebe an Haut bzw. Unterhaut
23	5-061	27	Operative Entfernung einer Schilddrüsenhälfte
24	5-062	24	Sonstige teilweise Entfernung der Schilddrüse
24	5-484	24	Operative Mastdarmentfernung (Rektumresektion) mit Beibehaltung des Schließmuskels
26	5-534	21	Operativer Verschluss eines Nabelbruchs (Hernie)
27	5-454	20	Operative Dünndarmentfernung
28	5-983	18	Erneute Operation
29	5-501	17	Operative Entfernung oder Zerstörung von erkranktem Gewebe der Leber
30	5-524	16	Operative Teilentfernung der Bauchspeicheldrüse

B-[2].7.2 Weitere Kompetenzprozeduren

keine Angaben

**B-[2].8 Ambulante Behandlungsmöglichkeiten**

Nr:	Art der Ambulanz:	Bezeichnung der Ambulanz:	Nr. / Leistung:	Kommentar / Erläuterung:
-----	-------------------	---------------------------	-----------------	--------------------------



Nr:	Art der Ambulanz:	Bezeichnung der Ambulanz:	Nr. / Leistung:	Kommentar / Erläuterung:
AM04	Ermächtigungsambulanz nach § 116 SGB V	Gefäßchirurgische Sprechstunde		
AM04	Ermächtigungsambulanz nach § 116 SGB V	Dialyse-Fistel-Sprechstunde		
AM04	Ermächtigungsambulanz nach § 116 SGB V	Allgemein-, Viszeral- und Gefäßchirurgie		
AM04	Ermächtigungsambulanz nach § 116 SGB V	Proktologische Sprechstunde		
AM08	Notfallambulanz (24h)			Interdisziplinäre Notaufnahme
AM11	Vor- und nachstationäre Leistungen nach § 115a SGB V			

### B-[2].9 Ambulante Operationen nach § 115b SGB V

Rang	OPS-Ziffer (4-stellig):	Anzahl:	Umgangssprachliche Bezeichnung:
1	5-392	12	Anlegen einer Verbindung (Shunt) zwischen einer Schlagader und einer Vene
2	5-897	7	Operative Sanierung einer Steißbeinfistel (Sinus pilonidalis)
3	5-385	<= 5	Operatives Verfahren zur Entfernung von Krampfadern aus dem Bein
3	5-394	<= 5	Erneute Operation nach einer Gefäßoperation
3	5-399	<= 5	Sonstige Operation an Blutgefäßen
3	5-482	<= 5	Operative Entfernung oder Zerstörung von erkranktem Gewebe des Mastdarms (Rektum) mit Zugang über den After
3	5-530	<= 5	Operativer Verschluss eines Leistenbruchs (Hernie)
3	5-534	<= 5	Operativer Verschluss eines Nabelbruchs (Hernie)
3	5-849	<= 5	Sonstige Operation an der Hand
3	5-852	<= 5	Entfernen von Teilen von Muskeln, Sehnen oder deren Bindegewebshüllen

### B-[2].10 Zulassung zum Durchgangs-Arztverfahren der Berufsgenossenschaft

nicht vorhanden

### B-[2].11 Apparative Ausstattung

Nr.	Vorhandene Geräte:	Umgangssprachliche Bezeichnung:	24h:	Kommentar / Erläuterung:
AA07	Cell Saver	Eigenblutauflbereitungsgerät		

Nr.	Vorhandene Geräte:	Umgangssprachliche Bezeichnung:	24h:	Kommentar / Erläuterung:
AA00	HITT			Hochfrequenz induzierte Thermo-Therapie
AA18	Hochfrequenztherapiegerät	Gerät zur Gewebeerstörung mittels Hochtemperaturtechnik		
AA00	Infrarotkoagulator			
AA27	Röntgengerät/ Durchleuchtungsgerät		Ja	
AA29	Sonographiegerät/ Dopplersonographiegerät		Ja	

## B-[2].12 Personelle Ausstattung

### B-[2].12.1 Ärzte und Ärztinnen:

	Anzahl	Kommentar/ Erläuterung
Ärzte und Ärztinnen insgesamt (außer Belegärzte und Belegärztinnen)	10 Vollkräfte	
davon Fachärzte und Fachärztinnen	7 Vollkräfte	
Belegärzte und Belegärztinnen (nach § 121 SGB V)	0 Personen	

### Ärztliche Fachexpertise der Abteilung:

Nr.	Facharztbezeichnung:	Kommentar / Erläuterung:
AQ06	Allgemeine Chirurgie	
AQ07	Gefäßchirurgie	
AQ13	Viszeralchirurgie	
Nr.	Zusatzweiterbildung:	Kommentar / Erläuterung:
ZF34	Proktologie	

### B-[2].12.2 Pflegepersonal:

	Anzahl	Ausbildungsdauer	Kommentar/ Erläuterung
Gesundheits- und Krankenpfleger und Gesundheits- und Krankenpflegerinnen	22 Vollkräfte	3 Jahre	
Gesundheits- und Kinderkrankenpfleger und Gesundheits- und Kinderkrankenpflegerinnen	0 Vollkräfte	3 Jahre	
Altenpfleger und Altenpflegerinnen	0 Vollkräfte	3 Jahre	
Pflegeassistenten und Pflegeassistentinnen	1 Vollkräfte	2 Jahre	

	Anzahl	Ausbildungsdauer	Kommentar/ Erläuterung
Krankenpflegehelfer und Krankenpflegehelferinnen	0 Vollkräfte	1 Jahr	
Pflegehelfer und Pflegehelferinnen	0 Vollkräfte	ab 200 Std. Basiskurs	
Entbindungspfleger und Hebammen	0 Personen	3 Jahre	
Operationstechnische Assistenten und Operationstechnische Assistentinnen	0 Vollkräfte	3 Jahre	

**Pflegerische Fachexpertise der Abteilung:**

Nr.	Anerkannte Fachweiterbildung/ zusätzlicher akademischer Abschluss:	Kommentar / Erläuterung:
PQ05	Leitung von Stationen oder Funktionseinheiten	

Nr.	Zusatzqualifikation:	Kommentar / Erläuterung:
ZP03	Diabetes	
ZP08	Kinästhetik	
ZP10	Mentor und Mentorin	
ZP12	Praxisanleitung	
ZP15	Stomapflege	
ZP16	Wundmanagement	

**B-[2].12.3 Spezielles therapeutisches Personal:**

Für die Fachabteilung steht folgendes spezielles therapeutisches Personal zur Verfügung:

Nr.	Spezielles therapeutisches Personal:	Kommentar/ Erläuterung:
SP35	Diabetologe und Diabetologin/Diabetesassistent und Diabetesassistentin/Diabetesberater und Diabetesberaterin/Diabetesbeauftragter und Diabetesbeauftragte/Wundassistent und Wundassistentin DDG/Diabetesfachkraft Wundmanagement	
SP04	Diätassistent und Diätassistentin	
SP05	Ergotherapeut und Ergotherapeutin/Arbeits- und Beschäftigungstherapeut und Arbeits- und Beschäftigungstherapeutin	
SP11	Kinästhetikbeauftragter und Kinästhetikbeauftragte	
SP21	Physiotherapeut und Physiotherapeutin	
SP22	Podologe und Podologin/Fußpfleger und Fußpflegerin	
SP25	Sozialarbeiter und Sozialarbeiterin	
SP28	Wundmanager und Wundmanagerin/Wundberater und Wundberaterin/Wundexperte und Wundexpertin/Wundbeauftragter und Wundbeauftragte	

## B-[3] Fachabteilung Klinik für Anästhesie und Intensivtherapie

### B-[3].1 Name der Fachabteilung

Klinik für Anästhesie und Intensivtherapie

Art der Abteilung: Hauptabteilung  
 Fachabteilungsschlüssel: 3600

Hausanschrift:  
 Girbigsdorfer Straße 1-3  
 02828 Görlitz

Telefon: 03581 / 37 - 1488  
 Fax: 03581 / 37 - 1172  
 E-Mail: [kai@klinikum-goerlitz.de](mailto:kai@klinikum-goerlitz.de)  
 Internet: <http://www.klinikum-goerlitz.de>

Chefarzt: Dr. med. Eric Hempel

### B-[3].2 Versorgungsschwerpunkte [Klinik für Anästhesie und Intensivtherapie]

Nr.	Versorgungsschwerpunkte im Bereich Klinik für Anästhesie und Intensivtherapie:	Kommentar / Erläuterung:
VX00	24 h-Aufwachraum	
VC00	Anästhesie und OP-Management	Allgemein- und Regionalanästhesien für die operativen Fächer des Klinikums
VC67	Chirurgische Intensivmedizin	
VC53	Chirurgische und intensivmedizinische Akutversorgung von Schädel-Hirn-Verletzungen	
VI20	Intensivmedizin	anästhesiologisch interdisziplinär geführte Intensivtherapiestation mit perioperativer und konservativer Patientenbetreuung
VX00	klinischer Akut-Schmerzdienst	
VN18	Neurologische Notfall- und Intensivmedizin	
VC00	Notfallmedizin	prä- und innerklinische notfallmedizinische Patientenversorgung sowie Leitung der med. Versorgung bei Massenansturm von Geschädigten (leitender Notarzt)
VI40	Schmerztherapie	
VI42	Transfusionsmedizin	
VX00	Versorgung chronisch Schmerzkranker	

## **B-[3].3 Medizinisch-pflegerische Leistungsangebote [Klinik für Anästhesie und Intensivtherapie]**

Nr.	Medizinisch-pflegerisches Leistungsangebot:	Kommentar / Erläuterung:
MP00	Schmerzmanagement	

## **B-[3].4 Nicht-medizinische Serviceangebote [Klinik für Anästhesie und Intensivtherapie]**

trifft nicht zu / entfällt

## **B-[3].5 Fallzahlen der Fachabteilung**

Vollstationäre Fallzahl: 353

## **B-[3].6 Diagnosen nach ICD**

### **B-[3].6.1 Hauptdiagnosen nach ICD**

Rang	ICD-10- Ziffer* (3-stellig):	Fallzahl:	Umgangssprachliche Bezeichnung:
1	S06	23	Verletzung des Schädelinneren
2	I61	14	Schlaganfall durch Blutung innerhalb des Gehirns
3	I60	10	Schlaganfall durch Blutung in die Gehirn- und Nervenwasserräume
4	M86	7	Knochenmarksentzündung, meist mit Knochenentzündung - Osteomyelitis
5	I62	<= 5	Sonstige Blutung innerhalb des Schädels, nicht durch eine Verletzung bedingt
5	I63	<= 5	Schlaganfall durch Verschluss eines Blutgefäßes im Gehirn - Hirninfarkt
5	I71	<= 5	Aussackung (Aneurysma) bzw. Aufspaltung der Wandschichten der Hauptschlagader
5	J95	<= 5	Krankheit der Atemwege nach medizinischen Maßnahmen
5	K63	<= 5	Sonstige Krankheit des Darms
5	T84	<= 5	Komplikationen durch künstliche Gelenke, Metallteile oder durch Verpflanzung von Gewebe in Knochen, Sehnen, Muskeln bzw. Gelenken

### **B-[3].6.2 Weitere Kompetenzdiagnosen**

keine Angaben

## **B-[3].7 Prozeduren nach OPS**

### **B-[3].7.1 Durchgeführte Prozeduren nach OPS**

Rang	OPS-301 Ziffer (4-stellig):	Anzahl:	Umgangssprachliche Bezeichnung:
1	8-831	230	Legen bzw. Wechsel eines Schlauches (Katheter), der in den großen Venen platziert ist
2	8-931	146	Intensivmedizinische Überwachung von Atmung, Herz und Kreislauf mit Messung des Drucks in der oberen Hohlvene (zentraler Venendruck)
3	8-930	126	Intensivmedizinische Überwachung von Atmung, Herz und Kreislauf ohne Messung des Drucks in der Lungenschlagader und im rechten Vorhof des Herzens
4	8-980	125	Behandlung auf der Intensivstation (Basisprozedur)
5	8-800	100	Übertragung (Transfusion) von Blut, roten Blutkörperchen bzw. Blutplättchen eines Spenders auf einen Empfänger
6	1-620	87	Untersuchung der Luftröhre und der Bronchien durch eine Spiegelung
7	8-701	83	Einführung eines Schlauches in die Luftröhre zur Beatmung - Intubation
8	8-810	65	Immunglobulintherapie
9	5-311	61	Anlegen eines vorübergehenden, künstlichen Luftröhrenausganges
10	1-843	54	Untersuchung der Luftröhrenäste (Bronchien) durch Flüssigkeits- oder Gewebeentnahme mit einer Nadel
11	1-208	50	Messung von Gehirnströmen, die durch gezielte Reize ausgelöst werden (evozierte Potentiale)
12	8-924	49	In den Körper eingreifende Überwachung verschiedener Funktionen des Nervensystems
13	1-610	43	Untersuchung des Kehlkopfs durch eine Spiegelung
13	1-612	43	Untersuchung der Nase durch eine Spiegelung
15	1-611	40	Untersuchung des Rachens durch eine Spiegelung
16	8-152	37	Behandlung durch gezieltes Einstechen einer Nadel in den Brustkorb mit anschließender Gabe oder Entnahme von Substanzen, z.B. Flüssigkeit
17	8-855	33	Blutreinigung außerhalb des Körpers durch ein Kombinationsverfahren von Blutentgiftung und Blutwäsche
18	1-207	31	Messung der Gehirnströme - EEG
19	8-932	30	Intensivmedizinische Überwachung von Atmung, Herz und Kreislauf mit Messung des Blutdrucks in der Lungenschlagader
20	8-919	21	Umfassende Schmerzbehandlung bei akuten Schmerzen

### B-[3].7.2 Weitere Kompetenzprozeduren

keine Angaben

### B-[3].8 Ambulante Behandlungsmöglichkeiten

Nr:	Art der Ambulanz:	Bezeichnung der Ambulanz:	Nr. / Leistung:	Kommentar / Erläuterung:
AM04	Ermächtigungsambulanz nach § 116 SGB V	Schmerzsprechstunde		
AM08	Notfallambulanz (24h)			Interdisziplinäre Notaufnahme

## B-[3].9 Ambulante Operationen nach § 115b SGB V

trifft nicht zu / entfällt

## B-[3].10 Zulassung zum Durchgangs-Arztverfahren der Berufsgenossenschaft

nicht vorhanden

## B-[3].11 Apparative Ausstattung

Nr.	Vorhandene Geräte:	Umgangssprachliche Bezeichnung:	24h:	Kommentar / Erläuterung:
AA58	24h-Blutdruck-Messung			
AA59	24h-EKG-Messung			
AA63	72h-Blutzucker-Messung			
AA00	Auto Pulse Reanimationssystem		Ja	
AA38	Beatmungsgeräte/CPAP-Geräte	Maskenbeatmungsgerät mit dauerhaft positivem Beatmungsdruck		
AA06	Brachytherapiegerät	Bestrahlung von "innen"	Ja	
AA39	Bronchoskop	Gerät zur Luftröhren- und Bronchienspiegelung	Ja	
AA07	Cell Saver	Eigenblutauflbereitungsgerät		
AA40	Defibrillator	Gerät zur Behandlung von lebensbedrohlichen Herzrhythmusstörungen		
AA10	Elektroenzephalographiegerät (EEG)	Hirnstrommessung	Ja	
AA14	Geräte für Nierenersatzverfahren (Hämofiltration, Dialyse, Peritonealdialyse)		Ja	
AA48	Gerät zur intraaortalen Ballongegenpulsation (IABP)	Mechanisches Gerät zur Unterstützung der Pumpleistung des Herzens		in Kooperation mit kardiologischer Praxis Dr. Ullrich / Dr. Gabel
AA00	Intensivrespiratoren		Ja	auch für nicht-invasive Beatmung
AA52	Laboranalyseautomaten für Hämatologie, klinische Chemie, Gerinnung und Mikrobiologie	Laborgeräte zur Messung von Blutwerten bei Blutkrankheiten, Stoffwechselleiden, Gerinnungsleiden und Infektionen	Ja	
AA00	PICCO		Ja	Herzzeitvolumenmessung
AA27	Röntgengerät/ Durchleuchtungsgerät (z.B. C-Bogen)		Ja	
AA31	Spirometrie/ Lungenfunktionsprüfung			

## B-[3].12 Personelle Ausstattung

### B-[3].12.1 Ärzte und Ärztinnen:

	Anzahl	Kommentar/ Erläuterung
Ärzte und Ärztinnen insgesamt (außer Belegärzte und Belegärztinnen)	25 Vollkräfte	
davon Fachärzte und Fachärztinnen	19 Vollkräfte	
Belegärzte und Belegärztinnen (nach § 121 SGB V)	0 Personen	

### Ärztliche Fachexpertise der Abteilung:

Nr.	Facharztbezeichnung:	Kommentar / Erläuterung:
AQ01	Anästhesiologie	
Nr.	Zusatzweiterbildung :	Kommentar / Erläuterung:
ZF15	Intensivmedizin	
ZF28	Notfallmedizin	
ZF30	Palliativmedizin	
ZF42	Spezielle Schmerztherapie	

### B-[3].12.2 Pflegepersonal:

	Anzahl	Ausbildungsdauer	Kommentar/ Erläuterung
Gesundheits- und Krankenpfleger und Gesundheits- und Krankenpflegerinnen	27 Vollkräfte	3 Jahre	
Gesundheits- und Kinderkrankenpfleger und Gesundheits- und Kinderkrankenpflegerinnen	0 Vollkräfte	3 Jahre	
Altenpfleger und Altenpflegerinnen	0 Vollkräfte	3 Jahre	
Pflegeassistenten und Pflegeassistentinnen	0 Vollkräfte	2 Jahre	
Krankenpflegehelfer und Krankenpflegehelferinnen	0 Vollkräfte	1 Jahr	
Pflegehelfer und Pflegehelferinnen	0 Vollkräfte	ab 200 Std. Basiskurs	
Entbindungspfleger und Hebammen	0 Personen	3 Jahre	
Operationstechnische Assistenten und Operationstechnische Assistentinnen	0 Vollkräfte	3 Jahre	



**Pflegerische Fachexpertise der Abteilung:**

Nr.	Anerkannte Fachweiterbildung/ zusätzlicher akademischer Abschluss:	Kommentar / Erläuterung:
PQ04	Intensivpflege und Anästhesie	
PQ05	Leitung von Stationen oder Funktionseinheiten	

Nr.	Zusatzqualifikation:	Kommentar / Erläuterung:
ZP03	Diabetes	
ZP06	Ernährungsmanagement	
ZP08	Kinästhetik	
ZP12	Praxisanleitung	
ZP15	Stomapflege	
ZP16	Wundmanagement	

**B-[3].12.3 Spezielles therapeutisches Personal:**

Für die Fachabteilung steht folgendes spezielles therapeutisches Personal zur Verfügung:

Nr.	Spezielles therapeutisches Personal:	Kommentar/ Erläuterung:
SP32	Bobath-Therapeut und Bobath-Therapeutin für Erwachsene und/oder Kinder	
SP04	Diätassistent und Diätassistentin	
SP05	Ergotherapeut und Ergotherapeutin/ Arbeits- und Beschäftigungstherapeutin	
SP11	Kinästhetikbeauftragter und Kinästhetikbeauftragte	
SP14	Logopäde und Logopädin/Sprachheilpädagogin und Sprachheilpädagoge/Klinischer Linguist und Klinische Linguistin/Sprechwissenschaftler und Sprechwissenschaftlerin/Phonetiker und Phonetikerin	
SP21	Physiotherapeut und Physiotherapeutin	
SP23	Psychologin und Psychologe	
SP25	Sozialarbeiter und Sozialarbeiterin	
SP28	Wundmanager und Wundmanagerin/Wundberater und Wundberaterin/Wundexperte und Wundexpertin/Wundbeauftragter und Wundbeauftragte	

## B-[4] Fachabteilung Frauenklinik

### B-[4].1 Name der Fachabteilung

Frauenklinik

Art der Abteilung: Hauptabteilung  
 Fachabteilungsschlüssel: 2400

Hausanschrift:  
 Girbigsdorfer Straße 1-3  
 02828 Görlitz

Telefon: 03581 / 37 - 1311  
 Fax: 03581 / 37 - 1413  
 E-Mail: [frauenklinik@klinikum-goerlitz.de](mailto:frauenklinik@klinikum-goerlitz.de)  
 Internet: <http://www.klinikum-goerlitz.de>

Chefarzt: Dr. med. Torsten Nadler

### B-[4].2 Versorgungsschwerpunkte [Frauenklinik]

Nr.	Versorgungsschwerpunkte im Bereich Frauenklinik:	Kommentar / Erläuterung:
VG10	Betreuung von Risikoschwangerschaften	
VG08	Diagnostik und Therapie gynäkologischer Tumoren (Zervix-, Corpus-, Ovarial-, Vulva-, Vaginalkarzinom)	
VG01	Diagnostik und Therapie von bösartigen Tumoren der Brustdrüse	
VG13	Diagnostik und Therapie von entzündlichen Krankheiten der weiblichen Beckenorgane	
VG02	Diagnostik und Therapie von gutartigen Tumoren der Brustdrüse	
VG11	Diagnostik und Therapie von Krankheiten während der Schwangerschaft, der Geburt und des Wochenbettes	
VG14	Diagnostik und Therapie von nichtentzündlichen Krankheiten des weiblichen Genitaltraktes	
VG03	Diagnostik und Therapie von sonstigen Erkrankungen der Brustdrüse	
VG05	Endoskopische Operationen	
VG12	Geburtshilfliche Operationen	
VG06	Gynäkologische Abdominalchirurgie	
VG07	Inkontinenzchirurgie	
VG04	Kosmetische/Plastische Mammachirurgie	
VG09	Pränataldiagnostik und Therapie	
VG15	Spezialprechstunde	
VG16	Urogynäkologie	

### B-[4].3 Medizinisch-pflegerische Leistungsangebote [Frauenklinik]

Nr.	Medizinisch-pflegerisches Leistungsangebot:	Kommentar / Erläuterung:
MP01	Akupressur	
MP02	Akupunktur	
MP08	Berufsberatung/Rehabilitationsberatung	
MP10	Bewegungsbad/Wassergymnastik	
MP17	Fallmanagement/Case Management/Primary Nursing/Bezugspflege	
MP28	Naturheilverfahren/Homöopathie/Phytotherapie	

### B-[4].4 Nicht-medizinische Serviceangebote [Frauenklinik]

Nr.	Serviceangebot:	Kommentar / Erläuterung:
SA12	Balkon/Terrasse	
SA05	Mutter-Kind-Zimmer/Familienzimmer	
SA07	Rooming-in	

### B-[4].5 Fallzahlen der Fachabteilung

Vollstationäre Fallzahl: 2127

### B-[4].6 Diagnosen nach ICD

#### B-[4].6.1 Hauptdiagnosen nach ICD

Rang	ICD-10- Ziffer* (3-stellig):	Fallzahl:	Umgangssprachliche Bezeichnung:
1	Z38	211	Neugeborene
2	O68	126	Komplikationen bei Wehen bzw. Entbindung durch Gefahrenzustand des Kindes
3	O80	122	Normale Geburt eines Kindes
4	D25	115	Gutartiger Tumor der Gebärmuttermuskulatur
5	C56	70	Eierstockkrebs
6	N81	66	Vorfall der Scheide bzw. der Gebärmutter
6	O62	66	Ungewöhnliche Wehentätigkeit

Rang	ICD-10- Ziffer* (3-stellig):	Fallzahl:	Umgangssprachliche Bezeichnung:
8	N83	64	Nichtentzündliche Krankheit des Eierstocks, des Eileiters bzw. der Gebärmutterbänder
9	C50	58	Brustkrebs
10	O42	55	Vorzeitiger Blasensprung
11	O26	54	Betreuung der Mutter bei sonstigen Zuständen, die vorwiegend mit der Schwangerschaft verbunden sind
12	O20	47	Blutung in der Frühschwangerschaft
13	O02	42	Gestörte Schwangerschaft, bei der sich kein Embryo entwickelt oder der Embryo vorzeitig abstirbt
14	N84	41	Gutartige Polypen der weiblichen Geschlechtsorgane
15	O03	39	Spontane Fehlgeburt
16	O47	36	Wehen, die nicht zur Eröffnung des Muttermundes beitragen - Unnütze Wehen
17	O23	35	Entzündung der Harn- bzw. Geschlechtsorgane in der Schwangerschaft
18	O64	33	Geburtshindernis durch falsche Lage bzw. Haltung des ungeborenen Kindes kurz vor der Geburt
19	N85	30	Sonstige nichtentzündliche Krankheit der Gebärmutter, ausgenommen des Gebärmutterhalses
19	N92	30	Zu starke, zu häufige bzw. unregelmäßige Regelblutung
19	O60	30	Vorzeitige Wehen und Entbindung
22	O75	28	Sonstige Komplikationen bei Wehentätigkeit bzw. Entbindung
22	O99	28	Sonstige Krankheit der Mutter, die an anderen Stellen der internationalen Klassifikation der Krankheiten (ICD-10) eingeordnet werden kann, die jedoch Schwangerschaft, Geburt und Wochenbett verkompliziert
24	O72	23	Blutung nach der Geburt
25	N73	22	Sonstige Entzündung im weiblichen Becken
26	O34	21	Betreuung der Mutter bei festgestellten oder vermuteten Fehlbildungen oder Veränderungen der Beckenorgane
27	C54	20	Gebärmutterkrebs
27	N95	20	Störung im Zusammenhang mit den Wechseljahren
27	O36	20	Betreuung der Mutter wegen sonstiger festgestellter oder vermuteter Komplikationen beim ungeborenen Kind
30	D27	19	Gutartiger Eierstocktumor

#### B-[4].6.2 Weitere Kompetenzdiagnosen

keine Angaben

### **B-[4].7 Prozeduren nach OPS**

#### B-[4].7.1 Durchgeführte Prozeduren nach OPS

Städtisches Klinikum Görlitz gGmbH

Rang	OPS-301 Ziffer (4-stellig):	Anzahl:	Umgangssprachliche Bezeichnung:
1	9-262	646	Versorgung eines Neugeborenen nach der Geburt
2	9-260	400	Überwachung und Betreuung einer normalen Geburt
3	1-208	270	Messung von Gehirnströmen, die durch gezielte Reize ausgelöst werden (evozierte Potentiale)
4	5-690	211	Operative Zerstörung des oberen Anteils der Gebärmutterschleimhaut - Ausschabung
5	5-738	207	Erweiterung des Scheideneingangs durch Dammschnitt während der Geburt mit anschließender Naht
6	5-749	197	Sonstiger Kaiserschnitt
7	5-758	177	Wiederherstellende Operation an den weiblichen Geschlechtsorganen nach Dammriss während der Geburt
8	5-683	163	Vollständige operative Entfernung der Gebärmutter
9	9-261	144	Überwachung und Betreuung einer Geburt mit erhöhter Gefährdung für Mutter oder Kind
10	5-704	138	Operative Raffung der Scheidenwand bzw. Straffung des Beckenbodens mit Zugang durch die Scheide
11	1-672	125	Untersuchung der Gebärmutter durch eine Spiegelung
12	8-137	77	Einlegen, Wechsel bzw. Entfernung einer Harnleiterschleife
13	8-542	69	Ein- oder mehrtägige Krebsbehandlung mit Chemotherapie in die Vene bzw. unter die Haut
14	5-653	59	Operative Entfernung des Eierstocks und der Eileiter
15	3-225	54	Computertomographie (CT) des Bauches mit Kontrastmittel
15	5-657	54	Operatives Lösen von Verwachsungen an Eierstock und Eileitern ohne Zuhilfenahme von Geräten zur optischen Vergrößerung
15	5-730	54	Künstliche Fruchtblasensprengung
18	1-471	52	Entnahme einer Gewebeprobe (Biopsie) aus der Gebärmutterschleimhaut ohne operativen Einschnitt
19	8-800	46	Übertragung (Transfusion) von Blut, roten Blutkörperchen bzw. Blutplättchen eines Spenders auf einen Empfänger
20	9-280	41	Krankenhausbehandlung vor der Entbindung im gleichen Aufenthalt
21	6-001	37	Gabe von Medikamenten gemäß Liste 1 des Prozedurenkatalogs
22	8-910	36	Regionale Schmerzbehandlung durch Einbringen eines Betäubungsmittels in einen Spalraum im Wirbelkanal (Epiduralraum)
23	5-728	34	Operative Entbindung durch die Scheide mittels Saugglocke
24	1-694	33	Untersuchung des Bauchraums bzw. seiner Organe durch eine Spiegelung
25	5-651	31	Operative Entfernung oder Zerstörung von Gewebe des Eierstocks
26	3-82a	25	Kernspintomographie (MRT) des Beckens mit Kontrastmittel
27	1-661	23	Untersuchung der Harnröhre und der Harnblase durch eine Spiegelung
28	5-756	20	Entfernung von zurückgebliebenen Resten des Mutterkuchens (Plazenta) nach der Geburt
29	5-873	19	Operative Entfernung der Brustdrüse mit Entfernung von Achsellymphknoten
30	5-685	17	Operative Entfernung der Gebärmutter einschließlich des umgebenden Gewebes sowie des oberen Anteils der Scheide

B-[4].7.2 Weitere Kompetenzprozeduren

keine Angaben

## B-[4].8 Ambulante Behandlungsmöglichkeiten

Nr:	Art der Ambulanz:	Bezeichnung der Ambulanz:	Nr. / Leistung:	Kommentar / Erläuterung:
AM04	Ermächtigungsambulanz nach § 116 SGB V	Uro-gynäkologische Sprechstunde		
AM04	Ermächtigungsambulanz nach § 116 SGB V	OP-Indikationssprechstunde		
AM04	Ermächtigungsambulanz nach § 116 SGB V	Tumorsprechstunde		
AM08	Notfallambulanz (24h)			
AM07	Privatambulanz			
AM11	Vor- und nachstationäre Leistungen nach § 115a SGB V			

## B-[4].9 Ambulante Operationen nach § 115b SGB V

Rang	OPS-Ziffer (4-stellig):	Anzahl:	Umgangssprachliche Bezeichnung:
1	1-852	30	Fruchtwasserentnahme mit einer Nadel - Amniozentese
2	5-751	28	Ausschabung zur Beendigung der Schwangerschaft
3	1-672	15	Untersuchung der Gebärmutter durch eine Spiegelung
4	5-690	8	Operative Zerstörung des oberen Anteils der Gebärmutter Schleimhaut - Ausschabung
5	1-473	<= 5	Entnahme einer Gewebeprobe (Biopsie) aus der schwangeren Gebärmutter ohne operativen Einschnitt mit Steuerung durch bildgebende Verfahren, z.B. Ultraschall
5	1-694	<= 5	Untersuchung des Bauchraums bzw. seiner Organe durch eine Spiegelung
5	5-671	<= 5	Operative Entnahme einer kegelförmigen Gewebeprobe aus dem Gebärmutterhals
5	5-681	<= 5	Operative Entfernung und Zerstörung von erkranktem Gewebe der Gebärmutter
5	5-711	<= 5	Operation an der Scheidenvorhofdrüse (Bartholin-Drüse)
5	5-897	<= 5	Operative Sanierung einer Steißbeinfistel (Sinus pilonidalis)

## B-[4].10 Zulassung zum Durchgangs-Arztverfahren der Berufsgenossenschaft

nicht vorhanden

## B-[4].11 Apparative Ausstattung

Nr.	Vorhandene Geräte:	Umgangssprachliche Bezeichnung:	24h:	Kommentar / Erläuterung:
AA00	CTG			Kardiotokographie
AA40	Defibrillator	Gerät zur Behandlung von lebensbedrohlichen Herzrhythmusstörungen		
AA47	Inkubatoren Neonatologie		Ja	
AA52	Laboranalyseautomaten für Hämatologie, klinische Chemie, Gerinnung und Mikrobiologie	Laborgeräte zur Messung von Blutwerten bei Blutkrankheiten, Stoffwechselleiden, Gerinnungsleiden und Infektionen	Ja	
AA53	Laparoskop	Bauchhöhlenspiegelungsgerät		
AA23	Mammographiegerät	Röntgengerät für die weibliche Brustdrüse		
AA55	MIC-Einheit (Minimalinvasive Chirurgie)	Minimal in den Körper eindringende, also gewebeschonende Chirurgie		
AA27	Röntgengerät/ Durchleuchtungsgerät		Ja	
AA29	Sonographiegerät/ Dopplersonographiegerät		Ja	
AA32	Szintigraphiescanner/Gammasonde	Nuklearmedizinisches Verfahren zur Entdeckung bestimmter, zuvor markierter Gewebe, z. B. Lymphknoten		
AA33	Uroflow/Blasendruckmessung			

## B-[4].12 Personelle Ausstattung

### B-[4].12.1 Ärzte und Ärztinnen:

	Anzahl	Kommentar/ Erläuterung
Ärzte und Ärztinnen insgesamt (außer Belegärzte und Belegärztinnen)	9 Vollkräfte	
davon Fachärzte und Fachärztinnen	4 Vollkräfte	
Belegärzte und Belegärztinnen (nach § 121 SGB V)	0 Personen	

### Ärztliche Fachexpertise der Abteilung:

Nr.	Facharztbezeichnung:	Kommentar / Erläuterung:
AQ14	Frauenheilkunde und Geburtshilfe	

B-[4].12.2 Pflegepersonal:

	Anzahl	Ausbildungsdauer	Kommentar/ Erläuterung
Gesundheits- und Krankenpfleger und Gesundheits- und Krankenpflegerinnen	12 Vollkräfte	3 Jahre	
Gesundheits- und Kinderkrankenpfleger und Gesundheits- und Kinderkrankenpflegerinnen	6 Vollkräfte	3 Jahre	
Altenpfleger und Altenpflegerinnen	0 Vollkräfte	3 Jahre	
Pflegeassistenten und Pflegeassistentinnen	0 Vollkräfte	2 Jahre	
Krankenpflegehelfer und Krankenpflegehelferinnen	0 Vollkräfte	1 Jahr	
Pflegehelfer und Pflegehelferinnen	0 Vollkräfte	ab 200 Std. Basiskurs	
Entbindungspfleger und Hebammen	12 Personen	3 Jahre	
Operationstechnische Assistenten und Operationstechnische Assistentinnen	0 Vollkräfte	3 Jahre	

Pflegerische Fachexpertise der Abteilung:

Nr.	Anerkannte Fachweiterbildung/ zusätzlicher akademischer Abschluss:	Kommentar / Erläuterung:
PQ05	Leitung von Stationen oder Funktionseinheiten	

Nr.	Zusatzqualifikation:	Kommentar / Erläuterung:
ZP03	Diabetes	
ZP08	Kinästhetik	
ZP10	Mentor und Mentorin	
ZP12	Praxisanleitung	
ZP15	Stomapflege	
ZP16	Wundmanagement	

B-[4].12.3 Spezielles therapeutisches Personal:

keine Angaben



## B-[5] Fachabteilung Klinik für Kinder- und Jugendmedizin

### B-[5].1 Name der Fachabteilung

Klinik für Kinder- und Jugendmedizin

Art der Abteilung: Hauptabteilung

Fachabteilungsschlüssel: 1000

Hausanschrift:

Girbigsdorfer Straße 1-3

02828 Görlitz

Telefon: 03581 / 37 - 1441

Fax: 03581 / 37 - 1430

E-Mail: [kinderklinik@klinikum-goerlitz.de](mailto:kinderklinik@klinikum-goerlitz.de)

Internet: <http://www.klinikum-goerlitz.de>

Chefarzt: Dr. med. Hans-Christian Gottschalk

### B-[5].2 Versorgungsschwerpunkte [Klinik für Kinder- und Jugendmedizin]

Nr.	Versorgungsschwerpunkte im Bereich Klinik für Kinder- und Jugendmedizin:	Kommentar / Erläuterung:
VK21	Diagnostik und Therapie chromosomaler Anomalien (z.B. Ullrich-Turner-Syndrom, Klinefelter Syndrom, Prader-Willi-Syndrom, Marfan Syndrom)	
VK22	Diagnostik und Therapie spezieller Krankheitsbilder Frühgeborener und reifer Neugeborener	
VK08	Diagnostik und Therapie von (angeborenen) Erkrankungen der Atemwege und der Lunge	
VK05	Diagnostik und Therapie von (angeborenen) Erkrankungen der endokrinen Drüsen (Schilddrüse, Nebenschilddrüse, Nebenniere, Diabetes)	
VK07	Diagnostik und Therapie von (angeborenen) Erkrankungen der Leber, der Galle und des Pankreas	
VK06	Diagnostik und Therapie von (angeborenen) Erkrankungen des Magen-Darmtraktes	
VK03	Diagnostik und Therapie von (angeborenen) Gefäßerkrankungen	
VK11	Diagnostik und Therapie von (angeborenen) hämatologischen Erkrankungen bei Kindern und Jugendlichen	
VK01	Diagnostik und Therapie von (angeborenen) Herzerkrankungen	
VK16	Diagnostik und Therapie von (angeborenen) neurologischen Erkrankungen	
VK18	Diagnostik und Therapie von (angeborenen) neurometabolischen/ neurodegenerativen Erkrankungen	
VK17	Diagnostik und Therapie von (angeborenen) neuromuskulären Erkrankungen	
VK04	Diagnostik und Therapie von (angeborenen) pädiatrischen Nierenerkrankungen	
VK09	Diagnostik und Therapie von (angeborenen) rheumatischen Erkrankungen	

Städtisches Klinikum Görlitz gGmbH

Nr.	Versorgungsschwerpunkte im Bereich Klinik für Kinder- und Jugendmedizin:	Kommentar / Erläuterung:
VK15	Diagnostik und Therapie von (angeborenen) Stoffwechselerkrankungen	
VK13	Diagnostik und Therapie von Allergien	
VK14	Diagnostik und Therapie von angeborenen und erworbenen Immundefekterkrankungen (einschließlich HIV und AIDS)	
VK26	Diagnostik und Therapie von Entwicklungsstörungen im Säuglings-, Kleinkindes und Schulalter	
VK27	Diagnostik und Therapie von psychosomatischen Störungen des Kindes	
VK20	Diagnostik und Therapie von sonstigen angeborenen Fehlbildungen, angeborenen Störungen oder perinatal erworbenen Erkrankungen	
VK30	Immunologie	
VK31	Kinderchirurgie	
VK19	Kindertraumatologie	
VK12	Neonatologische/ pädiatrische Intensivmedizin	
VK25	Neugeborenencreening (Hypothyreose, Adrenogenitales Syndrom)	
VK34	Neuropädiatrie	
VK24	Perinatale Beratung Hochrisikoschwangerer im Perinatalzentrum gemeinsam mit Frauenärzten	
VK35	Sozialpädiatrisches Zentrum	
VK29	Spezialsprechstunde	siehe ambulante Behandlungsmöglichkeiten
VK23	Versorgung von Mehrlingen	

**B-[5].3 Medizinisch-pflegerische Leistungsangebote [Klinik für Kinder- und Jugendmedizin]**

Nr.	Medizinisch-pflegerisches Leistungsangebot:	Kommentar / Erläuterung:
MP00	Still- und Laktationsberatung	

**B-[5].4 Nicht-medizinische Serviceangebote [Klinik für Kinder- und Jugendmedizin]**

Nr.	Serviceangebot:	Kommentar / Erläuterung:
SA05	Mutter-Kind-Zimmer	

**B-[5].5 Fallzahlen der Fachabteilung**

Vollstationäre Fallzahl: 2614

## B-[5].6 Diagnosen nach ICD

### B-[5].6.1 Hauptdiagnosen nach ICD

Rang	ICD-10- Ziffer* (3-stellig):	Fallzahl:	Umgangssprachliche Bezeichnung:
1	J35	123	Anhaltende (chronische) Krankheit der Gaumen- bzw. Rachenmandeln
2	S06	121	Verletzung des Schädelinneren
3	A08	106	Durchfallkrankheit, ausgelöst durch Viren oder sonstige Krankheitserreger
4	P59	103	Gelbsucht des Neugeborenen durch sonstige bzw. vom Arzt nicht näher bezeichnete Ursachen
5	K52	79	Sonstige Schleimhautentzündung des Magens bzw. des Darms, nicht durch Bakterien oder andere Krankheitserreger verursacht
6	R10	76	Bauch- bzw. Beckenschmerzen
7	P70	65	Vorübergehende Störung des Zuckerstoffwechsels, die insbesondere beim ungeborenen Kind und beim Neugeborenen typisch ist
8	R51	62	Kopfschmerz
9	Z38	61	Neugeborene
10	Z04	55	Untersuchung bzw. Beobachtung aus sonstigen Gründen
11	P07	52	Störung aufgrund kurzer Schwangerschaftsdauer oder niedrigem Geburtsgewicht
12	Z03	51	Ärztliche Beobachtung bzw. Beurteilung von Verdachtsfällen
13	J20	47	Akute Bronchitis
14	J18	43	Lungenentzündung, Krankheitserreger vom Arzt nicht näher bezeichnet
15	R11	42	Übelkeit bzw. Erbrechen
16	R06	41	Atemstörung
17	A02	39	Sonstige Salmonellenkrankheit
18	G47	37	Schlafstörung
19	R55	33	Ohnmachtsanfall bzw. Kollaps
20	N10	29	Akute Entzündung im Bindegewebe der Nieren und an den Nierenkanälchen
21	R56	27	Krämpfe
22	P92	26	Ernährungsprobleme beim Neugeborenen
23	K35	25	Blinddarmentzündung, akut
24	K40	24	Leistenbruch (Hernie)
25	D18	23	Gutartige Veränderung der Blutgefäße (Blutschwamm) bzw. Lymphgefäße (Lymphschwamm)
25	G40	23	Anfallsleiden - Epilepsie
25	J06	23	Akute Entzündung an mehreren Stellen oder einer nicht angegebenen Stelle der oberen Atemwege
28	B34	22	Viruskrankheit, Körperregion vom Arzt nicht näher bezeichnet
28	P80	22	Unterkühlung des Neugeborenen
28	S52	22	Knochenbruch des Unterarmes

keine Angaben

## B-[5].7 Prozeduren nach OPS

### B-[5].7.1 Durchgeführte Prozeduren nach OPS

Rang	OPS-301 Ziffer (4-stellig):	Anzahl:	Umgangssprachliche Bezeichnung:
1	1-612	398	Untersuchung der Nase durch eine Spiegelung
2	1-611	394	Untersuchung des Rachens durch eine Spiegelung
3	1-208	371	Messung von Gehirnströmen, die durch gezielte Reize ausgelöst werden (evozierte Potentiale)
4	1-207	259	Messung der Gehirnströme - EEG
5	1-610	232	Untersuchung des Kehlkopfs durch eine Spiegelung
6	3-800	208	Kernspintomographie (MRT) des Schädels ohne Kontrastmittel
7	8-930	193	Intensivmedizinische Überwachung von Atmung, Herz und Kreislauf ohne Messung des Drucks in der Lungenschlagader und im rechten Vorhof des Herzens
8	8-010	164	Gabe von Medikamenten bzw. Salzlösungen über die Gefäße bei Neugeborenen
9	8-560	163	Anwendung von natürlichem oder künstlichem Licht zu Heilzwecken - Lichttherapie
10	1-242	161	Messung des Hörvermögens - Audiometrie
11	1-790	130	Untersuchung von Hirn-, Herz-, Muskel- bzw. Atmungsvorgängen während des Schlafes
12	8-900	118	Narkose mit Gabe des Narkosemittels über die Vene
12	8-903	118	Gabe von Medikamenten zur Beruhigung und zur Schmerzausschaltung
14	5-285	93	Operative Entfernung der Rachenmandeln bzw. ihrer Wucherungen (ohne Entfernung der Gaumenmandeln)
15	8-98c	70	Fachübergreifende Behandlung von Kindern auf der Intensivstation
16	8-811	69	Ausgleich eines Flüssigkeitsmangels bei Neugeborenen durch Einbringen von Flüssigkeit über eine Vene
17	1-846	65	Untersuchung der Niere bzw. der Harnwege durch Flüssigkeits- oder Gewebeentnahme mit einer Nadel
18	8-800	53	Übertragung (Transfusion) von Blut, roten Blutkörperchen bzw. Blutplättchen eines Spenders auf einen Empfänger
19	3-200	51	Computertomographie (CT) des Schädels ohne Kontrastmittel
20	8-831	50	Legen bzw. Wechsel eines Schlauches (Katheter), der in den großen Venen platziert ist
20	9-500	50	Patientenschulung
22	3-820	46	Kernspintomographie (MRT) des Schädels mit Kontrastmittel
23	8-711	40	Künstliche Beatmung bei Neugeborenen und Säuglingen
24	3-802	38	Kernspintomographie (MRT) von Wirbelsäule und Rückenmark ohne Kontrastmittel
25	5-984	37	Operation unter Verwendung optischer Vergrößerungshilfen, z.B. Lupenbrille, Operationsmikroskop
26	1-204	34	Untersuchung der Hirnwasserräume
26	3-825	34	Kernspintomographie (MRT) des Bauchraumes mit Kontrastmittel

Rang	OPS-301 Ziffer (4-stellig):	Anzahl:	Umgangssprachliche Bezeichnung:
28	1-900	33	Untersuchung von psychischen Störungen bzw. des Zusammenhangs zwischen psychischen und körperlichen Beschwerden
29	9-262	32	Versorgung eines Neugeborenen nach der Geburt
30	8-706	30	Anlegen einer Gesichts-, Nasen- oder Kehlkopfmaske zur künstlichen Beatmung

## B-[5].7.2 Weitere Kompetenzprozeduren

keine Angaben

## B-[5].8 Ambulante Behandlungsmöglichkeiten

Nr:	Art der Ambulanz:	Bezeichnung der Ambulanz:	Nr. / Leistung:	Kommentar / Erläuterung:
AM04	Ermächtigungsambulanz nach § 116 SGB V	Spezialsprechstunde Bronchopneumologie/ Allergologie		
AM04	Ermächtigungsambulanz nach § 116 SGB V	Spezialsprechstunde Infektiologie, connatale Infektionen		
AM04	Ermächtigungsambulanz nach § 116 SGB V	Spezialsprechstunde chronische entzündliche Darmerkrankungen		
AM04	Ermächtigungsambulanz nach § 116 SGB V	Spezialsprechstunde Kinderkardiologie		
AM04	Ermächtigungsambulanz nach § 116 SGB V	Spezialsprechstunde schwierige pädiatrische Krankheitsfälle		Hämophilie, Hämatologie, Gerinnungsstörungen
AM04	Ermächtigungsambulanz nach § 116 SGB V	Spezialsprechstunde Rheumatologie		
AM04	Ermächtigungsambulanz nach § 116 SGB V	Spezialsprechstunde chronische Lungenerkrankungen		
AM04	Ermächtigungsambulanz nach § 116 SGB V	Spezialsprechstunde Impfberatung		
AM04	Ermächtigungsambulanz nach § 116 SGB V	Spezialsprechstunde Diabetologie		
AM04	Ermächtigungsambulanz nach § 116 SGB V	Spezialsprechstunde Epileptologie		
AM04	Ermächtigungsambulanz nach § 116 SGB V	Botulinum-Therapie schwerstbehinderter Kinder		
AM04	Ermächtigungsambulanz nach § 116 SGB V	Spezialsprechstunde ambulantes Hörscreening		
AM04	Ermächtigungsambulanz nach § 116 SGB V	Spezialsprechstunde Beratung zu Medikamenten während Schwangerschaft und Stillzeit		
AM08	Notfallambulanz (24h)			Interdisziplinäre Notaufnahme

Nr:	Art der Ambulanz:	Bezeichnung der Ambulanz:	Nr. / Leistung:	Kommentar / Erläuterung:
AM03	Sozialpädiatrisches Zentrum nach § 119 SGB V	Sozialpädiatrisches Zentrum		eine kinderärztlich geleitete, ambulante Einrichtung, in der Mediziner, Psychologen und Therapeuten im Team zusammenarbeiten
AM11	Vor- und nachstationäre Leistungen nach § 115a SGB V			

## B-[5].9 Ambulante Operationen nach § 115b SGB V

trifft nicht zu / entfällt

## B-[5].10 Zulassung zum Durchgangs-Arztverfahren der Berufsgenossenschaft

nicht vorhanden

## B-[5].11 Apparative Ausstattung

Nr.	Vorhandene Geräte:	Umgangssprachliche Bezeichnung:	24h:	Kommentar / Erläuterung:
AA58	24h-Blutdruck-Messung			
AA59	24h-EKG-Messung			
AA60	24h-pH-Metrie	pH-Wertmessung des Magens		
AA62	3-D/4-D-Ultraschallgerät			
AA63	72h-Blutzucker-Messung			
AA01	Angiographiegerät/DSA		Ja	
AA38	Beatmungsgeräte/CPAP-Geräte	Maskenbeatmungsgerät mit dauerhaft positivem Beatmungsdruck		
AA03	Belastungs-EKG/Ergometrie	Belastungstest mit Herzstrommessung		
AA39	Bronchoskop		Ja	
AA10	Elektroenzephalographiegerät (EEG)		Ja	
AA11	Elektromyographie (EMG)/ Gerät zur Bestimmung der Nervenleitgeschwindigkeit	Messung feinsten elektrischer Ströme im Muskel		
AA43	Elektrophysiologischer Messplatz mit EMG, NLG, VEP, SEP, AEP	Messplatz zur Messung feinsten elektrischer Potentiale im Nervensystem		
AA46	Endoskopisch-retrograde-Cholangio-Pankreatiograph (ERCP)	Spiegelgerät zur Darstellung der Gallen- und Bauchspeicheldrüsendgänge mittels Röntgenkontrastmittel		

Städtisches Klinikum Görlitz gGmbH

Nr.	Vorhandene Geräte:	Umgangssprachliche Bezeichnung:	24h:	Kommentar / Erläuterung:
AA12	Gastroenterologisches Endoskop		Ja	
AA51	Gerät zur Kardiotokographie		Ja	
AA47	Inkubatoren Neonatologie		Ja	
AA19	Kipptisch	Gerät zur Messung des Verhaltens der Kenngrößen des Blutkreislaufs bei Lageänderung		
AA52	Laboranalyseautomaten für Hämatologie, klinische Chemie, Gerinnung und Mikrobiologie		Ja	
AA53	Laparoskop	Bauchhöhlenspiegelungsgerät		
AA20	Laser			
AA21	Lithotripter (ESWL)	Stoßwellen-Steinzerstörung		
AA55	MIC-Einheit (Minimalinvasive Chirurgie)	Minimal in den Körper eindringende, also gewebeschonende Chirurgie		
AA24	OP-Navigationsgerät			
AA27	Röntgengerät/ Durchleuchtungsgerät (z.B. C-Bogen)		Ja	
AA28	Schlaflabor			
AA29	Sonographiegerät/Dopplersonographiegerät/Duplexsonographiegerät		Ja	
AA31	Spirometrie/Lungenfunktionsprüfung			
AA33	Uroflow/Blasendruckmessung			

## B-[5].12 Personelle Ausstattung

### B-[5].12.1 Ärzte und Ärztinnen:

	Anzahl	Kommentar/ Erläuterung
Ärzte und Ärztinnen insgesamt (außer Belegärzte und Belegärztinnen)	11 Vollkräfte	
davon Fachärzte und Fachärztinnen	3 Vollkräfte	
Belegärzte und Belegärztinnen (nach § 121 SGB V)	0 Personen	

### Ärztliche Fachexpertise der Abteilung:

Nr.	Facharztbezeichnung:	Kommentar / Erläuterung:
AQ32	Kinder- und Jugendmedizin	
AQ35	Kinder- und Jugendmedizin, SP Neonatologie	
AQ09	Kinderchirurgie	
AQ19	Sprach-, Stimm und kindliche Hörstörungen	

B-[5].12.2 Pflegepersonal:

	Anzahl	Ausbildungsdauer	Kommentar/ Erläuterung
Gesundheits- und Krankenpfleger und Gesundheits- und Krankenpflegerinnen	0 Vollkräfte	3 Jahre	
Gesundheits- und Kinderkrankenpfleger und Gesundheits- und Kinderkrankenpflegerinnen	31 Vollkräfte	3 Jahre	
Altenpfleger und Altenpflegerinnen	0 Vollkräfte	3 Jahre	
Pflegeassistenten und Pflegeassistentinnen	0 Vollkräfte	2 Jahre	
Krankenpflegehelfer und Krankenpflegehelferinnen	0 Vollkräfte	1 Jahr	
Pflegehelfer und Pflegehelferinnen	0 Vollkräfte	ab 200 Std. Basiskurs	
Entbindungspfleger und Hebammen	0 Personen	3 Jahre	
Operationstechnische Assistenten und Operationstechnische Assistentinnen	0 Vollkräfte	3 Jahre	
Laktationsberaterin	1		

Pflegerische Fachexpertise der Abteilung:

Nr.	Anerkannte Fachweiterbildung/ zusätzlicher akademischer Abschluss:	Kommentar / Erläuterung:
PQ05	Leitung von Stationen oder Funktionseinheiten	
PQ09	Pädiatrische Intensivpflege	

Nr.	Zusatzqualifikation:	Kommentar / Erläuterung:
ZP03	Diabetes	
ZP08	Kinästhetik	
ZP10	Mentor und Mentorin	
ZP15	Stomapflege	
ZP16	Wundmanagement	

B-[5].12.3 Spezielles therapeutisches Personal:

Für die Fachabteilung steht folgendes spezielles therapeutisches Personal zur Verfügung:

Nr.	Spezielles therapeutisches Personal:	Kommentar/ Erläuterung:
SP05	Ergotherapeut und Ergotherapeutin/Arbeits- und Beschäftigungstherapeut und Arbeits- und Beschäftigungstherapeutin	
SP21	Physiotherapeut und Physiotherapeutin	



## B-[6] Fachabteilung Hautklinik

### B-[6].1 Name der Fachabteilung

Hautklinik

Art der Abteilung: Hauptabteilung  
Fachabteilungsschlüssel: 3400

Hausanschrift:  
Girbigsdorfer Straße 1-3  
02828 Görlitz

Telefon: 03581 / 37 - 1491  
Fax: 03581 / 37 - 1499  
E-Mail: [hautklinik@klinikum-goerlitz.de](mailto:hautklinik@klinikum-goerlitz.de)  
Internet: <http://www.klinikum-goerlitz.de>

Chefarzt: Dr. med. Lutz-Uwe Wölfer

### B-[6].2 Versorgungsschwerpunkte [Hautklinik ]

Nr.	Versorgungsschwerpunkte im Bereich Hautklinik :	Kommentar / Erläuterung:
VD01	Diagnostik und Therapie von Allergien	
VD02	Diagnostik und Therapie von Autoimmunerkrankungen und HIV-assoziierten Erkrankungen	
VD05	Diagnostik und Therapie von bullösen Dermatosen	
VD03	Diagnostik und Therapie von Hauttumoren	
VD04	Diagnostik und Therapie von Infektionen der Haut und der Unterhaut	
VD09	Diagnostik und Therapie von Krankheiten der Hautanhangsgebilde	
VD08	Diagnostik und Therapie von Krankheiten der Haut und der Unterhaut durch Strahleneinwirkung	
VD06	Diagnostik und Therapie von papulosquamösen Hautkrankheiten	
VD10	Diagnostik und Therapie von sonstigen Krankheiten der Haut und Unterhaut	
VD07	Diagnostik und Therapie von Urtikaria und Erythemen	
VD11	Spezialsprechstunde	HIV-Infektion

### B-[6].3 Medizinisch-pflegerische Leistungsangebote [Hautklinik ]

trifft nicht zu / entfällt

### B-[6].4 Nicht-medizinische Serviceangebote [Hautklinik ]

trifft nicht zu / entfällt

## B-[6].5 Fallzahlen der Fachabteilung

Vollstationäre Fallzahl: 850

## B-[6].6 Diagnosen nach ICD

### B-[6].6.1 Hauptdiagnosen nach ICD

Rang	ICD-10- Ziffer* (3-stellig):	Fallzahl:	Umgangssprachliche Bezeichnung:
1	C44	156	Sonstiger Hautkrebs
2	L40	61	Schuppenflechte - Psoriasis
3	C43	59	Schwarzer Hautkrebs - Malignes Melanom
4	I87	39	Beinvenenerkrankungen, z.B. offenes Bein
5	A46	31	Wundrose - Erysipel
6	Z51	27	Sonstige medizinische Behandlung
7	L20	25	Neurodermitis
8	L30	24	Ekzeme
8	Z01	24	Sonstige spezielle Untersuchung bei Personen ohne Beschwerden oder festgestellter Krankheit
10	I83	23	Krampfadern der Beine
10	L50	23	Nesselsucht
12	L97	13	Geschwür am Unterschenkel
13	D69	12	Kleine Hautblutungen bzw. sonstige Formen einer Blutungsneigung
13	L23	12	Hautentzündung durch allergische Reaktionen auf Kontaktstoffe
13	L27	12	Hautentzündung durch Substanzen, die über den Mund, den Darm oder andere Zufuhr aufgenommen wurden
16	B02	11	Gürtelrose - Herpes zoster
16	L28	11	Lang anhaltende (chronische) juckende Krankheit mit lederartigen Hautveränderungen bzw. sonstige stark juckende Hautkrankheit
18	D22	10	Vermehrte, gutartige Produktion von Körperfarbstoffen durch die Pigmentzellen der Haut
18	T78	10	Unerwünschte Nebenwirkung
20	B86	9	Krätze - Skabies
20	D03	9	Örtlich begrenzter schwarzer Hautkrebs - Melanoma in situ
20	D04	9	Örtlich begrenzter Tumor (Carcinoma in situ) der Haut
20	I70	9	Verkalkung der Schlagadern - Arteriosklerose
24	L12	8	Blasenbildende Krankheit mit überschießender Reaktion des Immunsystems gegen körpereigenes Gewebe - Pemphigoidkrankheit
24	L94	8	Sonstige örtlich begrenzte Krankheit des Bindegewebes

Rang	ICD-10- Ziffer* (3-stellig):	Fallzahl:	Umgangssprachliche Bezeichnung:
26	L93	7	Krankheit, die durch Antikörper gegen körpereigenes Gewebe verursacht wird und rötlich-schuppige Hautveränderung bewirkt - Hautlupus
27	L08	6	Sonstige örtlich begrenzte Entzündung der Haut bzw. Unterhaut
27	L41	6	Hautkrankheit, die der Schuppenflechte ähnelt
27	L43	6	Knötchenflechte
27	L71	6	Akneähnlichen Rötungen und Knoten im Gesichtsbereich - Rosazea

## B-[6].6.2 Weitere Kompetenzdiagnosen

keine Angaben

## B-[6].7 Prozeduren nach OPS

### B-[6].7.1 Durchgeführte Prozeduren nach OPS

Rang	OPS-301 Ziffer (4-stellig):	Anzahl:	Umgangssprachliche Bezeichnung:
1	8-191	228	Verband bei großflächigen bzw. schwerwiegenden Hautkrankheiten
2	5-895	202	Ausgedehnte operative Entfernung von erkranktem Gewebe an Haut bzw. Unterhaut
3	8-971	195	Fachübergreifende Behandlung einer Hautkrankheit
4	5-903	180	Hautverpflanzung aus dem der Wunde benachbarten Hautareal
5	5-893	138	Operative Entfernung von abgestorbenem Gewebe im Bereich einer Wunde bzw. von erkranktem Gewebe an Haut oder Unterhaut
6	8-560	122	Anwendung von natürlichem oder künstlichem Licht zu Heilzwecken - Lichttherapie
7	1-490	119	Entnahme einer Gewebeprobe (Biopsie) aus Haut bzw. Unterhaut ohne operativen Einschnitt
8	5-894	111	Operative Entfernung von erkranktem Gewebe an Haut bzw. Unterhaut
9	1-700	87	Untersuchung einer Allergie durch eine gezielte Auslösung einer allergischen Reaktion
9	5-902	87	Freie Hautverpflanzung[, Empfängerstelle und Art des Transplantats]
11	5-916	86	Vorübergehende Abdeckung von Weichteilverletzungen durch Haut bzw. Hautersatz
12	1-500	75	Entnahme einer Gewebeprobe (Biopsie) aus Haut bzw. Unterhaut durch operativen Einschnitt
13	5-212	47	Operative Entfernung oder Zerstörung von erkranktem Gewebe der Nase
14	5-915	42	Operatives Entfernen von erkranktem Gewebe an Haut bzw. Unterhaut
15	5-901	30	Hautverpflanzung[, Entnahmestelle und Art des entnommenen Hautstücks]
16	5-913	27	Entfernung oberflächlicher Hautschichten
17	8-030	25	Bestimmtes Verfahren im Rahmen der Behandlung einer Allergie z.B. Hyposensibilisierung
18	5-181	19	Operative Entfernung oder Zerstörung von erkranktem Gewebe des äußeren Ohres
19	8-190	15	Spezielle Verbandstechnik
19	8-547	15	Sonstiges therapeutisches Verfahren zur Beeinflussung des Immunsystems

B-[6].7.2 Weitere Kompetenzprozeduren

keine Angaben

**B-[6].8 Ambulante Behandlungsmöglichkeiten**

Nr:	Art der Ambulanz:	Bezeichnung der Ambulanz:	Nr. / Leistung:	Kommentar / Erläuterung:
AM04	Ermächtigungsambulanz nach § 116 SGB V	Sondersprechstunde Hautklinik		Behandlung von dermatologischen und allergologischen Problemfällen

**B-[6].9 Ambulante Operationen nach § 115b SGB V**

trifft nicht zu / entfällt

**B-[6].10 Zulassung zum Durchgangs-Arztverfahren der Berufsgenossenschaft**

nicht vorhanden

**B-[6].11 Apparative Ausstattung**

Nr.	Vorhandene Geräte:	Umgangssprachliche Bezeichnung:	24h:	Kommentar / Erläuterung:
AA00	Lichttherapiegeräte			UV-A und UV-B, UV-B Schmalspektrum 311 nm und UV-A1 Kaltlichttherapie, Creme-PUVA
AA00	Photodynamische Therapie			Therapie von Hautkrebs und Vorstufen von Hautkrebs (unblutig)
AA00	UV-Licht Empfindlichkeitsmessung			

**B-[6].12 Personelle Ausstattung**

B-[6].12.1 Ärzte und Ärztinnen:

	Anzahl	Kommentar/ Erläuterung
Ärzte und Ärztinnen insgesamt (außer Belegärzte und Belegärztinnen)	4 Vollkräfte	
davon Fachärzte und Fachärztinnen	3 Vollkräfte	
Belegärzte und Belegärztinnen (nach § 121 SGB V)	0 Personen	

Ärztliche Fachexpertise der Abteilung:

Nr.	Facharztbezeichnung:	Kommentar / Erläuterung:
AQ20	Haut- und Geschlechtskrankheiten	

**B-[6].12.2 Pflegepersonal:**

	Anzahl	Ausbildungsdauer	Kommentar/ Erläuterung
Gesundheits- und Krankenpfleger und Gesundheits- und Krankenpflegerinnen	9,5 Vollkräfte	3 Jahre	
Gesundheits- und Kinderkrankenpfleger und Gesundheits- und Kinderkrankenpflegerinnen	0 Vollkräfte	3 Jahre	
Altenpfleger und Altenpflegerinnen	0 Vollkräfte	3 Jahre	
Pflegeassistenten und Pflegeassistentinnen	0 Vollkräfte	2 Jahre	
Krankenpflegehelfer und Krankenpflegehelferinnen	0 Vollkräfte	1 Jahr	
Pflegehelfer und Pflegehelferinnen	0 Vollkräfte	ab 200 Std. Basiskurs	
Entbindungspfleger und Hebammen	0 Personen	3 Jahre	
Operationstechnische Assistenten und Operationstechnische Assistentinnen	0 Vollkräfte	3 Jahre	

**Pflegerische Fachexpertise der Abteilung:**

Nr.	Anerkannte Fachweiterbildung/ zusätzlicher akademischer Abschluss:	Kommentar / Erläuterung:
PQ05	Leitung von Stationen oder Funktionseinheiten	

Nr.	Zusatzqualifikation:	Kommentar / Erläuterung:
ZP03	Diabetes	
ZP08	Kinästhetik	
ZP10	Mentor und Mentorin	
ZP12	Praxisanleitung	
ZP15	Stomapflege	
ZP16	Wundmanagement	

**B-[6].12.3 Spezielles therapeutisches Personal:**

Für die Fachabteilung steht folgendes spezielles therapeutisches Personal zur Verfügung:

Nr.	Spezielles therapeutisches Personal:	Kommentar/ Erläuterung:
SP28	Wundmanager und Wundmanagerin/Wundberater und Wundberaterin/Wundexperte und Wundexpertin/Wundbeauftragter und Wundbeauftragte	

## B-[7] Fachabteilung HNO-Klinik

### B-[7].1 Name der Fachabteilung

HNO-Klinik

Art der Abteilung: Hauptabteilung  
 Fachabteilungsschlüssel: 2600

Hausanschrift:  
 Girbigsdorfer Straße 1-3  
 02828 Görlitz

Telefon: 03581 / 37 - 1931  
 Fax: 03581 / 37 - 1932  
 E-Mail: [ohrenklinik@klinikum-goerlitz.de](mailto:ohrenklinik@klinikum-goerlitz.de)  
 Internet: <http://www.klinikum-goerlitz.de>

Chefarzt: Dr. med. Rainer Herbrich

### B-[7].2 Versorgungsschwerpunkte [HNO-Klinik]

Nr.	Versorgungsschwerpunkte im Bereich HNO-Klinik:	Kommentar / Erläuterung:
VH14	Diagnostik und Therapie der Krankheiten der Mundhöhle	
VH15	Diagnostik und Therapie von Erkrankungen der Kopfspeicheldrüsen	mit Neuromonitoring
VH10	Diagnostik und Therapie von Erkrankungen der Nasennebenhöhlen	
VH17	Diagnostik und Therapie von Erkrankungen der Trachea	
VH12	Diagnostik und Therapie von Erkrankungen der Tränenwege	
VH16	Diagnostik und Therapie von Erkrankungen des Kehlkopfes	
VH08	Diagnostik und Therapie von Infektionen der oberen Atemwege	
VH01	Diagnostik und Therapie von Krankheiten des äußeren Ohres	
VH03	Diagnostik und Therapie von Krankheiten des Innenohres	einschließlich Behandlung des akuten Hörsturzes
VH02	Diagnostik und Therapie von Krankheiten des Mittelohres und des Warzenfortsatzes	Mikrochirurgische Verfahren zur Hörverbesserung einschließlich Steigbügelchirurgie
VH24	Diagnostik und Therapie von Schluckstörungen	in Zusammenarbeit mit der Klinik für Neurologie und der Physiotherapie
VH19	Diagnostik und Therapie von Tumoren im Bereich der Ohren	
VH18	Diagnostik und Therapie von Tumoren im Kopf-Hals-Bereich	einschl. Versorgung mit Stimmprothesen nach vollst. Entfernung des Kehlkopfes
VH20	Interdisziplinäre Tumornachsorge	
VH04	Mittelohrchirurgie (Hörverbesserung, Implantierbare Hörgeräte)	knochenverankerte Steigbügel-OP
VH06	Operative Fehlbildungskorrektur des Ohres	

Nr.	Versorgungsschwerpunkte im Bereich HNO-Klinik:	Kommentar / Erläuterung:
VH13	Plastisch-rekonstruktive Chirurgie	
VH21	Rekonstruktive Chirurgie im Kopf-Hals-Bereich	
VH07	Schwindeldiagnostik und -therapie	
VH09	Sonstige Krankheiten der oberen Atemwege	einschließlich Spiegelung der oberen Luftwege mit starrem Instrument und Fremdkörperentfernungen
VH23	Spezialsprechstunde	-Tumorvor- und Nachsorge, -HNO-Problemfälle -Hör- und Gleichgewichtsstörungen von Patienten in allen Altersgruppen -Ultraschalluntersuchungen im HNO-Bereich -Gemeinsame Tumorsprechstunde HNO/Strahlentherapie
VH11	Verschluss von Liquorfisteln durch die Nase	

### B-[7].3 Medizinisch-pflegerische Leistungsangebote [HNO-Klinik]

Nr.	Medizinisch-pflegerisches Leistungsangebot:	Kommentar / Erläuterung:
MP00	Gleichgewichtstraining	in Zusammenarbeit mit der Physiotherapie

### B-[7].4 Nicht-medizinische Serviceangebote [HNO-Klinik]

trifft nicht zu / entfällt

### B-[7].5 Fallzahlen der Fachabteilung

Vollstationäre Fallzahl: 974

### B-[7].6 Diagnosen nach ICD

#### B-[7].6.1 Hauptdiagnosen nach ICD

Rang	ICD-10- Ziffer* (3-stellig):	Fallzahl:	Umgangssprachliche Bezeichnung:
1	J32	146	Chronische Nasennebenhöhlenentzündung
2	J34	74	Sonstige Krankheit der Nase bzw. der Nasennebenhöhlen
3	J35	60	Anhaltende (chronische) Krankheit der Gaumen- bzw. Rachenmandeln
4	H81	58	Störung des Gleichgewichtsorgans

Städtisches Klinikum Görlitz gGmbH

Rang	ICD-10- Ziffer* (3-stellig):	Fallzahl:	Umgangssprachliche Bezeichnung:
5	H91	40	Hörverlust
6	C44	33	Sonstiger Hautkrebs
7	H04	29	Verengung/Verschluss der Tränennasenwege
8	J37	27	Anhaltende (chronische) Entzündung des Kehlkopfes bzw. der Luftröhre
8	R04	27	Blutung aus den Atemwegen
10	H66	24	Eitrige bzw. andere Form der Mittelohrentzündung
11	S02	21	Knochenbruch des Schädels bzw. der Gesichtsschädelknochen
12	J36	20	Abgekapselter eitriger Entzündungsherd (Abszess) in Umgebung der Mandeln
12	K11	20	Krankheit der Speicheldrüsen
14	J38	19	Krankheit der Stimm lippen bzw. des Kehlkopfes
15	H71	18	Eitrige Entzündung des Mittelohrs mit Zerstörung von Knochen und fortschreitender Schwerhörigkeit - Cholesteatom
16	C32	13	Kehlkopfkrebs
16	D11	13	Gutartiger Tumor der großen Speicheldrüsen
18	K14	12	Krankheit der Zunge
19	C77	11	Metastase einer Krebserkrankung in einem oder mehreren Lymphknoten
19	J95	11	Krankheit der Atemwege nach medizinischen Maßnahmen
19	L04	11	Akute entzündliche Lymphknotenschwellung
22	C02	10	Zungenkrebs
22	C09	10	Krebs der Gaumenmandel
22	G51	10	Krankheit des Gesichtsnervs
22	H61	10	Sonstige Krankheit der Ohrmuschel bzw. des Gehörgangs
26	I88	9	Lymphknotenschwellung, ohne Hinweis auf eine Krankheit
26	Q18	9	Sonstige angeborene Fehlbildung des Gesichtes bzw. des Halses
26	R42	9	Schwindel bzw. Taumel
29	J31	8	chronische Nasenschleimhautentzündung, Nasenrachenentzündung bzw. Rachenentzündung
30	R13	7	Schluckstörungen

B-[7].6.2 Weitere Kompetenzdiagnosen

keine Angaben

**B-[7].7 Prozeduren nach OPS**

B-[7].7.1 Durchgeführte Prozeduren nach OPS

Rang	OPS-301 Ziffer (4-stellig):	Anzahl:	Umgangssprachliche Bezeichnung:
------	--------------------------------	---------	---------------------------------



## Städtisches Klinikum Görlitz gGmbH

Rang	OPS-301 Ziffer (4-stellig):	Anzahl:	Umgangssprachliche Bezeichnung:
1	1-242	1649	Messung des Hörvermögens - Audiometrie
2	5-215	134	Operation an der unteren Nasenmuschel
3	5-224	117	Operation an mehreren Nasennebenhöhlen
4	5-281	101	Operative Entfernung der Gaumenmandeln (ohne Entfernung der Rachenmandel) - Tonsillektomie ohne Adenotomie
5	5-214	99	Operative Entfernung bzw. Wiederherstellung der Nasenscheidewand
6	1-630	60	Untersuchung der Speiseröhre durch eine Spiegelung
7	5-222	45	Operation am Siebbein bzw. an der Keilbeinhöhle
8	5-894	40	Operative Entfernung von erkranktem Gewebe an Haut bzw. Unterhaut
9	5-852	39	Entfernen von Teilen von Muskeln, Sehnen oder deren Bindegewebshüllen
10	1-620	38	Untersuchung der Luftröhre und der Bronchien durch eine Spiegelung
11	5-262	37	Operative Entfernung einer Speicheldrüse
12	5-195	36	Operativer Verschluss des Trommelfells oder wiederherstellende Operation an den Gehörknöchelchen
12	5-221	36	Operation an der Kieferhöhle
14	5-401	35	Operative Entfernung einzelner Lymphknoten bzw. Lymphgefäße
14	5-403	35	Komplette, operative Entfernung aller Halslymphknoten - Neck dissection
16	5-189	28	Sonstige Operation am äußeren Ohr
16	5-210	28	Operative Behandlung bei Nasenbluten
18	5-087	27	Wiederherstellende Operation des Tränennasengangs
19	5-766	21	Operatives Einrichten (Reposition) eines Bruchs der Augenhöhle
20	5-250	16	Operativer Einschnitt, Entfernung oder Zerstörung von erkranktem Gewebe der Zunge
20	5-903	16	Hautverpflanzung aus dem der Wunde benachbarten Hautareal
22	5-217	15	Operative Korrektur der äußeren Nase
23	5-182	13	Teilweise oder komplette operative Entfernung der Ohrmuschel
24	5-218	11	Operative Korrektur der inneren bzw. äußeren Nase

## B-[7].7.2 Weitere Kompetenzprozeduren

Rang	OPS-Ziffer (4-6-stellig):	Anzahl:	Umgangssprachliche Bezeichnung:
1	5-224.6	114	*Operationen an mehreren Nasennebenhöhlen: Mehrere Nasennebenhöhlen, endonasal
2	5-262.01	37	*Resektion einer Speicheldrüse: Parotidektomie, partiell: Mit intraoperativem Fazialismonitoring

## B-[7].8 Ambulante Behandlungsmöglichkeiten

Nr:	Art der Ambulanz:	Bezeichnung der Ambulanz:	Nr. / Leistung:	Kommentar / Erläuterung:
AM04	Ermächtigungsambulanz nach § 116 SGB V	Audiologie		
AM04	Ermächtigungsambulanz nach § 116 SGB V	Tumornachsorge, HNO-Problemfälle und Audiologie		
AM08	Notfallambulanz (24h)			Interdisziplinäre Notaufnahme

### B-[7].9 Ambulante Operationen nach § 115b SGB V

Rang	OPS-Ziffer (4-stellig):	Anzahl:	Umgangssprachliche Bezeichnung:
1	5-285	61	Operative Entfernung der Rachenmandeln bzw. ihrer Wucherungen (ohne Entfernung der Gaumenmandeln)
2	5-903	31	Hautverpflanzung aus dem der Wunde benachbarten Hautareal
3	5-200	18	Operativer Einschnitt in das Trommelfell
4	5-184	11	Operative Korrektur absteherender Ohren
5	5-401	6	Operative Entfernung einzelner Lymphknoten bzw. Lymphgefäße
6	5-211	<= 5	Operativer Einschnitt in die Nase
6	5-259	<= 5	Sonstige Operation an der Zunge
6	5-300	<= 5	Operative Entfernung oder Zerstörung von erkranktem Gewebe des Kehlkopfes
6	5-429	<= 5	Operationen am Ösophagus
6	5-779	<= 5	Operationen an Kiefergelenk und Gesichtsschädelknochen

### B-[7].10 Zulassung zum Durchgangs-Arztverfahren der Berufsgenossenschaft

nicht vorhanden

### B-[7].11 Apparative Ausstattung

Nr.	Vorhandene Geräte:	Umgangssprachliche Bezeichnung:	24h:	Kommentar / Erläuterung:
AA02	Audiometrie-Labor	Hörtestlabor		
AA04	Bewegungsanalysesystem			
AA39	Bronchoskop		Ja	
AA10	Elektroenzephalographiegerät (EEG)		Ja	
AA00	Rhinomanometrie			Bestimmung der Luftdurchgängigkeit der Nase

Nr.	Vorhandene Geräte:	Umgangssprachliche Bezeichnung:	24h:	Kommentar / Erläuterung:
AA27	Röntgengerät/ Durchleuchtungsgerät (z.B. C-Bogen)		Ja	

## B-[7].12 Personelle Ausstattung

### B-[7].12.1 Ärzte und Ärztinnen:

	Anzahl	Kommentar/ Erläuterung
Ärzte und Ärztinnen insgesamt (außer Belegärzte und Belegärztinnen)	7 Vollkräfte	
davon Fachärzte und Fachärztinnen	5 Vollkräfte	
Belegärzte und Belegärztinnen (nach § 121 SGB V)	0 Personen	

### Ärztliche Fachexpertise der Abteilung:

Nr.	Facharztbezeichnung:	Kommentar / Erläuterung:
AQ18	Hals-Nasen-Ohrenheilkunde	

### B-[7].12.2 Pflegepersonal:

	Anzahl	Ausbildungsdauer	Kommentar/ Erläuterung
Gesundheits- und Krankenpfleger und Gesundheits- und Krankenpflegerinnen	8,5 Vollkräfte	3 Jahre	
Gesundheits- und Kinderkrankenpfleger und Gesundheits- und Kinderkrankenpflegerinnen	0 Vollkräfte	3 Jahre	
Altenpfleger und Altenpflegerinnen	0 Vollkräfte	3 Jahre	
Pflegeassistenten und Pflegeassistentinnen	0 Vollkräfte	2 Jahre	
Krankenpflegehelfer und Krankenpflegehelferinnen	0 Vollkräfte	1 Jahr	
Pflegehelfer und Pflegehelferinnen	0 Vollkräfte	ab 200 Std. Basiskurs	
Entbindungspfleger und Hebammen	0 Personen	3 Jahre	
Operationstechnische Assistenten und Operationstechnische Assistentinnen	0 Vollkräfte	3 Jahre	

### Pflegerische Fachexpertise der Abteilung:

Städtisches Klinikum Görlitz gGmbH

Nr.	Anerkannte Fachweiterbildung/ zusätzlicher akademischer Abschluss:	Kommentar / Erläuterung:
PQ05	Leitung von Stationen oder Funktionseinheiten	

Nr.	Zusatzqualifikation:	Kommentar / Erläuterung:
ZP03	Diabetes	
ZP08	Kinästhetik	
ZP10	Mentor und Mentorin	
ZP12	Praxisanleitung	
ZP15	Stomapflege	
ZP16	Wundmanagement	

**B-[7].12.3 Spezielles therapeutisches Personal:**

Für die Fachabteilung steht folgendes spezielles therapeutisches Personal zur Verfügung:

Nr.	Spezielles therapeutisches Personal:	Kommentar/ Erläuterung:
SP05	Ergotherapeut und Ergotherapeutin/Arbeits- und Beschäftigungstherapeut und Arbeits- und Beschäftigungstherapeutin	
SP21	Physiotherapeut und Physiotherapeutin	
SP25	Sozialarbeiter und Sozialarbeiterin	

## B-[8] Fachabteilung Medizinische Klinik

### B-[8].1 Name der Fachabteilung

Medizinische Klinik

Art der Abteilung: Hauptabteilung

Fachabteilungsschlüssel: 0190

Weitere Fachabteilungsschlüssel:

Nr.	Fachabteilung:
0100	Innere Medizin
0102	Innere Medizin/Schwerpunkt Geriatrie
0103	Innere Medizin/Schwerpunkt Kardiologie
0104	Innere Medizin/Schwerpunkt Nephrologie
0105	Innere Medizin/Schwerpunkt Hämatologie und internistische Onkologie
0106	Innere Medizin/Schwerpunkt Endokrinologie
0107	Innere Medizin/Schwerpunkt Gastroenterologie
0108	Innere Medizin/Schwerpunkt Pneumologie
0114	Innere Medizin/Schwerpunkt Lungen- und Bronchialheilkunde
0151	Innere Medizin/Schwerpunkt Coloproktologie
0260	Geriatrie/Tagesklinik (für teilstationäre Pflegesätze)

Hausanschrift:

Girbigsdorfer Straße 1-3

02828 Görlitz

Telefon: 03581 / 37 - 1551

Fax: 03581 / 37 - 1538

E-Mail: [medklinik@klinikum-goerlitz.de](mailto:medklinik@klinikum-goerlitz.de)

Internet: <http://www.klinikum-goerlitz.de>

Chefarzt: Dr. med. Wolfgang Wilke

### B-[8].2 Versorgungsschwerpunkte [Medizinische Klinik]

Nr.	Versorgungsschwerpunkte im Bereich Medizinische Klinik:	Kommentar / Erläuterung:
VI29	Behandlung von Blutvergiftung/Sepsis	
VI21	Betreuung von Patienten und Patientinnen vor und nach Transplantation	Leber, Niere
VC06	Defibrillatoreingriffe	
VI07	Diagnostik und Therapie der Hypertonie (Hochdruckkrankheit)	

Städtisches Klinikum Görlitz gGmbH

Nr.	Versorgungsschwerpunkte im Bereich Medizinische Klinik:	Kommentar / Erläuterung:
VI02	Diagnostik und Therapie der pulmonalen Herzkrankheit und von Krankheiten des Lungenkreislaufes	
VI22	Diagnostik und Therapie von Allergien	
VI23	Diagnostik und Therapie von angeborenen und erworbenen Immundefekterkrankungen (einschließlich HIV und AIDS)	in Kooperation mit der Hautklinik
VI30	Diagnostik und Therapie von Autoimmunerkrankungen	
VI10	Diagnostik und Therapie von endokrinen Ernährungs- und Stoffwechselkrankheiten (Diabetes, Schilddrüse, ..)	
VN03	Diagnostik und Therapie von entzündlichen ZNS-Erkrankungen	
VI15	Diagnostik und Therapie von Erkrankungen der Atemwege und der Lunge	bronchoskopische Diagnostik/ Endoskopie
VN08	Diagnostik und Therapie von Erkrankungen der Hirnhäute	
VI14	Diagnostik und Therapie von Erkrankungen der Leber, der Galle und des Pankreas	
VI12	Diagnostik und Therapie von Erkrankungen des Darmausgangs	
VI11	Diagnostik und Therapie von Erkrankungen des Magen-Darm-Traktes	diagnostische und interventionelle Endoskopie und Ultraschall
VN19	Diagnostik und Therapie von geriatrischen Erkrankungen	
VI24	Diagnostik und Therapie von geriatrischen Erkrankungen	Tagesklinik Geriatrie mit 10 Plätzen
VI33	Diagnostik und Therapie von Gerinnungsstörungen	
VN07	Diagnostik und Therapie von gutartigen Tumoren des Gehirns	
VI09	Diagnostik und Therapie von hämatologischen Erkrankungen	vollstationär und tagesklinisch
VI19	Diagnostik und Therapie von infektiösen und parasitären Krankheiten	
VI01	Diagnostik und Therapie von ischämischen Herzkrankheiten	inklusive Linksherzkatheterlabor und Rhythmologie (Diagnostik und Therapie)
VI04	Diagnostik und Therapie von Krankheiten der Arterien, Arteriolen und Kapillaren	in Kooperation mit dem Gefäßzentrum
VI16	Diagnostik und Therapie von Krankheiten der Pleura	
VI05	Diagnostik und Therapie von Krankheiten der Venen, der Lymphgefäße und der Lymphknoten	
VI13	Diagnostik und Therapie von Krankheiten des Peritoneums	
VN06	Diagnostik und Therapie von malignen Erkrankungen des Gehirns	
VI08	Diagnostik und Therapie von Nierenerkrankungen	In Kooperation mit KfH (sämtliche Dialysetechniken)
VI18	Diagnostik und Therapie von onkologischen Erkrankungen	voll- und teilstationär
VI25	Diagnostik und Therapie von psychischen und Verhaltensstörungen	
VI17	Diagnostik und Therapie von rheumatologischen Erkrankungen	
VI32	Diagnostik und Therapie von Schlafstörungen/Schlafmedizin	
VI03	Diagnostik und Therapie von sonstigen Formen der Herzkrankheit	
VN02	Diagnostik und Therapie von sonstigen neurovaskulären Erkrankungen	

Nr.	Versorgungsschwerpunkte im Bereich Medizinische Klinik:	Kommentar / Erläuterung:
VH18	Diagnostik und Therapie von Tumoren im Kopf-Hals-Bereich	
VN01	Diagnostik und Therapie von zerebrovaskulären Erkrankungen	
VI06	Diagnostik und Therapie von zerebrovaskulären Krankheiten	in Kooperation mit Neurologie und der Radiologie im Rahmen der Schlaganfallbehandlung
VI34	Elektrophysiologie	
VI35	Endoskopie	
VI20	Intensivmedizin	inkl. Beatmungstherapie
VI37	Onkologische Tagesklinik	mit 20 Plätzen
VI40	Schmerztherapie	
VC05	Schrittmachereingriffe	
VI27	Spezialsprechstunde	

### B-[8].3 Medizinisch-pflegerische Leistungsangebote [Medizinische Klinik]

Nr.	Medizinisch-pflegerisches Leistungsangebot:	Kommentar / Erläuterung:
MP44	Stimm- und Sprachtherapie/Logopädie	
MP68	Zusammenarbeit mit Pflegeeinrichtungen/Angebot ambulanter Pflege/Kurzzeitpflege	

### B-[8].4 Nicht-medizinische Serviceangebote [Medizinische Klinik]

trifft nicht zu / entfällt

### B-[8].5 Fallzahlen der Fachabteilung

Vollstationäre Fallzahl: 5643

Teilstationäre Fallzahl: 1229

### B-[8].6 Diagnosen nach ICD

#### B-[8].6.1 Hauptdiagnosen nach ICD

Rang	ICD-10- Ziffer* (3-stellig):	Fallzahl:	Umgangssprachliche Bezeichnung:
1	I21	518	Akuter Herzinfarkt
2	I50	359	Herzschwäche
3	I25	270	Herzkrankheit durch anhaltende (chronische) Durchblutungsstörungen des Herzens

Rang	ICD-10- Ziffer* (3-stellig):	Fallzahl:	Umgangssprachliche Bezeichnung:
4	K80	244	Gallensteinleiden
5	C16	240	Magenkrebs
6	C44	238	Sonstiger Hautkrebs
6	I63	238	Schlaganfall durch Verschluss eines Blutgefäßes im Gehirn - Hirninfarkt
8	C18	237	Dickdarmkrebs im Bereich des Grimmdarms (Kolon)
9	I48	223	Herzrhythmusstörung, ausgehend von den Vorhöfen des Herzens
10	I20	216	Anfallsartige Enge und Schmerzen in der Brust - Angina pectoris
11	C34	174	Bronchialkrebs bzw. Lungenkrebs
12	J18	148	Lungenentzündung, Krankheitserreger vom Arzt nicht näher bezeichnet
13	I10	143	Bluthochdruck ohne bekannte Ursache
14	E11	139	Zuckerkrankheit, die nicht zwingend mit Insulin behandelt werden muss - Diabetes Typ-2
15	J44	128	Sonstige anhaltende (chronische) Lungenkrankheit mit Verengung der Atemwege - COPD

## B-[8].6.2 Weitere Kompetenzdiagnosen

keine Angaben

## B-[8].7 Prozeduren nach OPS

### B-[8].7.1 Durchgeführte Prozeduren nach OPS

Rang	OPS-301 Ziffer (4-stellig):	Anzahl:	Umgangssprachliche Bezeichnung:
1	8-837	1556	Behandlung am Herzen bzw. den Herzkranzgefäßen mit Zugang über einen Schlauch (Katheter)
2	1-275	1402	Untersuchung der linken Herzhälfte mit einem über die Schlagader ins Herz gelegten Schlauch (Katheter)
3	1-632	1396	Untersuchung der Speiseröhre, des Magens und des Zwölffingerdarms durch eine Spiegelung
4	3-200	1367	Computertomographie (CT) des Schädels ohne Kontrastmittel
5	8-930	1199	Intensivmedizinische Überwachung von Atmung, Herz und Kreislauf ohne Messung des Drucks in der Lungenschlagader und im rechten Vorhof des Herzens
6	3-225	984	Computertomographie (CT) des Bauches mit Kontrastmittel
7	1-440	835	Entnahme einer Gewebeprobe (Biopsie) aus dem oberem Verdauungstrakt, den Gallengängen bzw. der Bauchspeicheldrüse bei einer Spiegelung
8	8-980	833	Behandlung auf der Intensivstation (Basisprozedur)
9	8-800	691	Übertragung (Transfusion) von Blut, roten Blutkörperchen bzw. Blutplättchen eines Spenders auf einen Empfänger
10	3-222	628	Computertomographie (CT) des Brustkorbes mit Kontrastmittel
11	8-542	612	Ein- oder mehrtägige Krebsbehandlung mit Chemotherapie in die Vene bzw. unter die Haut



Rang	OPS-301 Ziffer (4-stellig):	Anzahl:	Umgangssprachliche Bezeichnung:
12	5-513	606	Operation an den Gallengängen bei einer Magenspiegelung
13	1-610	586	Untersuchung des Kehlkopfs durch eine Spiegelung
14	8-543	560	Mehrtägige Krebsbehandlung (bspw. 2-4 Tage) mit zwei oder mehr Medikamenten zur Chemotherapie, die über die Vene verabreicht werden
15	1-612	558	Untersuchung der Nase durch eine Spiegelung
16	1-611	545	Untersuchung des Rachens durch eine Spiegelung
17	1-650	538	Untersuchung des Dickdarms durch eine Spiegelung - Koloskopie
18	1-265	513	Messung elektrischer Herzströme mit einem über die Schlagader ins Herz gelegten Schlauch (Katheter) - EPU
19	6-002	510	Gabe von Medikamenten gemäß Liste 2 des Prozedurenkatalogs
20	1-620	441	Untersuchung der Luftröhre und der Bronchien durch eine Spiegelung
21	1-710	435	Messung der Lungenfunktion in einer luftdichten Kabine - Ganzkörperplethysmographie
22	8-547	434	Sonstiges therapeutisches Verfahren zur Beeinflussung des Immunsystems
23	1-207	379	Messung der Gehirnströme - EEG
24	1-771	329	Einheitliche Basisuntersuchung von alten Menschen
25	6-001	326	Gabe von Medikamenten gemäß Liste 1 des Prozedurenkatalogs
26	1-843	295	Untersuchung der Luftröhrenäste (Bronchien) durch Flüssigkeits- oder Gewebeentnahme mit einer Nadel
27	3-800	281	Kernspintomographie (MRT) des Schädels ohne Kontrastmittel
28	9-401	272	Behandlungsverfahren zur Erhaltung und Förderung alltagspraktischer und sozialer Fertigkeiten - Psychosoziale Intervention
29	1-444	248	Entnahme einer Gewebeprobe (Biopsie) aus dem unteren Verdauungstrakt bei einer Spiegelung
30	1-279	233	Sonstige Untersuchung an Herz bzw. Gefäßen mit einem eingeführten Schlauch (Katheter)

## B-[8].7.2 Weitere Kompetenzprozeduren

keine Angaben

## B-[8].8 Ambulante Behandlungsmöglichkeiten

Nr:	Art der Ambulanz:	Bezeichnung der Ambulanz:	Nr. / Leistung:	Kommentar / Erläuterung:
AM04	Ermächtigungsambulanz nach § 116 SGB V	Pulmologische Sprechstunde		
AM04	Ermächtigungsambulanz nach § 116 SGB V	Kardiologische Sprechstunde		
AM04	Ermächtigungsambulanz nach § 116 SGB V	Gastroenterologische Sprechstunde		
AM04	Ermächtigungsambulanz nach § 116 SGB V	Endokrinologisch-osteologische Sprechstunde		
AM08	Notfallambulanz (24h)			Interdisziplinäre Notaufnahme

Nr:	Art der Ambulanz:	Bezeichnung der Ambulanz:	Nr. / Leistung:	Kommentar / Erläuterung:
AM11	Vor- und nachstationäre Leistungen nach § 115a SGB V			

## B-[8].9 Ambulante Operationen nach § 115b SGB V

Rang	OPS-Ziffer (4-stellig):	Anzahl:	Umgangssprachliche Bezeichnung:
1	1-650	137	Untersuchung des Dickdarms durch eine Spiegelung - Koloskopie

## B-[8].10 Zulassung zum Durchgangs-Arztverfahren der Berufsgenossenschaft

nicht vorhanden

## B-[8].11 Apparative Ausstattung

Nr.	Vorhandene Geräte:	Umgangssprachliche Bezeichnung:	24h:	Kommentar / Erläuterung:
AA58	24h-Blutdruck-Messung			
AA59	24h-EKG-Messung			
AA60	24h-pH-Metrie	pH-Wertmessung des Magens		
AA34	AICD-Implantation/Kontrolle/ Programmiersystem	Einpflanzbarer Herzrhythmusdefibrillator		
AA38	Beatmungsgeräte/CPAP-Geräte	Maskenbeatmungsgerät mit dauerhaft positivem Beatmungsdruck		
AA03	Belastungs-EKG/Ergometrie	Belastungstest mit Herzstrommessung		
AA05	Bodyplethysmograph	Umfangreiches Lungenfunktionstestsystem		
AA39	Bronchoskop	Gerät zur Lufttröhren- und Bronchien Spiegelung	Ja	
AA40	Defibrillator	Gerät zur Behandlung von lebensbedrohlichen Herzrhythmusstörungen		
AA44	Elektrophysiologischer Messplatz zur Diagnostik von Herzrhythmusstörungen			
AA46	Endoskopisch-retrograde-Cholangio-Pankreaticograph (ERCP)	Spiegelgerät zur Darstellung der Gallen- und Bauchspeicheldrüsenengänge mittels Röntgenkontrastmittel		
AA45	Endosonographiegerät	Ultraschall Diagnostik im Körperinneren		
AA12	Gastroenterologisches Endoskop		Ja	

Städtisches Klinikum Görlitz gGmbH

Nr.	Vorhandene Geräte:	Umgangssprachliche Bezeichnung:	24h:	Kommentar / Erläuterung:
AA13	Geräte der invasiven Kardiologie (z.B. Herzkatheterlabor, Ablationsgenerator, Kardioversionsgerät, Herzschrittmacherlabor)	Behandlungen mittels Herzkatheter	Ja	
AA14	Geräte für Nierenersatzverfahren		Ja	
AA35	Gerät zur analen Sphinktermanometrie	Afterdruckmessgerät		
AA36	Gerät zur Argon-Plasma-Koagulation		Nein	
AA48	Gerät zur intraaortalen Ballongegenpulsation (IABP)	Mechanisches Gerät zur Unterstützung der Pumpleistung des Herzens		
AA19	Kipptisch	Gerät zur Messung des Verhaltens der Kenngrößen des Blutkreislaufs bei Lageänderung		
AA53	Laparoskop	Bauchhöhlenspiegelungsgerät		
AA54	Linksherzkathetermessplatz		Ja	
AA57	Radiofrequenzablation (RFA) und/oder andere Thermoablationsverfahren	Gerät zur Gewebeerstörung mittels Hochtemperaturtechnik		
AA27	Röntgengerät/ Durchleuchtungsgerät (z.B. C-Bogen)		Ja	
AA29	Sonographiegerät/ Dopplersonographiegerät	Ultraschallgerät/mit Nutzung des Dopplereffekts/farbkodierter Ultraschall	Ja	
AA31	Spirometrie/ Lungenfunktionsprüfung			

## B-[8].12 Personelle Ausstattung

### B-[8].12.1 Ärzte und Ärztinnen:

	Anzahl	Kommentar/ Erläuterung
Ärzte und Ärztinnen insgesamt (außer Belegärzte und Belegärztinnen)	32 Vollkräfte	
davon Fachärzte und Fachärztinnen	23 Vollkräfte	
Belegärzte und Belegärztinnen (nach § 121 SGB V)	0 Personen	

### Ärztliche Fachexpertise der Abteilung:

Nr.	Facharztbezeichnung:	Kommentar / Erläuterung:
AQ23	Innere Medizin	
AQ24	Innere Medizin und SP Angiologie	
AQ25	Innere Medizin und SP Endokrinologie Diabetologie	
AQ26	Innere Medizin und SP Gastroenterologie	

Städtisches Klinikum Görlitz gGmbH

Nr.	Facharztbezeichnung:	Kommentar / Erläuterung:
AQ27	Innere Medizin und SP Hämatologie und Onkologie	
AQ28	Innere Medizin und SP Kardiologie	
AQ29	Innere Medizin und SP Nephrologie	
AQ30	Innere Medizin und SP Pneumologie	

Nr.	Zusatzweiterbildung (fakultativ):	Kommentar / Erläuterung:
ZF04	Andrologie	
ZF09	Geriatric	
ZF30	Palliativmedizin	

B-[8].12.2 Pflegepersonal:

	Anzahl	Ausbildungsdauer	Kommentar/ Erläuterung
Gesundheits- und Krankenpfleger und Gesundheits- und Krankenpflegerinnen	88,5 Vollkräfte	3 Jahre	
Gesundheits- und Kinderkrankenpfleger und Gesundheits- und Kinderkrankenpflegerinnen	0 Vollkräfte	3 Jahre	
Altenpfleger und Altenpflegerinnen	0 Vollkräfte	3 Jahre	
Pflegeassistenten und Pflegeassistentinnen	1,5 Vollkräfte	2 Jahre	
Krankenpflegehelfer und Krankenpflegehelferinnen	2 Vollkräfte	1 Jahr	
Pflegehelfer und Pflegehelferinnen	0 Vollkräfte	ab 200 Std. Basiskurs	
Entbindungspfleger und Hebammen	0 Personen	3 Jahre	
Operationstechnische Assistenten und Operationstechnische Assistentinnen	0 Vollkräfte	3 Jahre	

.Pflegerische Fachexpertise der Abteilung:

Nr.	Anerkannte Fachweiterbildung/ zusätzlicher akademischer Abschluss:	Kommentar / Erläuterung:
PQ04	Intensivpflege und Anästhesie	
PQ05	Leitung von Stationen oder Funktionseinheiten	
PQ07	Onkologische Pflege	
PQ00	Palliativpflege	

Nr.	Zusatzqualifikation:	Kommentar / Erläuterung:
ZP03	Diabetes	
ZP07	Geriatric	
ZP08	Kinästhetik	

Nr.	Zusatzqualifikation:	Kommentar / Erläuterung:
ZP10	Mentor und Mentorin	
ZP12	Praxisanleitung	
ZP15	Stomapflege	
ZP16	Wundmanagement	

**B-[8].12.3 Spezielles therapeutisches Personal:**

Für die Fachabteilung steht folgendes spezielles therapeutisches Personal zur Verfügung:

Nr.	Spezielles therapeutisches Personal:	Kommentar/ Erläuterung:
SP35	Diabetologe und Diabetologin/Diabetesassistent und Diabetesassistentin/Diabetesberater und Diabetesberaterin/Diabetesbeauftragter und Diabetesbeauftragte/Wundassistent und Wundassistentin DDG/Diabetesfachkraft Wundmanagement	
SP05	Ergotherapeut und Ergotherapeutin/Arbeits- und Beschäftigungstherapeut und Arbeits- und Beschäftigungstherapeutin	
SP11	Kinästhetikbeauftragter und Kinästhetikbeauftragte	
SP14	Logopäde und Logopädin/Sprachheilpädagogin und Sprachheilpädagogin/Klinischer Linguist und Klinische Linguistin/Sprechwissenschaftler und Sprechwissenschaftlerin/Phonetiker und Phonetikerin	
SP21	Physiotherapeut und Physiotherapeutin	
SP23	Psychologe und Psychologin	
SP25	Sozialarbeiter und Sozialarbeiterin	
SP28	Wundmanager und Wundmanagerin/Wundberater und Wundberaterin/Wundexperte und Wundexpertin/Wundbeauftragter und Wundbeauftragte	

## B-[9] Fachabteilung Klinik für Neurochirurgie

### B-[9].1 Name der Fachabteilung

Klinik für Neurochirurgie

Art der Abteilung: Hauptabteilung  
Fachabteilungsschlüssel: 1700

Hausanschrift:  
Girbigsdorfer Straße 1-3  
02828 Görlitz

Telefon: 03581 / 37 - 1160  
Fax: 03581 / 37 - 1156  
E-Mail: [neurochirurgie@klinikum-goerlitz.de](mailto:neurochirurgie@klinikum-goerlitz.de)  
Internet: <http://www.klinikum-goerlitz.de>

Chefarzt: Dr. med. Holger Schenke

### B-[9].2 Versorgungsschwerpunkte [Klinik für Neurochirurgie]

Nr.	Versorgungsschwerpunkte im Bereich Klinik für Neurochirurgie:	Kommentar / Erläuterung:
VC00	Bandscheibenprothesen HWS, LWS	
VC51	Chirurgie chronischer Schmerzerkrankungen (z.B. Trigeminusneuralgie, Tumorschmerzen, chronischer Wirbelsäulenschmerzen)	
VC45	Chirurgie der degenerativen und traumatischen Schäden der Hals-, Brust- und Lendenwirbelsäule	
VC44	Chirurgie der Hirngefäßerkrankungen (Aneurysma, Angiome, Kavernome)	
VC43	Chirurgie der Hirntumoren (gutartig, bösartig, einschl. Schädelbasis)	
VC48	Chirurgie der intraspinalen Tumoren	
VC46	Chirurgie der Missbildungen von Gehirn und Rückenmark	
VC50	Chirurgie der peripheren Nerven	
VC53	Chirurgische und intensivmedizinische Akutversorgung von Schädel-Hirn-Verletzungen	
VC54	Diagnosesicherung unklarer Hirnprozesse mittels Stereotaktischer Biopsie	
VC65	Wirbelsäulen Chirurgie	

### B-[9].3 Medizinisch-pflegerische Leistungsangebote [Klinik für Neurochirurgie]

trifft nicht zu / entfällt

### B-[9].4 Nicht-medizinische Serviceangebote [Klinik für Neurochirurgie]

## B-[9].5 Fallzahlen der Fachabteilung

Vollstationäre Fallzahl: 677

## B-[9].6 Diagnosen nach ICD

### B-[9].6.1 Hauptdiagnosen nach ICD

Rang	ICD-10- Ziffer* (3-stellig):	Fallzahl:	Umgangssprachliche Bezeichnung:
1	M51	151	Sonstiger Bandscheibenschaden
2	M48	92	Sonstige Krankheit der Wirbelsäule
3	M50	46	Bandscheibenschaden im Halsbereich
4	M54	42	Rückenschmerzen
5	M43	31	Sonstige Verformung der Wirbelsäule bzw. des Rückens
6	M47	23	Gelenkverschleiß (Arthrose) der Wirbelsäule
6	S06	23	Verletzung des Schädelinneren
8	C71	21	Gehirnkrebs
9	C79	20	Absiedlung (Metastase) einer Krebskrankheit in sonstigen Körperregionen
10	I62	19	Sonstige Blutung innerhalb des Schädels, nicht durch eine Verletzung bedingt
11	D32	17	Gutartiger Tumor der Hirnhäute bzw. der Rückenmarkshäute
12	G56	13	Funktionsstörung eines Nervs am Arm bzw. an der Hand
13	M80	12	Knochenbruch bei normaler Belastung aufgrund einer Verminderung der Knochendichte - Osteoporose
13	T85	12	Komplikationen durch sonstige eingepflanzte Fremdkörper (z.B. künstliche Augenlinsen, Brustimplantate) oder Verpflanzung von Gewebe im Körperinneren
15	I60	11	Schlaganfall durch Blutung in die Gehirn- und Nervenwasserräume
16	D43	10	Tumor des Gehirns bzw. des Rückenmarks ohne Angabe, ob gutartig oder bösartig
16	M42	10	Abnutzung der Knochen und Knorpel der Wirbelsäule
18	D33	9	Gutartiger Hirntumor, Hirnnerventumor bzw. Rückenmarkstumor
18	M46	9	Sonstige Entzündung der Wirbelsäule
18	M53	9	Sonstige Krankheit der Wirbelsäule bzw. des Rückens[, die nicht an anderen Stellen der internationalen Klassifikation der Krankheiten (ICD-10) eingeordnet ist]

### B-[9].6.2 Weitere Kompetenzdiagnosen

keine Angaben

## B-[9].7 Prozeduren nach OPS

### B-[9].7.1 Durchgeführte Prozeduren nach OPS

Rang	OPS-301 Ziffer (4-stellig):	Anzahl:	Umgangssprachliche Bezeichnung:
1	5-984	384	Operation unter Verwendung optischer Vergrößerungshilfen, z.B. Lupenbrille, Operationsmikroskop
2	5-831	313	Operative Entfernung von erkranktem Bandscheibengewebe
3	5-839	265	Sonstige Operation an der Wirbelsäule
4	5-832	169	Operative Entfernung von erkranktem Knochen- bzw. Gelenkgewebe der Wirbelsäule
5	5-835	142	Operative Befestigung von Knochen der Wirbelsäule mit Hilfsmitteln wie Schrauben oder Platten
6	8-910	141	Regionale Schmerzbehandlung durch Einbringen eines Betäubungsmittels in einen Spaltraum im Wirbelkanal (Epiduralraum)
7	5-010	115	Operative Schädelöffnung über das Schädeldach
8	5-836	111	Operative Versteifung der Wirbelsäule - Spondylodese
9	1-208	66	Messung von Gehirnströmen, die durch gezielte Reize ausgelöst werden (evozierte Potentiale)
10	5-021	57	Wiederherstellende Operation an den Hirnhäuten
11	5-015	54	Operative Entfernung oder Zerstörung von erkranktem Gehirngewebe
12	8-914	35	Schmerzbehandlung mit Einspritzen eines Betäubungsmittels an eine Nervenwurzel bzw. an einen wirbelsäulennahen Nerven
13	5-024	34	Erneuerung oder Entfernung einer künstlichen Ableitung des Hirnwassers
14	5-036	29	Wiederherstellende Operation an Rückenmark bzw. Rückenmarkshäuten
15	5-837	28	Wirbelkörperersatz bzw. komplexe wiederherstellende Operation an der Wirbelsäule z.B. bei einem Buckel

### B-[9].7.2 Weitere Kompetenzprozeduren

keine Angaben

## B-[9].8 Ambulante Behandlungsmöglichkeiten

Nr:	Art der Ambulanz:	Bezeichnung der Ambulanz:	Nr. / Leistung:	Kommentar / Erläuterung:
AM04	Ermächtigungsambulanz nach § 116 SGB V	Neurochirurgische Sprechstunde		Beratung, Kontrolle und Befüllung von Schmerzpumpen und Stimulatoren
AM08	Notfallambulanz (24h)			Interdisziplinäre Notaufnahme

## B-[9].9 Ambulante Operationen nach § 115b SGB V



Rang	OPS-Ziffer (4-stellig):	Anzahl:	Umgangssprachliche Bezeichnung:
1	5-056	59	Operation zur Lösung von Verwachsungen um einen Nerv bzw. zur Druckentlastung des Nervs oder zur Aufhebung der Nervenfunktion
2	5-057	<= 5	Operation zur Lösung von Verwachsungen um einen Nerv bzw. zur Druckentlastung des Nervs oder zur Aufhebung der Nervenfunktion mit Verlagerung des Nervs

## B-[9].10 Zulassung zum Durchgangs-Arztverfahren der Berufsgenossenschaft

stationäre BG-Zulassung: Ja

## B-[9].11 Apparative Ausstattung

Nr.	Vorhandene Geräte:	Umgangssprachliche Bezeichnung:	24h:	Kommentar / Erläuterung:
AA00	Digitale Subtraktions-Angiographie			
AA00	intraoperative Neuromonitoring-Einheit			
AA00	intraoperatives Stimulationsgerät			
AA24	OP-Navigationsgerät			Neuronavigation
AA27	Röntgengerät/ Durchleuchtungsgerät (z.B. C-Bogen)		Ja	
AA29	Sonographiegerät/ Dopplersonographiegerät		Ja	transkranieller Doppler (interdisziplinäre Nutzung)

## B-[9].12 Personelle Ausstattung

B-[9].12.1 Ärzte und Ärztinnen:

	Anzahl	Kommentar/ Erläuterung
Ärzte und Ärztinnen insgesamt (außer Belegärzte und Belegärztinnen)	7 Vollkräfte	
davon Fachärzte und Fachärztinnen	6 Vollkräfte	
Belegärzte und Belegärztinnen (nach § 121 SGB V)	0 Personen	

Ärztliche Fachexpertise der Abteilung:

Nr.	Facharztbezeichnung:	Kommentar / Erläuterung:
AQ06	Allgemeine Chirurgie	
AQ41	Neurochirurgie	

B-[9].12.2 Pflegepersonal:

	Anzahl	Ausbildungsdauer	Kommentar/ Erläuterung
Gesundheits- und Krankenpfleger und Gesundheits- und Krankenpflegerinnen	9,5 Vollkräfte	3 Jahre	
Gesundheits- und Kinderkrankenpfleger und Gesundheits- und Kinderkrankenpflegerinnen	0 Vollkräfte	3 Jahre	
Altenpfleger und Altenpflegerinnen	0 Vollkräfte	3 Jahre	
Pflegeassistenten und Pflegeassistentinnen	1 Vollkräfte	2 Jahre	
Krankenpflegehelfer und Krankenpflegehelferinnen	1 Vollkräfte	1 Jahr	
Pflegehelfer und Pflegehelferinnen	0 Vollkräfte	ab 200 Std. Basiskurs	
Entbindungspfleger und Hebammen	0 Personen	3 Jahre	
Operationstechnische Assistenten und Operationstechnische Assistentinnen	0 Vollkräfte	3 Jahre	

Pflegerische Fachexpertise der Abteilung:

Nr.	Anerkannte Fachweiterbildung/ zusätzlicher akademischer Abschluss:	Kommentar / Erläuterung:
PQ05	Leitung von Stationen oder Funktionseinheiten	

Nr.	Zusatzqualifikation:	Kommentar / Erläuterung:
ZP03	Diabetes	
ZP08	Kinästhetik	
ZP10	Mentor und Mentorin	
ZP12	Praxisanleitung	
ZP15	Stomapflege	
ZP16	Wundmanagement	

B-[9].12.3 Spezielles therapeutisches Personal:

keine Angaben

## B-[10] Fachabteilung Neurologische Klinik

### B-[10].1 Name der Fachabteilung

Neurologische Klinik

Art der Abteilung: Hauptabteilung  
Fachabteilungsschlüssel: 2800

Hausanschrift:  
Girbigsdorfer Straße 1-3  
02828 Görlitz

Telefon: 03581 / 37 - 1971  
Fax: 03581 / 37 - 1972  
E-Mail: [neurologie@klinikum-goerlitz.de](mailto:neurologie@klinikum-goerlitz.de)  
Internet: <http://www.klinikum-goerlitz.de>

Chefarzt: Dr. med. Kersten Guthke

### B-[10].2 Versorgungsschwerpunkte [Neurologische Klinik]

Nr.	Versorgungsschwerpunkte im Bereich Neurologische Klinik:	Kommentar / Erläuterung:
VN03	Diagnostik und Therapie entzündlicher ZNS-Erkrankungen	
VN05	Diagnostik und Therapie von Anfallsleiden	
VN12	Diagnostik und Therapie von degenerativen Krankheiten des Nervensystems	
VN13	Diagnostik und Therapie von demyelinisierenden Krankheiten des Zentralnervensystems	
VN08	Diagnostik und Therapie von Erkrankungen der Hirnhäute	
VN11	Diagnostik und Therapie von extrapyramidalen Krankheiten und Bewegungsstörungen	
VN19	Diagnostik und Therapie von geriatrischen Erkrankungen	
VN07	Diagnostik und Therapie von gutartigen Tumoren des Gehirns	
VN14	Diagnostik und Therapie von Krankheiten der Nerven, der Nervenwurzeln und des Nervenplexus	
VN16	Diagnostik und Therapie von Krankheiten im Bereich der neuromuskulären Synapse und des Muskels	
VN06	Diagnostik und Therapie von malignen Erkrankungen des Gehirns	
VN04	Diagnostik und Therapie von neuroimmunologischen Erkrankungen	
VN15	Diagnostik und Therapie von Polyneuropathien und sonstigen Krankheiten des peripheren Nervensystems	
VN02	Diagnostik und Therapie von sonstigen neurovaskulären Erkrankungen	
VN10	Diagnostik und Therapie von Systematrophien, die vorwiegend das Zentralnervensystem betreffen	
VN17	Diagnostik und Therapie von zerebraler Lähmung und sonstigen Lähmungssyndromen	

Nr.	Versorgungsschwerpunkte im Bereich Neurologische Klinik:	Kommentar / Erläuterung:
VN01	Diagnostik und Therapie von zerebrovaskulären Erkrankungen	
VN18	Neurologische Notfall- und Intensivmedizin	
VN20	Spezialsprechstunde	Bewegungsstörungen, Multiple Sklerose

### **B-[10].3 Medizinisch-pflegerische Leistungsangebote [Neurologische Klinik]**

Nr.	Medizinisch-pflegerisches Leistungsangebot:	Kommentar / Erläuterung:
MP40	Spezielle Entspannungstherapie	
MP66	Spezielles Leistungsangebot für neurologisch erkrankte Personen	
MP44	Stimm- und Sprachtherapie/Logopädie	

### **B-[10].4 Nicht-medizinische Serviceangebote [Neurologische Klinik]**

trifft nicht zu / entfällt

### **B-[10].5 Fallzahlen der Fachabteilung**

Vollstationäre Fallzahl: 930

### **B-[10].6 Diagnosen nach ICD**

#### **B-[10].6.1 Hauptdiagnosen nach ICD**

Rang	ICD-10- Ziffer* (3-stellig):	Fallzahl:	Umgangssprachliche Bezeichnung:
1	G35	88	Multiple Sklerose
2	G40	81	Anfallsleiden - Epilepsie
3	M51	69	Sonstiger Bandscheibenschaden
4	M54	49	Rückenschmerzen
5	I63	43	Schlaganfall durch Verschluss eines Blutgefäßes im Gehirn - Hirninfarkt
6	F45	38	Störung, bei der sich ein seelischer Konflikt durch körperliche Beschwerden äußert - Somatoforme Störung
7	G44	37	Sonstiger Kopfschmerz
8	G62	29	Sonstige Funktionsstörung mehrerer Nerven
9	G20	28	Parkinson-Krankheit

Rang	ICD-10- Ziffer* (3-stellig):	Fallzahl:	Umgangssprachliche Bezeichnung:
10	M50	26	Bandscheibenschaden im Halsbereich
11	G51	25	Krankheit des Gesichtsnervs
12	I67	17	Sonstige Krankheit der Blutgefäße im Gehirn
13	G61	15	Entzündung mehrerer Nerven
14	E11	14	Zuckerkrankheit, die nicht zwingend mit Insulin behandelt werden muss - Diabetes Typ-2
14	G43	14	Migräne
16	R20	13	Störung der Berührungsempfindung der Haut
17	H81	12	Störung des Gleichgewichtsorgans
17	R55	12	Ohnmachtsanfall bzw. Kollaps
19	G41	11	Anhaltende Serie von aufeinander folgenden Krampfanfällen
19	M48	11	Sonstige Krankheit der Wirbelsäule
21	F01	10	Einschränkung der geistigen Leistungsfähigkeit (Demenz) durch Blutung oder Verschluss von Blutgefäßen im Gehirn
21	G25	10	Sonstige, vom Gehirn ausgehende Krankheit der Bewegungssteuerung bzw. Bewegungsstörung
21	G45	10	Kurzzeitige Durchblutungsstörung des Gehirns (TIA) bzw. verwandte Störungen
24	F32	9	Phase der Niedergeschlagenheit - Depressive Episode
24	G31	9	Sonstiger krankhafter Abbauprozess des Nervensystems
26	G56	8	Funktionsstörung eines Nervs am Arm bzw. an der Hand
26	I95	8	Niedriger Blutdruck
26	R51	8	Kopfschmerz
29	G50	7	Krankheit des fünften Hirnnervs
29	G54	7	Krankheit von Nervenwurzeln bzw. Nervenplexen

## B-[10].6.2 Weitere Kompetenzdiagnosen

keine Angaben

## B-[10].7 Prozeduren nach OPS

### B-[10].7.1 Durchgeführte Prozeduren nach OPS

Rang	OPS-301 Ziffer (4-stellig):	Anzahl:	Umgangssprachliche Bezeichnung:
1	1-207	1433	Messung der Gehirnströme - EEG
2	1-208	548	Messung von Gehirnströmen, die durch gezielte Reize ausgelöst werden (evozierte Potentiale)
3	1-204	484	Untersuchung der Hirnwasserräume
4	1-206	425	Untersuchung der Nervenleitung - ENG

Rang	OPS-301 Ziffer (4-stellig):	Anzahl:	Umgangssprachliche Bezeichnung:
5	3-05e	351	Extrakranielle Duplexsonographie der Hirngefäße
6	1-205	343	Messung der elektrischen Aktivität der Muskulatur - EMG
7	3-05x	284	Intrakranielle Duplexsonographie
8	3-800	271	Kernspintomographie (MRT) des Schädels ohne Kontrastmittel
9	3-802	253	Kernspintomographie (MRT) von Wirbelsäule und Rückenmark ohne Kontrastmittel
10	3-200	195	Computertomographie (CT) des Schädels ohne Kontrastmittel
11	8-542	37	Ein- oder mehrtägige Krebsbehandlung mit Chemotherapie in die Vene bzw. unter die Haut
12	8-810	16	Immunglobulintherapie
13	8-547	11	Sonstiges therapeutisches Verfahren zur Beeinflussung des Immunsystems

### B-[10].7.2 Weitere Kompetenzprozeduren

keine Angaben

### B-[10].8 Ambulante Behandlungsmöglichkeiten

Nr:	Art der Ambulanz:	Bezeichnung der Ambulanz:	Nr. / Leistung:	Kommentar / Erläuterung:
AM06	Bestimmung zur ambulanten Behandlung nach § 116b SGB V	Multiple Sklerose		
AM04	Ermächtigungsambulanz nach § 116 SGB V	Bewegungsstörungen und andere seltene neurologische Erkrankungen		
AM08	Notfallambulanz (24h)			Interdisziplinäre Notaufnahme
AM11	Vor- und nachstationäre Leistungen nach § 115a SGB V			

### B-[10].9 Ambulante Operationen nach § 115b SGB V

trifft nicht zu / entfällt

### B-[10].10 Zulassung zum Durchgangs-Arztverfahren der Berufsgenossenschaft

nicht vorhanden

### B-[10].11 Apparative Ausstattung

Nr.	Vorhandene Geräte:	Umgangssprachliche Bezeichnung:	24h:	Kommentar / Erläuterung:
AA10	Elektroenzephalographiegerät (EEG)		Ja	
AA43	Elektrophysiologischer Messplatz mit EMG, NLG, VEP, SEP, AEP	Messplatz zur Messung feinsten elektrischer Potentiale im Nervensystem, die durch eine Anregung eines der fünf Sinne hervorgerufen wurden	Ja	
AA29	Sonographiegerät/ Dopplersonographiegerät		Ja	

## B-[10].12 Personelle Ausstattung

### B-[10].12.1 Ärzte und Ärztinnen:

	Anzahl	Kommentar/ Erläuterung
Ärzte und Ärztinnen insgesamt (außer Belegärzte und Belegärztinnen)	7,5 Vollkräfte	
davon Fachärzte und Fachärztinnen	4,5 Vollkräfte	
Belegärzte und Belegärztinnen (nach § 121 SGB V)	0 Personen	

### Ärztliche Fachexpertise der Abteilung:

Nr.	Facharztbezeichnung:	Kommentar / Erläuterung:
AQ42	Neurologie	
AQ51	Psychiatrie und Psychotherapie	
AQ54	Radiologie	

Nr.	Zusatzweiterbildung (fakultativ):	Kommentar / Erläuterung:
ZF00	neurologische Intensivmedizin	

### B-[10].12.2 Pflegepersonal:

	Anzahl	Ausbildungsdauer	Kommentar/ Erläuterung
Gesundheits- und Krankenpfleger und Gesundheits- und Krankenpflegerinnen	9,5 Vollkräfte	3 Jahre	
Gesundheits- und Kinderkrankenpfleger und Gesundheits- und Kinderkrankenpflegerinnen	1 Vollkräfte	3 Jahre	
Altenpfleger und Altenpflegerinnen	0 Vollkräfte	3 Jahre	
Pflegeassistenten und Pflegeassistentinnen	0 Vollkräfte	2 Jahre	

	Anzahl	Ausbildungsdauer	Kommentar/ Erläuterung
Krankenpflegehelfer und Krankenpflegehelferinnen	0 Vollkräfte	1 Jahr	
Pflegehelfer und Pflegehelferinnen	0 Vollkräfte	ab 200 Std. Basiskurs	
Entbindungspfleger und Hebammen	0 Personen	3 Jahre	
Operationstechnische Assistenten und Operationstechnische Assistentinnen	0 Vollkräfte	3 Jahre	

**Pflegerische Fachexpertise der Abteilung:**

Nr.	Anerkannte Fachweiterbildung/ zusätzlicher akademischer Abschluss:	Kommentar / Erläuterung:
PQ05	Leitung von Stationen oder Funktionseinheiten	

Nr.	Zusatzqualifikation:	Kommentar / Erläuterung:
ZP03	Diabetes	
ZP08	Kinästhetik	
ZP10	Mentor und Mentorin	
ZP12	Praxisanleitung	
ZP16	Wundmanagement	

**B-[10].12.3 Spezielles therapeutisches Personal:**

Für die Fachabteilung steht folgendes spezielles therapeutisches Personal zur Verfügung:

Nr.	Spezielles therapeutisches Personal:	Kommentar/ Erläuterung:
SP31	Bewegungstherapeut und Bewegungstherapeutin (z. B. nach DAKBT)/Tanztherapeut und Tanztherapeutin	
SP04	Diätassistent und Diätassistentin	
SP05	Ergotherapeut und Ergotherapeutin/Arbeits- und Beschäftigungstherapeut und Arbeits- und Beschäftigungstherapeutin	
SP14	Logopäde und Logopädin/Sprachheilpädagogin und Sprachheilpädagogin/Klinischer Linguist und Klinische Linguistin/Sprechwissenschaftler und Sprechwissenschaftlerin/Phonetiker und Phonetikerin	
SP21	Physiotherapeut und Physiotherapeutin	
SP23	Psychologin und Psychologe	
SP25	Sozialarbeiter und Sozialarbeiterin	



## B-[11] Fachabteilung Klinik für Strahlentherapie

### B-[11].1 Name der Fachabteilung

Klinik für Strahlentherapie

Art der Abteilung: Hauptabteilung

Fachabteilungsschlüssel: 3300

Hausanschrift:

Girbigsdorfer Straße 1-3

02828 Görlitz

Telefon: 03581 / 37 - 1148

Fax: 03581 / 37 - 1580

E-Mail: [strahlentherapie@klinikum-goerlitz.de](mailto:strahlentherapie@klinikum-goerlitz.de)

Internet: <http://www.klinikum-goerlitz.de>

Chefärztin: Fr. Dr. med. Helga Lewandowski

### B-[11].2 Versorgungsschwerpunkte [Klinik für Strahlentherapie]

Nr.	Versorgungsschwerpunkte im Bereich Klinik für Strahlentherapie:	Kommentar / Erläuterung:
VR37	Bestrahlungsplanung für perkutane Bestrahlung und Brachytherapie	
VR36	Bestrahlungssimulation für externe Bestrahlung und Brachytherapie	
VR33	Brachytherapie mit umschlossenen Radionukliden	
VG08	Diagnostik und Therapie gynäkologischer Tumoren	
VG01	Diagnostik und Therapie von bösartigen Tumoren der Brustdrüse	
VN06	Diagnostik und Therapie von malignen Erkrankungen des Gehirns	
VI18	Diagnostik und Therapie von onkologischen Erkrankungen	
VO11	Diagnostik und Therapie von Tumoren der Haltungs- und Bewegungsorgane	
VH19	Diagnostik und Therapie von Tumoren im Bereich der Ohren	
VH18	Diagnostik und Therapie von Tumoren im Kopf-Hals-Bereich	
VR32	Hochvoltstrahlentherapie	
VH20	Interdisziplinäre Tumornachsorge	
VR35	Konstruktion und Anpassung von Fixations- und Behandlungshilfen bei Strahlentherapie	
VR30	Oberflächenstrahlentherapie	
VR31	Orthovoltstrahlentherapie	
VR34	Radioaktive Moulagen	
VN23	Schmerztherapie	

## B-[11].3 Medizinisch-pflegerische Leistungsangebote [Klinik für Strahlentherapie]

Nr.	Medizinisch-pflegerisches Leistungsangebot:	Kommentar / Erläuterung:
MP59	Gedächtnistraining/Hirnleistungstraining/Kognitives Training/ Konzentrationstraining	
MP00	hochkalorische Ernährung bei Tumorpatienten, Sondenernährung, bilanzierte parenterale Ernährung	
MP63	Sozialdienst	

## B-[11].4 Nicht-medizinische Serviceangebote [Klinik für Strahlentherapie]

trifft nicht zu / entfällt

## B-[11].5 Fallzahlen der Fachabteilung

Vollstationäre Fallzahl: 463

## B-[11].6 Diagnosen nach ICD

### B-[11].6.1 Hauptdiagnosen nach ICD

Rang	ICD-10- Ziffer* (3-stellig):	Fallzahl:	Umgangssprachliche Bezeichnung:
1	C79	78	Absiedlung (Metastase) einer Krebserkrankung in sonstigen Körperregionen
2	C20	55	Dickdarmkrebs im Bereich des Mastdarms – Rektumkrebs
3	C34	54	Bronchialkrebs bzw. Lungenkrebs
4	C53	26	Gebärmutterhalskrebs
5	C15	23	Speiseröhrenkrebs
6	C50	18	Brustkrebs
6	C71	18	Gehirnkrebs
8	C01	13	Krebs des Zungengrundes
8	C10	13	Krebs im Bereich des Mundrachens
10	C51	11	Krebs der äußeren weiblichen Geschlechtsorgane

### B-[11].6.2 Weitere Kompetenzdiagnosen

keine Angaben

## B-[11].7 Prozeduren nach OPS

## B-[11].7.1 Durchgeführte Prozeduren nach OPS

Rang	OPS-301 Ziffer (4-stellig):	Anzahl:	Umgangssprachliche Bezeichnung:
1	8-522	4494	Strahlenbehandlung mit hochenergetischer Strahlung bei Krebskrankheit - Hochvoltstrahlentherapie
2	8-528	476	Überprüfen der Einstellungen vor dem Beginn einer Strahlenbehandlung
3	8-527	335	Herstellen bzw. Anpassen von Hilfsmitteln zur Strahlenbehandlung
4	8-529	308	Planung der Strahlenbehandlung für die Bestrahlung durch die Haut bzw. die örtliche Bestrahlung
5	8-542	254	Ein- oder mehrtägige Krebsbehandlung mit Chemotherapie in die Vene bzw. unter die Haut
6	9-401	34	Behandlungsverfahren zur Erhaltung und Förderung alltagspraktischer und sozialer Fertigkeiten - Psychosoziale Intervention
7	8-524	25	Strahlenbehandlung mit Einbringen der umhüllten radioaktiven Substanz in den Bereich des erkrankten Gewebes in Körperhöhlen oder der Körperoberfläche
7	8-800	25	Übertragung (Transfusion) von Blut, roten Blutkörperchen bzw. Blutplättchen eines Spenders auf einen Empfänger
9	8-543	19	Mehrtägige Krebsbehandlung (bspw. 2-4 Tage) mit zwei oder mehr Medikamenten zur Chemotherapie, die über die Vene verabreicht werden
10	8-547	11	Sonstiges therapeutisches Verfahren zur Beeinflussung des Immunsystems

## B-[11].7.2 Weitere Kompetenzprozeduren

keine Angaben

## B-[11].8 Ambulante Behandlungsmöglichkeiten

Nr:	Art der Ambulanz:	Bezeichnung der Ambulanz:	Nr. / Leistung:	Kommentar / Erläuterung:
AM00	Interdisziplinäre Tumorkonsile			

## B-[11].9 Ambulante Operationen nach § 115b SGB V

trifft nicht zu / entfällt

## B-[11].10 Zulassung zum Durchgangs-Arztverfahren der Berufsgenossenschaft

nicht vorhanden

## B-[11].11 Apparative Ausstattung

Nr.	Vorhandene Geräte:	Umgangssprachliche Bezeichnung:	24h:	Kommentar / Erläuterung:
AA01	Angiographiegerät/DSA		Ja	
AA06	Brachytherapiegerät	Bestrahlung von "innen"		
AA08	Computertomograph (CT)	Schichtbildverfahren	Nein	Bestrahlungsplanung
AA16	Geräte zur Strahlentherapie			Linearbeschleuniger, Therapiesimulator , Afterloadingeinrichtung
AA61	Gerät zur 3-D-Bestrahlungsplanung	Bestrahlungsplanung in drei Dimensionen		
AA22	Magnetresonanztomograph (MRT)		Ja	

## B-[11].12 Personelle Ausstattung

### B-[11].12.1 Ärzte und Ärztinnen:

	Anzahl	Kommentar/ Erläuterung
Ärzte und Ärztinnen insgesamt (außer Belegärzte und Belegärztinnen)	3 Vollkräfte	
davon Fachärzte und Fachärztinnen	3 Vollkräfte	
Belegärzte und Belegärztinnen (nach § 121 SGB V)	0 Personen	

### Ärztliche Fachexpertise der Abteilung:

Nr.	Facharztbezeichnung:	Kommentar / Erläuterung:
AQ54	Radiologie	
AQ58	Strahlentherapie	

### B-[11].12.2 Pflegepersonal:

	Anzahl	Ausbildungsdauer	Kommentar/ Erläuterung
Gesundheits- und Krankenpfleger und Gesundheits- und Krankenpflegerinnen	10 Vollkräfte	3 Jahre	
Gesundheits- und Kinderkrankenpfleger und Gesundheits- und Kinderkrankenpflegerinnen	0 Vollkräfte	3 Jahre	
Altenpfleger und Altenpflegerinnen	0 Vollkräfte	3 Jahre	
Pflegeassistenten und Pflegeassistentinnen	0 Vollkräfte	2 Jahre	
Krankenpflegehelfer und Krankenpflegehelferinnen	0 Vollkräfte	1 Jahr	
Pflegehelfer und Pflegehelferinnen	0 Vollkräfte	ab 200 Std. Basiskurs	
Entbindungspfleger und Hebammen	0 Personen	3 Jahre	

	Anzahl	Ausbildungsdauer	Kommentar/ Erläuterung
Operationstechnische Assistenten und Operationstechnische Assistentinnen	0 Vollkräfte	3 Jahre	

**Pflegerische Fachexpertise der Abteilung:**

Nr.	Anerkannte Fachweiterbildung/ zusätzlicher akademischer Abschluss:	Kommentar / Erläuterung:
PQ05	Leitung von Stationen oder Funktionseinheiten	
PQ07	Onkologische Pflege	

Nr.	Zusatzqualifikation:	Kommentar / Erläuterung:
ZP03	Diabetes	
ZP08	Kinästhetik	
ZP10	Mentor und Mentorin	
ZP12	Praxisanleitung	
ZP15	Stomapflege	
ZP16	Wundmanagement	

**B-[11].12.3 Spezielles therapeutisches Personal:**

Für die Fachabteilung steht folgendes spezielles therapeutisches Personal zur Verfügung:

Nr.	Spezielles therapeutisches Personal:	Kommentar/ Erläuterung:
SP35	Diabetologe und Diabetologin/Diabetesassistent und Diabetesassistentin/Diabetesberater und Diabetesberaterin/Diabetesbeauftragter und Diabetesbeauftragte/Wundassistent und Wundassistentin DDG/Diabetesfachkraft Wundmanagement	
SP04	Diätassistent und Diätassistentin	
SP05	Ergotherapeut und Ergotherapeutin/Arbeits- und Beschäftigungstherapeut und Arbeits- und Beschäftigungstherapeutin	
SP11	Kinästhetikbeauftragter und Kinästhetikbeauftragte	
SP14	Logopäde und Logopädin/Sprachheilpädagogin und Sprachheilpädagogin/Klinischer Linguist und Klinische Linguistin/Sprechwissenschaftler und Sprechwissenschaftlerin/Phonetiker und Phonetikerin	
SP43	Medizinisch-technischer Assistent und Medizinisch-technische Assistentin/Funktionspersonal	
SP21	Physiotherapeut und Physiotherapeutin	
SP22	Podologe und Podologin/Fußpfleger und Fußpflegerin	
SP23	Psychologin und Psychologin	
SP25	Sozialarbeiter und Sozialarbeiterin	
SP28	Wundmanager und Wundmanagerin/Wundberater und Wundberaterin/Wundexperte und Wundexpertin/Wundbeauftragter und Wundbeauftragte	

## B-[12] Fachabteilung Klinik für Plastische, Rekonstruktive und Brustchirurgie

### B-[12].1 Name der Fachabteilung

Klinik für Plastische, Rekonstruktive und Brustchirurgie

Art der Abteilung: Hauptabteilung

Fachabteilungsschlüssel: 1900

Hausanschrift:

Girbigsdorfer Straße 1-3

02828 Görlitz

Telefon: 03581 / 37 - 1559

Fax: 03581 / 37 - 1234

E-Mail: [plastische.chirurgie@klinikum-goerlitz.de](mailto:plastische.chirurgie@klinikum-goerlitz.de)

Internet: <http://www.klinikum-goerlitz.de>

Chefarzt: Dr. med. Steffen Handstein

### B-[12].2 Versorgungsschwerpunkte [Klinik für Plastische, Rekonstruktive und Brustchirurgie]

Nr.	Versorgungsschwerpunkte im Bereich Klinik für Plastische, Rekonstruktive und Brustchirurgie:	Kommentar / Erläuterung:
VO16	Handchirurgie	
VC31	Diagnostik und Therapie von Knochenentzündungen	
VC50	Chirurgie der peripheren Nerven	
VG01	Diagnostik und Therapie von bösartigen Tumoren der Brustdrüse	
VG02	Diagnostik und Therapie von gutartigen Tumoren der Brustdrüse	
VD03	Diagnostik und Therapie von Hauttumoren	
VD04	Diagnostik und Therapie von Infektionen der Haut und der Unterhaut	
VC29	Behandlung von Dekubitalgeschwüren	
VD09	Diagnostik und Therapie von Krankheiten der Hautanhangsgebilde	
VH01	Diagnostik und Therapie von Krankheiten des äußeren Ohres	
VG03	Diagnostik und Therapie von sonstigen Erkrankungen der Brustdrüse	
VC38	Diagnostik und Therapie von Verletzungen des Handgelenkes und der Hand	
VC64	Ästhetische Chirurgie/Plastische Chirurgie	
VH20	Interdisziplinäre Tumornachsorge	
VG04	Kosmetische/Plastische Mammachirurgie	
VH06	Operative Fehlbildungskorrektur des Ohres	
VC57	Plastisch-rekonstruktive Eingriffe	

Nr.	Versorgungsschwerpunkte im Bereich Klinik für Plastische, Rekonstruktive und Brustchirurgie:	Kommentar / Erläuterung:
VH22	Rekonstruktive Chirurgie im Bereich der Ohren	
VH21	Rekonstruktive Chirurgie im Kopf-Hals-Bereich	
VC30	Septische Knochenchirurgie	

### **B-[12].3 Medizinisch-pflegerische Leistungsangebote [Klinik für Plastische, Rekonstruktive und Brustchirurgie]**

Nr.	Medizinisch-pflegerisches Leistungsangebot:	Kommentar / Erläuterung:
MP00	Mamma Care Programm	in Kooperation mit Fachkraft

### **B-[12].4 Nicht-medizinische Serviceangebote [Klinik für Plastische, Rekonstruktive und Brustchirurgie]**

trifft nicht zu / entfällt

### **B-[12].5 Fallzahlen der Fachabteilung**

Vollstationäre Fallzahl: 486

### **B-[12].6 Diagnosen nach ICD**

#### **B-[12].6.1 Hauptdiagnosen nach ICD**

Rang	ICD-10- Ziffer* (3-stellig):	Fallzahl:	Umgangssprachliche Bezeichnung:
1	C50	210	Brustkrebs
2	M86	25	Knochenmarksentzündung, meist mit Knochenentzündung - Osteomyelitis
3	N62	22	Übermäßige Vergrößerung der Brustdrüse
4	C44	17	Sonstiger Hautkrebs
5	D24	15	Gutartiger Brustdrüsentumor
5	M72	15	Gutartige Geschwulstbildung des Bindegewebes
7	L89	12	Druckgeschwür - Dekubitus
7	M79	12	Sonstige Krankheit des Weichteilgewebes
9	C43	11	Schwarzer Hautkrebs - Malignes Melanom
10	D05	10	Örtlich begrenzter Tumor (Carcinoma in situ) der Brustdrüse
11	S66	7	Verletzung von Muskeln oder Sehnen in Höhe des Handgelenkes bzw. der Hand

Rang	ICD-10- Ziffer* (3-stellig):	Fallzahl:	Umgangssprachliche Bezeichnung:
12	M18	6	Gelenkverschleiß (Arthrose) des Daumensattelgelenkes
13	D48	<= 5	Tumor an sonstigen bzw. vom Arzt nicht näher bezeichneten Körperregionen ohne Angabe, ob gutartig oder bösartig
13	E88	<= 5	Sonstige Stoffwechselstörung
13	G56	<= 5	Funktionsstörung eines Nervs am Arm bzw. an der Hand
13	L73	<= 5	Sonstige Krankheit im Bereich der Haaransätze (Haarfollikel)
13	L90	<= 5	Hautkrankheit mit Gewebsschwund
13	M20	<= 5	Nicht angeborene Verformungen von Fingern bzw. Zehen
13	M62	<= 5	Sonstige Muskelkrankheit
13	M66	<= 5	Gelenkhaut- bzw. Sehnenriss ohne äußere Einwirkung
13	M67	<= 5	Sonstige Gelenkhaut- bzw. Sehnenkrankheit
13	N61	<= 5	Entzündung der Brustdrüse
13	Q83	<= 5	Angeborene Fehlbildung der Brustdrüse
13	S62	<= 5	Knochenbruch im Bereich des Handgelenkes bzw. der Hand
13	S63	<= 5	Verrenkung, Verstauchung oder Zerrung von Gelenken bzw. Bändern im Bereich des Handgelenkes oder der Hand
13	S68	<= 5	Abtrennung von Fingern oder der Hand durch einen Unfall
13	S82	<= 5	Knochenbruch des Unterschenkels, einschließlich des oberen Sprunggelenkes
13	T21	<= 5	Verbrennung oder Verätzung des Rumpfes
13	T22	<= 5	Verbrennung oder Verätzung der Schulter bzw. des Armes, ausgenommen Handgelenk und Hand
13	T85	<= 5	Komplikationen durch sonstige eingepflanzte Fremtteile (z.B. künstliche Augenlinsen, Brustimplantate) oder Verpflanzung von Gewebe im Körperinneren

## B-[12].6.2 Weitere Kompetenzdiagnosen

keine Angaben

## B-[12].7 Prozeduren nach OPS

### B-[12].7.1 Durchgeführte Prozeduren nach OPS

Rang	OPS-301 Ziffer (4-stellig):	Anzahl :	Umgangssprachliche Bezeichnung:
1	5-903	230	Hautverpflanzung aus dem der Wunde benachbarten Hautareal
2	5-916	182	Vorübergehende Abdeckung von Weichteilverletzungen durch Haut bzw. Hautersatz
3	5-895	107	Ausgedehnte operative Entfernung von erkranktem Gewebe an Haut bzw. Unterhaut
4	5-882	91	Operation an der Brustwarze
5	5-885	75	Wiederherstellende Operation an der Brustdrüse mit Haut- und Muskelverpflanzung (Transplantation)



Städtisches Klinikum Görlitz gGmbH

Rang	OPS-301 Ziffer (4-stellig):	Anzahl :	Umgangssprachliche Bezeichnung:
6	5-869	71	Sonstige Operation an Knochen, Muskeln bzw. Gelenken
7	5-984	70	Operation unter Verwendung optischer Vergrößerungshilfen, z.B. Lupenbrille, Operationsmikroskop
8	8-159	57	Sonstige Behandlung durch gezieltes Einstechen einer Nadel mit anschließender Gabe oder Entnahme von Substanzen, z.B. Flüssigkeit
9	3-225	53	Computertomographie (CT) des Bauches mit Kontrastmittel
9	5-401	53	Operative Entfernung einzelner Lymphknoten bzw. Lymphgefäße
11	5-870	52	Operative brusterhaltende Entfernung von Brustdrüsengewebe ohne Entfernung von Achsellymphknoten
11	5-894	52	Operative Entfernung von erkranktem Gewebe an Haut bzw. Unterhaut
11	8-190	52	Spezielle Verbandstechnik
14	5-886	51	Sonstige wiederherstellende Operation an der Brustdrüse
15	5-889	46	Sonstige Operation an der Brustdrüse
16	8-800	45	Übertragung (Transfusion) von Blut, roten Blutkörperchen bzw. Blutplättchen eines Spenders auf einen Empfänger
17	5-893	42	Operative Entfernung von abgestorbenem Gewebe im Bereich einer Wunde bzw. von erkranktem Gewebe an Haut oder Unterhaut
17	5-907	42	Erneute Operation einer Hautoperation
17	8-390	42	Behandlung durch spezielle Formen der Lagerung eines Patienten im Bett, z.B. Lagerung im Schlingentisch oder im Spezialbett
20	5-873	40	Operative Entfernung der Brustdrüse mit Entfernung von Achsellymphknoten
21	5-902	38	Freie Hautverpflanzung[, Empfängerstelle und Art des Transplantats]
22	3-827	37	Kernspintomographie (MRT) der Brustdrüse mit Kontrastmittel
22	5-840	37	Operationen an Sehnen der Hand
24	5-871	31	Operative brusterhaltende Entfernung von Brustdrüsengewebe mit Entfernung von Achsellymphknoten
25	5-884	30	Operative Brustverkleinerung
26	5-343	27	Operative Entfernung oder Zerstörung von erkranktem Gewebe der Brustwand
27	5-857	24	Wiederherstellende Operation durch Verschiebung körpereigener Haut- oder Fettlappen, die an Muskeln bzw. deren Bindegewebshüllen befestigt sind
27	8-831	24	Legen bzw. Wechsel eines Schlauches (Katheter), der in den großen Venen platziert ist
29	5-921	23	Operative Wundversorgung und Entfernung von erkranktem Gewebe an Haut bzw. Unterhaut bei Verbrennungen oder Verätzungen
30	5-911	20	Operation zur Straffung der Haut bzw. Unterhaut und Entfernung von Fettgewebe, außer im Gesicht

B-[12].7.2 Weitere Kompetenzprozeduren

keine Angaben

**B-[12].8 Ambulante Behandlungsmöglichkeiten**

Städtisches Klinikum Görlitz gGmbH

Nr:	Art der Ambulanz:	Bezeichnung der Ambulanz:	Nr. / Leistung:	Kommentar / Erläuterung:
AM04	Ermächtigungsambulanz nach § 116 SGB V	Handsprechstunde		Beratung und Untersuchung
AM04	Ermächtigungsambulanz nach § 116 SGB V	Mammasprechstunde		Beratung, Untersuchung, Zweitmeinung in Kooperation mit dem Institut für bildgebende Diagnostik
AM04	Ermächtigungsambulanz nach § 116 SGB V	Plastisch-ästhetische Chirurgie		Beratung und Nachbehandlung plastisch-ästhetische Chirurgie
AM04	Ermächtigungsambulanz nach § 116 SGB V	Plastisch-chirurgische Fachambulanz		prä- und postoperative Betreuung
AM08	Notfallambulanz (24h)			Interdisziplinäre Notaufnahme
AM07	Privatambulanz			
AM11	Vor- und nachstationäre Leistungen nach § 115a SGB V			

### B-[12].9 Ambulante Operationen nach § 115b SGB V

Rang	OPS-Ziffer (4-stellig):	Anzahl:	Umgangssprachliche Bezeichnung:
1	5-399	35	Sonstige Operation an Blutgefäßen
2	5-056	11	Operation zur Lösung von Verwachsungen um einen Nerv bzw. zur Druckentlastung des Nervs oder zur Aufhebung der Nervenfunktion
3	5-840	10	Operationen an Sehnen der Hand
4	5-787	7	Entfernung von Hilfsmitteln, die zur Befestigung von Knochenteilen z.B. bei Brüchen verwendet wurden
4	5-849	7	Sonstige Operation an der Hand
6	5-091	<= 5	Operative Entfernung von erkranktem Gewebe des Augenlides
6	5-841	<= 5	Operation an den Bändern der Hand
6	5-870	<= 5	Operative brusterhaltende Entfernung von Brustdrüsengewebe ohne Entfernung von Achsellymphknoten
6	5-897	<= 5	Operative Sanierung einer Steißbeinfistel (Sinus pilonidalis)
6	5-903	<= 5	Hautverpflanzung aus dem der Wunde benachbarten Hautareal

### B-[12].10 Zulassung zum Durchgangs-Arztverfahren der Berufsgenossenschaft

nicht vorhanden

### B-[12].11 Apparative Ausstattung

Nr.	Vorhandene Geräte:	Umgangssprachliche Bezeichnung:	24h:	Kommentar / Erläuterung:
AA00	Gammakamera			intraoperative Detektion der Sentinel Lymphnodes
AA23	Mammographiegerät	Röntgengerät für die weibliche Brustdrüse		
AA27	Röntgengerät/ Durchleuchtungsgerät		Ja	

## B-[12].12 Personelle Ausstattung

### B-[12].12.1 Ärzte und Ärztinnen:

	Anzahl	Kommentar/ Erläuterung
Ärzte und Ärztinnen insgesamt (außer Belegärzte und Belegärztinnen)	6 Vollkräfte	
davon Fachärzte und Fachärztinnen	3 Vollkräfte	
Belegärzte und Belegärztinnen (nach § 121 SGB V)	0 Personen	

### Ärztliche Fachexpertise der Abteilung:

Nr.	Facharztbezeichnung:	Kommentar / Erläuterung:
AQ11	Plastische und Ästhetische Chirurgie	

### B-[12].12.2 Pflegepersonal:

	Anzahl	Ausbildungsdauer	Kommentar/ Erläuterung
Gesundheits- und Krankenpfleger und Gesundheits- und Krankenpflegerinnen	10 Vollkräfte	3 Jahre	
Gesundheits- und Kinderkrankenpfleger und Gesundheits- und Kinderkrankenpflegerinnen	0 Vollkräfte	3 Jahre	
Altenpfleger und Altenpflegerinnen	0 Vollkräfte	3 Jahre	
Pflegeassistenten und Pflegeassistentinnen	0 Vollkräfte	2 Jahre	
Krankenpflegehelfer und Krankenpflegehelferinnen	0 Vollkräfte	1 Jahr	
Pflegehelfer und Pflegehelferinnen	1 Vollkräfte	ab 200 Std. Basiskurs	
Entbindungspfleger und Hebammen	0 Personen	3 Jahre	
Operationstechnische Assistenten und Operationstechnische Assistentinnen	0 Vollkräfte	3 Jahre	

### Pflegerische Fachexpertise der Abteilung:

Nr.	Anerkannte Fachweiterbildung/ zusätzlicher akademischer Abschluss:	Kommentar / Erläuterung:
PQ05	Leitung von Stationen oder Funktionseinheiten	

Nr.	Zusatzqualifikation:	Kommentar / Erläuterung:
ZP03	Diabetes	
ZP08	Kinästhetik	
ZP10	Mentor und Mentorin	
ZP12	Praxisanleitung	
ZP15	Stomapflege	
ZP16	Wundmanagement	

**B-[12].12.3 Spezielles therapeutisches Personal:**

Für die Fachabteilung steht folgendes spezielles therapeutisches Personal zur Verfügung:

Nr.	Spezielles therapeutisches Personal:	Kommentar/ Erläuterung:
SP05	Ergotherapeut und Ergotherapeutin/Arbeits- und Beschäftigungstherapeut und Arbeits- und Beschäftigungstherapeutin	
SP21	Physiotherapeut und Physiotherapeutin	
SP25	Sozialarbeiter und Sozialarbeiterin	

## B-[13] Fachabteilung Klinik für Psychiatrie und Psychotherapie

### B-[13].1 Name der Fachabteilung

Klinik für Psychiatrie und Psychotherapie

Art der Abteilung: Hauptabteilung

Fachabteilungsschlüssel: 2900

Hausanschrift:

Girbigsdorfer Straße 1-3

02828 Görlitz

Telefon: 03581 / 37 - 1801

Fax: 03581 / 37 - 1802

E-Mail: [psychiatrie@klinikum-goerlitz.de](mailto:psychiatrie@klinikum-goerlitz.de)

Internet: <http://www.klinikum-goerlitz.de>

Chefarzt:

Titel:	Name, Vorname:	Funktion:
Dr. med.	Fiebiger, Dietmar	komm. Chefarzt

### B-[13].2 Versorgungsschwerpunkte [Klinik für Psychiatrie und Psychotherapie ]

Nr.	Versorgungsschwerpunkte im Bereich Klinik für Psychiatrie und Psychotherapie :	Kommentar / Erläuterung:
VP03	Diagnostik und Therapie von affektiven Störungen	
VP08	Diagnostik und Therapie von Entwicklungsstörungen	
VP10	Diagnostik und Therapie von gerontopsychiatrischen Störungen	
VP07	Diagnostik und Therapie von Intelligenzstörungen	
VP04	Diagnostik und Therapie von neurotischen, Belastungs- und somatoformen Störungen	
VP06	Diagnostik und Therapie von Persönlichkeits- und Verhaltensstörungen	
VP01	Diagnostik und Therapie von psychischen und Verhaltensstörungen durch psychotrope Substanzen	
VP02	Diagnostik und Therapie von Schizophrenie, schizotypen und wahnhaften Störungen	
VP05	Diagnostik und Therapie von Verhaltensauffälligkeiten mit körperlichen Störungen und Faktoren	
VP00	Tagesklinik mit 20 Betten	Behandlung aller nicht lebensbedrohlichen psychiatrischen Krankheitsbilder bei gegebenen häuslichen und sozialen Voraussetzungen.

## **B-[13].3 Medizinisch-pflegerische Leistungsangebote [Klinik für Psychiatrie und Psychotherapie ]**

Nr.	Medizinisch-pflegerisches Leistungsangebot:	Kommentar / Erläuterung:
MP20	Hippotherapie/ Therapeutisches Reiten	

## **B-[13].4 Nicht-medizinische Serviceangebote [Klinik für Psychiatrie und Psychotherapie ]**

trifft nicht zu / entfällt

## **B-[13].5 Fallzahlen der Fachabteilung**

Vollstationäre Fallzahl: 1226

## **B-[13].6 Diagnosen nach ICD**

trifft nicht zu / entfällt

### **B-[13].6.1 Hauptdiagnosen nach ICD**

trifft nicht zu / entfällt

### **B-[13].6.2 Weitere Kompetenzdiagnosen**

trifft nicht zu / entfällt

## **B-[13].7 Prozeduren nach OPS**

trifft nicht zu / entfällt

### **B-[13].7.1 Durchgeführte Prozeduren nach OPS**

trifft nicht zu / entfällt

### **B-[13].7.2 Weitere Kompetenzprozeduren**

trifft nicht zu / entfällt

## **B-[13].8 Ambulante Behandlungsmöglichkeiten**

Nr:	Art der Ambulanz:	Bezeichnung der Ambulanz:	Nr. / Leistung:	Kommentar / Erläuterung:
AM08	Notfallambulanz (24h)			Interdisziplinäre Notaufnahme
AM02	Psychiatrische Institutsambulanz nach § 118 SGB V			psychiatrische und psychologische Diagnostik und Therapie, Soziotherapie, Kunsttherapie, Gruppentherapien, kongitives Training

### B-[13].9 Ambulante Operationen nach § 115b SGB V

trifft nicht zu / entfällt

### B-[13].10 Zulassung zum Durchgangs-Arztverfahren der Berufsgenossenschaft

nicht vorhanden

### B-[13].11 Apparative Ausstattung

Nr.	Vorhandene Geräte:	Umgangssprachliche Bezeichnung:	24h:	Kommentar / Erläuterung:
AA00	COGPACK			Programm zum Training kognitiver Fähigkeiten
AA00	EKB-Gerät		Ja	
AA00	Infusions- und Spritzenpumpen		Ja	

### B-[13].12 Personelle Ausstattung

B-[13].12.1 Ärzte und Ärztinnen:

	Anzahl	Kommentar/ Erläuterung
Ärzte und Ärztinnen insgesamt (außer Belegärzte und Belegärztinnen)	9 Vollkräfte	
davon Fachärzte und Fachärztinnen	6 Vollkräfte	
Belegärzte und Belegärztinnen (nach § 121 SGB V)	0 Personen	

Ärztliche Fachexpertise der Abteilung:

Nr.	Facharztbezeichnung:	Kommentar / Erläuterung:

Städtisches Klinikum Görlitz gGmbH

Nr.	Facharztbezeichnung:	Kommentar / Erläuterung:
AQ63	Allgemeinmedizin	
AQ51	Psychiatrie und Psychotherapie	

B-[13].12.2 Pflegepersonal:

	Anzahl	Ausbildungsdauer	Kommentar/ Erläuterung
Gesundheits- und Krankenpfleger und Gesundheits- und Krankenpflegerinnen	48 Vollkräfte	3 Jahre	
Gesundheits- und Kinderkrankenpfleger und Gesundheits- und Kinderkrankenpflegerinnen	0 Vollkräfte	3 Jahre	
Altenpfleger und Altenpflegerinnen	0 Vollkräfte	3 Jahre	
Pflegeassistenten und Pflegeassistentinnen	0 Vollkräfte	2 Jahre	
Krankenpflegehelfer und Krankenpflegehelferinnen	0 Vollkräfte	1 Jahr	
Pflegehelfer und Pflegehelferinnen	0 Vollkräfte	ab 200 Std. Basiskurs	
Entbindungspfleger und Hebammen	0 Personen	3 Jahre	
Operationstechnische Assistenten und Operationstechnische Assistentinnen	0 Vollkräfte	3 Jahre	

Pflegerische Fachexpertise der Abteilung:

Nr.	Anerkannte Fachweiterbildung/ zusätzlicher akademischer Abschluss:	Kommentar / Erläuterung:
PQ05	Leitung von Stationen oder Funktionseinheiten	

Nr.	Zusatzqualifikation:	Kommentar / Erläuterung:
ZP08	Kinästhetik	
ZP10	Mentor und Mentorin	
ZP15	Stomapflege	
ZP16	Wundmanagement	

B-[13].12.3 Spezielles therapeutisches Personal:

keine Angaben



## B-[14] Fachabteilung Klinik für Psychosomatische Medizin und Psychotherapie

### B-[14].1 Name der Fachabteilung

Klinik für Psychosomatische Medizin und Psychotherapie

Art der Abteilung: Hauptabteilung  
Fachabteilungsschlüssel: 3100

Hausanschrift:

Girbigsdorfer Straße 1-3  
02828 Görlitz

Telefon: 03581 / 37 - 1951

Fax: 03581 / 37 - 1952

E-Mail: [psychosomatik@klinikum-goerlitz.de](mailto:psychosomatik@klinikum-goerlitz.de)

Internet: <http://www.klinikum-goerlitz.de>

Chefarzt: Dr. med. Hans-Martin Rothe

### B-[14].2 Versorgungsschwerpunkte [Klinik für Psychosomatische Medizin und Psychotherapie]

Nr.	Versorgungsschwerpunkte im Bereich Klinik für Psychosomatische Medizin und Psychotherapie:	Kommentar / Erläuterung:
VP03	Diagnostik und Therapie von affektiven Störungen	
VP04	Diagnostik und Therapie von neurotischen, Belastungs- und somatoformen Störungen	
VP06	Diagnostik und Therapie von Persönlichkeits- und Verhaltensstörungen	
VP05	Diagnostik und Therapie von Verhaltensauffälligkeiten mit körperlichen Störungen und Faktoren	
VP12	Speziellesprechstunde	Schmerz, Tinnitus, Zwang, somatoforme Störungen
VP00	Tagesklinik	mit 13 teilstationären Plätzen

### B-[14].3 Medizinisch-pflegerische Leistungsangebote [Klinik für Psychosomatische Medizin und Psychotherapie]

Nr.	Medizinisch-pflegerisches Leistungsangebot:	Kommentar / Erläuterung:
MP34	Psychologisches/psychotherapeutisches Leistungsangebot/ Psychosozialdienst	
MP40	Spezielle Entspannungstherapie	

### **B-[14].4 Nicht-medizinische Serviceangebote [Klinik für Psychosomatische Medizin und Psychotherapie]**

trifft nicht zu / entfällt

### **B-[14].5 Fallzahlen der Fachabteilung**

Vollstationäre Fallzahl: 196

### **B-[14].6 Diagnosen nach ICD**

trifft nicht zu / entfällt

### **B-[14].7 Prozeduren nach OPS**

trifft nicht zu / entfällt

### **B-[14].8 Ambulante Behandlungsmöglichkeiten**

Nr:	Art der Ambulanz:	Bezeichnung der Ambulanz:	Nr. / Leistung:	Kommentar / Erläuterung:
AM04	Ermächtigungsambulanz nach § 116 SGB V	Chefarztambulanz		
AM04	Ermächtigungsambulanz nach § 116 SGB V	Institutsambulanz		
AM00	interdisziplinäre Schmerzkonferenz			
AM00	Nachbetreuungsgruppe			

### **B-[14].9 Ambulante Operationen nach § 115b SGB V**

trifft nicht zu / entfällt

### **B-[14].10 Zulassung zum Durchgangs-Arztverfahren der Berufsgenossenschaft**

nicht vorhanden

### **B-[14].11 Apparative Ausstattung**

Nr.	Vorhandene Geräte:	Umgangssprachliche Bezeichnung:	24h:	Kommentar / Erläuterung:
AA00	Biofeedback			Diagnostik und Therapie

## B-[14].12 Personelle Ausstattung

### B-[14].12.1 Ärzte und Ärztinnen:

	Anzahl	Kommentar/ Erläuterung
Ärzte und Ärztinnen insgesamt (außer Belegärzte und Belegärztinnen)	4 Vollkräfte	
davon Fachärzte und Fachärztinnen	3 Vollkräfte	
Belegärzte und Belegärztinnen (nach § 121 SGB V)	0 Personen	

### Ärztliche Fachexpertise der Abteilung:

Nr.	Facharztbezeichnung:	Kommentar / Erläuterung:
AQ53	Psychosomatische Medizin und Psychotherapie	

Nr.	Zusatzweiterbildung (fakultativ):	Kommentar / Erläuterung:
ZF32	Physikalische Therapie und Balneotherapie	
ZF36	Psychotherapie	
ZF40	Sozialmedizin	
ZF42	Spezielle Schmerztherapie	
ZF44	Sportmedizin	

### B-[14].12.2 Pflegepersonal:

	Anzahl	Ausbildungsdauer	Kommentar/ Erläuterung
Gesundheits- und Krankenpfleger und Gesundheits- und Krankenpflegerinnen	9 Vollkräfte	3 Jahre	
Gesundheits- und Kinderkrankenpfleger und Gesundheits- und Kinderkrankenpflegerinnen	0 Vollkräfte	3 Jahre	
Altenpfleger und Altenpflegerinnen	0 Vollkräfte	3 Jahre	
Pflegeassistenten und Pflegeassistentinnen	0 Vollkräfte	2 Jahre	
Krankenpflegehelfer und Krankenpflegehelferinnen	0 Vollkräfte	1 Jahr	
Pflegehelfer und Pflegehelferinnen	0 Vollkräfte	ab 200 Std. Basiskurs	
Entbindungspfleger und Hebammen	0 Personen	3 Jahre	
Operationstechnische Assistenten und Operationstechnische Assistentinnen	0 Vollkräfte	3 Jahre	

### Pflegerische Fachexpertise der Abteilung:

Nr.	Anerkannte Fachweiterbildung/ zusätzlicher akademischer Abschluss:	Kommentar / Erläuterung:
PQ05	Leitung von Stationen oder Funktionseinheiten	

Nr.	Zusatzqualifikation:	Kommentar / Erläuterung:
ZP03	Diabetes	
ZP08	Kinästhetik	
ZP10	Mentor und Mentorin	
ZP15	Stomapflege	
ZP16	Wundmanagement	

**B-[14].12.3 Spezielles therapeutisches Personal:**

Für die Fachabteilung steht folgendes spezielles therapeutisches Personal zur Verfügung:

Nr.	Spezielles therapeutisches Personal:	Kommentar/ Erläuterung:
SP04	Diätassistent und Diätassistentin	
SP05	Ergotherapeut und Ergotherapeutin/Arbeits- und Beschäftigungstherapeut und Arbeits- und Beschäftigungstherapeutin	
SP13	Kunsttherapeut und Kunsttherapeutin/Maltherapeut und Maltherapeutin/Gestaltungstherapeut und Gestaltungstherapeutin/ Bibliotheraapeut und Bibliotheraeputin	
SP16	Musiktherapeut und Musiktherapeutin	
SP21	Physiotherapeut und Physiotherapeutin	
SP23	Psychologe und Psychologin	
SP24	Psychologischer Psychotherapeut und Psychologische Psychotherapeutin	
SP25	Sozialarbeiter und Sozialarbeiterin	

## B-[15] Fachabteilung Klinik für Unfallchirurgie

### B-[15].1 Name der Fachabteilung

Klinik für Unfallchirurgie

Art der Abteilung: Hauptabteilung  
 Fachabteilungsschlüssel: 1516

Hausanschrift:  
 Girbigsdorfer Straße 1-3  
 02828 Görlitz

Telefon: 03581 / 37 - 1248  
 Fax: 03581 / 37 - 1235  
 E-Mail: [unfallchirurgie@klinikum-goerlitz.de](mailto:unfallchirurgie@klinikum-goerlitz.de)  
 Internet: <http://www.klinikum-goerlitz.de>

Chefarzt: Dr. med. Uwe-Karsten Schöbel

### B-[15].2 Versorgungsschwerpunkte [Klinik für Unfallchirurgie]

Nr.	Versorgungsschwerpunkte im Bereich Klinik für Unfallchirurgie:	Kommentar / Erläuterung:
VC66	Arthroskopische Operationen	Knie, Schulter, Ellenbogen, Sprunggelenk, Frakturen der BWS und LWS
VC27	Bandrekonstruktionen/Plastiken	Schulter, Knie, Sprunggelenk
VC31	Diagnostik und Therapie von Knochenentzündungen	
VO07	Diagnostik und Therapie von Krankheiten der Synovialis und der Sehnen	
VO05	Diagnostik und Therapie von sonstigen Krankheiten der Wirbelsäule und des Rückens	Kyphoplastie
VO08	Diagnostik und Therapie von sonstigen Krankheiten des Weichteilgewebes	
VC42	Diagnostik und Therapie von sonstigen Verletzungen	
VC39	Diagnostik und Therapie von Verletzungen der Hüfte und des Oberschenkels	
VC41	Diagnostik und Therapie von Verletzungen der Knöchelregion und des Fußes	
VC35	Diagnostik und Therapie von Verletzungen der Lumbosakralgegend, der Lendenwirbelsäule und des Beckens	
VC36	Diagnostik und Therapie von Verletzungen der Schulter und des Oberarmes	
VC37	Diagnostik und Therapie von Verletzungen des Ellenbogens und des Unterarmes	
VC38	Diagnostik und Therapie von Verletzungen des Handgelenkes und der Hand	
VC40	Diagnostik und Therapie von Verletzungen des Knies und des Unterschenkels	
VO14	Endoprothetik	Hüfte, Knie, Schulter
VC28	Gelenkersatzverfahren/Endoprothetik	Hüfte, Knie, Schulter

Nr.	Versorgungsschwerpunkte im Bereich Klinik für Unfallchirurgie:	Kommentar / Erläuterung:
VC26	Metall-/ Fremdkörperentfernungen	
VO19	Schulterchirurgie	
VC30	Septische Knochenchirurgie	

### **B-[15].3 Medizinisch-pflegerische Leistungsangebote [Klinik für Unfallchirurgie]**

trifft nicht zu / entfällt

### **B-[15].4 Nicht-medizinische Serviceangebote [Klinik für Unfallchirurgie]**

trifft nicht zu / entfällt

### **B-[15].5 Fallzahlen der Organisationseinheit / Fachabteilung**

Vollstationäre Fallzahl: 1443

### **B-[15].6 Diagnosen nach ICD**

#### **B-[15].6.1 Hauptdiagnosen nach ICD**

Rang	ICD-10- Ziffer* (3-stellig):	Fallzahl:	Umgangssprachliche Bezeichnung:
1	S82	149	Knochenbruch des Unterschenkels, einschließlich des oberen Sprunggelenkes
2	S72	120	Knochenbruch des Oberschenkels
3	S52	117	Knochenbruch des Unterarmes
4	S06	113	Verletzung des Schädelinneren
5	M17	101	Gelenkverschleiß (Arthrose) des Kniegelenkes
6	M16	85	Gelenkverschleiß (Arthrose) des Hüftgelenkes
7	M75	71	Schulterverletzung
8	S32	68	Knochenbruch der Lendenwirbelsäule bzw. des Beckens
9	S42	63	Knochenbruch im Bereich der Schulter bzw. des Oberarms
10	T84	56	Komplikationen durch künstliche Gelenke, Metallteile oder durch Verpflanzung von Gewebe in Knochen, Sehnen, Muskeln bzw. Gelenken
11	M23	53	Schädigung von Bändern bzw. Knorpeln des Kniegelenkes
12	M80	34	Knochenbruch bei normaler Belastung (Verminderung der Knochendichte – Osteoporose)
13	S22	33	Knochenbruch der Rippe(n), des Brustbeins bzw. der Brustwirbelsäule
14	S62	28	Knochenbruch im Bereich des Handgelenkes bzw. der Hand
15	S92	26	Knochenbruch des Fußes, außer im Bereich des oberen Sprunggelenkes
16	M84	25	Knochenbruch bzw. fehlerhafte Heilung eines Bruches

Rang	ICD-10- Ziffer* (3-stellig):	Fallzahl:	Umgangssprachliche Bezeichnung:
17	S43	18	Verrenkung, Verstauchung oder Zerrung von Gelenken bzw. Bändern des Schultergürtels
18	S83	14	Verrenkung, Verstauchung oder Zerrung des Kniegelenkes bzw. seiner Bänder
19	S20	13	Oberflächliche Verletzung im Bereich des Brustkorbes
20	M86	12	Knochenmarksentzündung, meist mit Knochenentzündung - Osteomyelitis

## B-[15].6.2 Weitere Kompetenzdiagnosen

keine Angaben

## B-[15].7 Prozeduren nach OPS

### B-[15].7.1 Durchgeführte Prozeduren nach OPS

Rang	OPS-301 Ziffer (4-stellig):	Anzahl:	Umgangssprachliche Bezeichnung:
1	5-787	218	Entfernung von Hilfsmitteln, die zur Befestigung von Knochenteilen z.B. bei Brüchen verwendet wurden
2	5-794	200	Operatives Einrichten (Reposition) eines mehrfachen Bruchs im Gelenkbereich eines langen Röhrenknochens und Befestigung der Knochenteile mit Hilfsmitteln wie Schrauben oder Platten
3	5-812	174	Arthroskopische Operation am Gelenkknorpel und an den Menisken
4	5-820	131	Operatives Einsetzen eines künstlichen Hüftgelenks
5	5-790	119	Einrichten (Reposition) eines Knochenbruchs oder einer Ablösung der Wachstumsfuge und Befestigung der Knochenteile mit Hilfsmitteln wie Schrauben oder Platten von außen
6	5-900	117	Einfacher operativer Verschluss der Haut bzw. der Unterhaut nach Verletzungen, z.B. mit einer Naht
7	5-869	114	Sonstige Operation an Knochen, Muskeln bzw. Gelenken
8	5-793	92	Operatives Einrichten (Reposition) eines Bruchs im Gelenkbereich eines langen Röhrenknochens
9	5-916	89	Vorübergehende Abdeckung von Weichteilverletzungen durch Haut bzw. Hautersatz
10	5-805	80	Wiederherstellende Operation an Sehnen bzw. Bändern des Schultergelenks
11	5-810	77	Erneute Operation eines Gelenks durch eine Spiegelung
12	5-79b	74	Operatives Einrichten (Reposition) einer Gelenkverrenkung
13	5-806	65	Wiederherstellende Operation an Sehnen bzw. Bändern des oberen Sprunggelenks
14	5-893	60	Operative Entfernung von abgestorbenem Gewebe im Bereich einer Wunde bzw. von erkranktem Gewebe an Haut oder Unterhaut
15	5-822	57	Operatives Einsetzen eines künstlichen Kniegelenks
16	5-839	43	Sonstige Operation an der Wirbelsäule
17	5-811	41	Operation an der Gelenkinnenhaut durch eine Spiegelung
18	5-821	40	Erneute Operation, Wechsel bzw. Entfernung eines künstlichen Hüftgelenks
19	5-855	38	Nähen bzw. sonstige Operation an einer Sehne oder einer Sehnensehne
20	5-814	31	Wiederherstellende Operation an Sehnen bzw. Bändern des Schultergelenks durch eine Spiegelung

Rang	OPS-Ziffer (4-6-stellig):	Anzahl:	Umgangssprachliche Bezeichnung:
1	5-839.a0	22	*Andere Operationen an der Wirbelsäule: Implantation von Material in einen Wirbelkörper mit vorheriger Wirbelkörperaufrichtung: 1 Segment
2	5-839.a1	<= 5	*Andere Operationen an der Wirbelsäule: Implantation von Material in einen Wirbelkörper mit vorheriger Wirbelkörperaufrichtung: 2 Segmente
2	5-839.a2	<= 5	*Andere Operationen an der Wirbelsäule: Implantation von Material in einen Wirbelkörper mit vorheriger Wirbelkörperaufrichtung: 3 Segmente

### B-[15].8 Ambulante Behandlungsmöglichkeiten

Nr:	Art der Ambulanz:	Bezeichnung der Ambulanz:	Nr. / Leistung:	Kommentar / Erläuterung:
AM09	D-Arzt-/Berufsgenossenschaftliche Ambulanz			
AM04	Ermächtigungsambulanz nach § 116 SGB V	Unfallchirurgie/ Orthopädie		auf Überweisung Facharzt
AM08	Notfallambulanz (24h)	Interdisziplinäre Notaufnahme		
AM07	Privatambulanz	Unfallchirurgie/ Orthopädie		
AM11	Vor- und nachstationäre Leistungen nach § 115a SGB V			

### B-[15].9 Ambulante Operationen nach § 115b SGB V

Rang	OPS-Ziffer (4-stellig):	Anzahl:	Umgangssprachliche Bezeichnung:
1	8-200	67	Geschlossene Reposition einer Fraktur ohne Osteosynthese
2	5-812	61	Arthroskopische Operation am Gelenkknorpel und an den Menisken
3	5-787	35	Entfernung von Hilfsmitteln, die zur Befestigung von Knochenteilen z.B. bei Brüchen verwendet wurden
4	8-201	14	Geschlossene Reposition einer Gelenkluxation ohne Osteosynthese
5	5-811	8	Operation an der Gelenkinnenhaut durch eine Spiegelung
6	5-790	7	Einrichten (Reposition) eines Knochenbruchs oder einer Ablösung der Wachstumsfuge und Befestigung der Knochenteile mit Hilfsmitteln wie Schrauben oder Platten von außen
7	5-795	<= 5	Operatives Einrichten (Reposition) eines einfachen Bruchs an kleinen Knochen
7	5-810	<= 5	Erneute Operation eines Gelenks durch eine Spiegelung
7	5-840	<= 5	Operationen an Sehnen der Hand
7	5-859	<= 5	Andere Operationen an Muskeln, Sehnen, Faszien und Schleimbeuteln



## B-[15].10 Zulassung zum Durchgangs-Arztverfahren der Berufsgenossenschaft

Arzt oder Ärztin mit ambulanter D-Arzt-Zulassung vorhanden: Ja  
stationäre BG-Zulassung: Ja

## B-[15].11 Apparative Ausstattung

Nr.	Vorhandene Geräte:	Umgangssprachliche Bezeichnung:	24h:	Kommentar / Erläuterung:
AA37	Arthroskop	Gelenksspiegelung		
AA07	Cell Saver	Eigenblutauflbereitungsgesät		
AA08	Computertomograph (CT)		Ja	
AA40	Defibrillator	Gerät zur Behandlung von lebensbedrohlichen Herzrhythmusstörungen	Ja	
AA22	Magnetresonanztomograph (MRT)		Ja	
AA27	Röntgengerät/ Durchleuchtungsgerät		Ja	
AA29	Sonographiegerät/ Dopplersonographiegerät		Ja	

## B-[15].12 Personelle Ausstattung

B-[15].12.1 Ärzte und Ärztinnen:

	Anzahl	Kommentar/ Erläuterung
Ärzte und Ärztinnen insgesamt (außer Belegärzte und Belegärztinnen)	9 Vollkräfte	
davon Fachärzte und Fachärztinnen	7 Vollkräfte	
Belegärzte und Belegärztinnen (nach § 121 SGB V)	0 Personen	

Ärztliche Fachexpertise der Abteilung:

Nr.	Facharztbezeichnung:	Kommentar / Erläuterung:
AQ06	Allgemeine Chirurgie	
AQ61	Orthopädie	
AQ10	Orthopädie und Unfallchirurgie	
AQ62	Unfallchirurgie	

B-[15].12.2 Pflegepersonal:

	Anzahl	Ausbildungsdauer	Kommentar/ Erläuterung
Gesundheits- und Krankenpfleger und Gesundheits- und Krankenpflegerinnen	19 Vollkräfte	3 Jahre	
Gesundheits- und Kinderkrankenpfleger und Gesundheits- und Kinderkrankenpflegerinnen	0 Vollkräfte	3 Jahre	
Altenpfleger und Altenpflegerinnen	0 Vollkräfte	3 Jahre	
Pflegeassistenten und Pflegeassistentinnen	0 Vollkräfte	2 Jahre	
Krankenpflegehelfer und Krankenpflegehelferinnen	1 Vollkräfte	1 Jahr	
Pflegehelfer und Pflegehelferinnen	0 Vollkräfte	ab 200 Std. Basiskurs	
Entbindungspfleger und Hebammen	0 Personen	3 Jahre	
Operationstechnische Assistenten und Operationstechnische Assistentinnen	0 Vollkräfte	3 Jahre	

**Pflegerische Fachexpertise der Abteilung:**

Nr.	Anerkannte Fachweiterbildung/ zusätzlicher akademischer Abschluss:	Kommentar / Erläuterung:
PQ05	Leitung von Stationen oder Funktionseinheiten	

Nr.	Zusatzqualifikation:	Kommentar / Erläuterung:
ZP08	Kinästhetik	
ZP10	Mentor und Mentorin	
ZP12	Praxisanleitung	
ZP15	Stomapflege	
ZP16	Wundmanagement	

**B-[15].12.3 Spezielles therapeutisches Personal:**

Für die Fachabteilung steht folgendes spezielles therapeutisches Personal zur Verfügung:

Nr.	Spezielles therapeutisches Personal:	Kommentar/ Erläuterung:
SP11	Kinästhetikbeauftragter und Kinästhetikbeauftragte	
SP21	Physiotherapeut und Physiotherapeutin	
SP25	Sozialarbeiter und Sozialarbeiterin	
SP28	Wundmanager und Wundmanagerin/Wundberater und Wundberaterin/Wundexperte und Wundexpertin/Wundbeauftragter und Wundbeauftragte	

## B-[16] Fachabteilung Urologische Klinik

### B-[16].1 Name der Fachabteilung

Urologische Klinik

Art der Abteilung: Hauptabteilung  
Fachabteilungsschlüssel: 2200

Hausanschrift:  
Girbigsdorfer Straße 1-3  
02828 Görlitz

Telefon: 03581 / 37 - 1142  
Fax: 03581 / 37 - 1397  
E-Mail: [urologie@klinikum-goerlitz.de](mailto:urologie@klinikum-goerlitz.de)  
Internet: <http://www.klinikum-goerlitz.de>

Chefarzt: Dr. med. Andreas Lammert

### B-[16].2 Versorgungsschwerpunkte [Urologische Klinik ]

Nr.	Versorgungsschwerpunkte im Bereich Urologische Klinik :	Kommentar / Erläuterung:
VU02	Diagnostik und Therapie der Niereninsuffizienz	
VU01	Diagnostik und Therapie der tubulointerstitiellen Nierenkrankheiten	
VU03	Diagnostik und Therapie der Urolithiasis	
VU04	Diagnostik und Therapie sonstiger Krankheiten der Niere und des Ureters	
VU05	Diagnostik und Therapie sonstiger Krankheiten des Harnsystems	
VU07	Diagnostik und Therapie sonstiger Krankheiten des Urogenitalsystems	
VU06	Diagnostik und Therapie von Krankheiten der männlichen Genitalorgane	
VI18	Diagnostik und Therapie von onkologischen Erkrankungen	
VC21	Endokrine Chirurgie	Nebennieren
VR06	Endosonographie	
VR08	Fluoroskopie [Durchleuchtung] als selbständige Leistung	
VG07	Inkontinenzchirurgie	
VU08	Kinderurologie	
VU12	Minimal-invasive endoskopische Operationen	
VU11	Minimal-invasive laparoskopische Operationen	
VR02	Native Sonographie	
VU09	Neuro-Urologie	
VX00	Onkologie	

Nr.	Versorgungsschwerpunkte im Bereich Urologische Klinik :	Kommentar / Erläuterung:
VU10	Plastisch rekonstruktive Eingriffe an Niere, Harnwegen und Harnblase	
VR09	Projektionsradiographie mit Kontrastmittelverfahren	
VU14	Spezialsprechstunde	
VU13	Tumorchirurgie	
VU19	Urodynamik/Urologische Funktionsdiagnostik	

## B-[16].3 Medizinisch-pflegerische Leistungsangebote [Urologische Klinik ]

Nr.	Medizinisch-pflegerisches Leistungsangebot:	Kommentar / Erläuterung:
MP00	Beratung bei Harninkontinenz	
MP00	Beratung bei Urostomata und Versorgung mit Urostoma-Hilfsmitteln	

## B-[16].4 Nicht-medizinische Serviceangebote [Urologische Klinik ]

trifft nicht zu / entfällt

## B-[16].5 Fallzahlen der Fachabteilung

Vollstationäre Fallzahl: 1460

## B-[16].6 Diagnosen nach ICD

### B-[16].6.1 Hauptdiagnosen nach ICD

Rang	ICD-10- Ziffer* (3-stellig):	Fallzahl:	Umgangssprachliche Bezeichnung:
1	C67	197	Harnblasenkrebs
2	N13	190	Harnstau aufgrund einer Abflussbehinderung bzw. Harnrückfluss in Richtung Niere
3	N40	184	Gutartige Vergrößerung der Prostata
4	C61	132	Prostatakrebs
5	N20	131	Stein im Nierenbecken bzw. Harnleiter
6	N30	74	Entzündung der Harnblase
7	N10	47	Akute Entzündung im Bindegewebe der Nieren und an den Nierenkanälchen
8	C64	45	Nierenkrebs, ausgenommen Nierenbeckenkrebs
9	R31	33	Vom Arzt nicht näher bezeichnete Blutausscheidung im Urin

Rang	ICD-10- Ziffer* (3-stellig):	Fallzahl:	Umgangssprachliche Bezeichnung:
10	N43	30	Flüssigkeitsansammlung in den Hodenhüllen bzw. mit spermienhaltiger Flüssigkeit gefülltes Nebenhodenbläschen
10	N99	30	Krankheit der Harn- bzw. Geschlechtsorgane nach medizinischen Maßnahmen
12	N35	29	Verengung der Harnröhre
13	N28	27	Sonstige Krankheit der Niere bzw. des Harnleiters
14	N39	25	Sonstige Krankheit der Niere, der Harnwege bzw. der Harnblase
15	C66	23	Harnleiterkrebs
16	C62	18	Hodenkrebs
16	C65	18	Nierenbeckenkrebs
18	N31	17	Funktionsstörung der Harnblase durch krankhafte Veränderungen der Nervenversorgung
19	N47	15	Vergrößerung der Vorhaut, Vorhautverengung bzw. Abschnürung der Eichel durch die Vorhaut
20	N45	13	Hodenentzündung bzw. Nebenhodenentzündung
21	N32	12	Sonstige Krankheit der Harnblase
21	T83	12	Komplikationen durch eingepflanzte Fremdteile (z.B. Schlauch zur Harnableitung) oder durch Verpflanzung von Gewebe in den Harn- bzw. Geschlechtsorganen
23	D41	11	Tumor der Niere, der Harnwege bzw. der Harnblase ohne Angabe, ob gutartig oder bösartig
24	C60	10	Peniskrebs
24	N23	10	Vom Arzt nicht näher bezeichnete krampfartige Schmerzen im Bereich der Nieren, die in Bauch und Unterleib ausstrahlen können - Nierenkolik
26	N48	9	Sonstige Krankheit des Penis
27	N21	8	Stein in der Blase bzw. der Harnröhre
27	N42	8	Sonstige Krankheit der Prostata
27	R33	8	Unvermögen, trotz Harndrang und voller Blase Urin zu lassen
30	C79	6	Absiedlung (Metastase) einer Krebskrankheit in sonstigen Körperregionen

## B-[16].6.2 Weitere Kompetenzdiagnosen

keine Angaben

## B-[16].7 Prozeduren nach OPS

### B-[16].7.1 Durchgeführte Prozeduren nach OPS

Rang	OPS-301 Ziffer (4-stellig):	Anzahl:	Umgangssprachliche Bezeichnung:
1	8-132	335	Spülung oder Gabe von Medikamenten in die Harnblase
2	1-661	211	Untersuchung der Harnröhre und der Harnblase durch eine Spiegelung

Rang	OPS-301 Ziffer (4-stellig):	Anzahl:	Umgangssprachliche Bezeichnung:
3	5-573	201	Operativer Einschnitt, Entfernung oder Zerstörung von erkranktem Gewebe der Harnblase mit Zugang durch die Harnröhre
4	8-110	198	Harnsteinzertrümmerung in Niere und Harnwegen durch von außen zugeführte Stoßwellen
5	8-137	195	Einlegen, Wechsel bzw. Entfernung einer Harnleiterschiene
6	1-464	160	Entnahme einer Gewebeprobe (Biopsie) aus den männlichen Geschlechtsorganen durch den Mastdarm
7	3-05c	144	Ultraschall der männlichen Geschlechtsorgane mit Zugang über Harnröhre oder After
8	5-601	109	Operative Entfernung oder Zerstörung von Gewebe der Prostata durch die Harnröhre
9	3-225	98	Computertomographie (CT) des Bauches mit Kontrastmittel
9	5-585	98	Operativer Einschnitt in erkranktes Gewebe der Harnröhre mit Zugang durch die Harnröhre
11	8-542	44	Ein- oder mehrtägige Krebsbehandlung mit Chemotherapie in die Vene bzw. unter die Haut
12	5-554	42	Operative Entfernung der Niere
13	5-550	41	Operativer Einschnitt in die Niere, Einbringen eines Schlauches zur Harnableitung aus der Niere, Steinentfernung, Erweiterung des Nierenbeckens bzw. Steinentfernung durch eine Spiegelung
14	5-570	40	Entfernen von Steinen, Fremdkörpern oder Blutansammlungen in der Harnblase bei einer Spiegelung
15	5-562	36	Operativer Einschnitt in die Harnleiter bzw. Steinentfernung bei einer offenen Operation oder bei einer Spiegelung
15	8-138	36	Wechsel bzw. Entfernung eines Schlauchs (Katheter) in der Niere zur Ableitung von Urin über die Bauchdecke
17	1-460	35	Entnahme einer Gewebeprobe (Biopsie) aus Niere, Harnwegen bzw. Prostata durch die Harnröhre
18	8-541	33	Einträufeln von und örtlich begrenzte Therapie mit Krebsmitteln bzw. von Mitteln, die das Immunsystem beeinflussen, in Hohlräume des Körpers
19	5-572	30	Operatives Anlegen einer Verbindung zwischen Harnblase und Bauchhaut zur künstlichen Harnableitung
20	5-604	28	Operative Entfernung der Prostata, der Samenblase und der dazugehörigen Lymphknoten

## B-[16].7.2 Weitere Kompetenzprozeduren

keine Angaben

## B-[16].8 Ambulante Behandlungsmöglichkeiten

Nr:	Art der Ambulanz:	Bezeichnung der Ambulanz:	Nr. / Leistung:	Kommentar / Erläuterung:
AM04	Ermächtigungsambulanz nach § 116 SGB V	Urologische Sprechstunde		
AM08	Notfallambulanz (24h)			Interdisziplinäre Notaufnahme
AM07	Privatambulanz			
AM11	Vor- und nachstationäre Leistungen nach § 115a SGB V			

## B-[16].9 Ambulante Operationen nach § 115b SGB V

Rang	OPS-Ziffer (4-stellig):	Anzahl:	Umgangssprachliche Bezeichnung:
1	1-661	72	Untersuchung der Harnröhre und der Harnblase durch eine Spiegelung
2	5-640	64	Operation an der Vorhaut des Penis
3	8-137	21	Einlegen, Wechsel bzw. Entfernung einer Harnleiterschleife
4	5-624	10	Operative Befestigung des Hodens im Hodensack
5	5-530	<= 5	Operativer Verschluss eines Leistenbruchs (Hernie)

## B-[16].10 Zulassung zum Durchgangs-Arztverfahren der Berufsgenossenschaft

nicht vorhanden

## B-[16].11 Apparative Ausstattung

Nr.	Vorhandene Geräte:	Umgangssprachliche Bezeichnung:	24h:	Kommentar / Erläuterung:
AA12	Endoskop		Ja	Resektoskope, Ureteroskope, Pyeloskope
AA20	Laser			
AA21	Lithotripter (ESWL)			
AA57	Radiofrequenzablation (RFA) und/oder andere Thermoablationsverfahren	Gerät zur Gewebeerstörung mittels Hochtemperaturtechnik		
AA27	Röntgengerät/ Durchleuchtungsgerät (z.B. C-Bogen)		Ja	
AA29	Sonographiegerät/ Dopplersonographiegerät		Ja	
AA33	Uroflow/ Blasendruckmessung			

## B-[16].12 Personelle Ausstattung

### B-[16].12.1 Ärzte und Ärztinnen:

	Anzahl	Kommentar/ Erläuterung
Ärzte und Ärztinnen insgesamt (außer Belegärzte und Belegärztinnen)	6 Vollkräfte	
davon Fachärzte und Fachärztinnen	4 Vollkräfte	
Belegärzte und Belegärztinnen (nach § 121 SGB V)	0 Personen	

### Ärztliche Fachexpertise der Abteilung:

Nr.	Facharztbezeichnung:	Kommentar / Erläuterung:
AQ60	Urologie	

Nr.	Zusatzweiterbildung (fakultativ):	Kommentar / Erläuterung:
ZF04	Andrologie	
ZF25	Medikamentöse Tumortherapie	

**B-[16].12.2 Pflegepersonal:**

	Anzahl	Ausbildungsdauer	Kommentar/ Erläuterung
Gesundheits- und Krankenpfleger und Gesundheits- und Krankenpflegerinnen	12,5 Vollkräfte	3 Jahre	
Gesundheits- und Kinderkrankenpfleger und Gesundheits- und Kinderkrankenpflegerinnen	0 Vollkräfte	3 Jahre	
Altenpfleger und Altenpflegerinnen	0 Vollkräfte	3 Jahre	
Pflegeassistenten und Pflegeassistentinnen	1 Vollkräfte	2 Jahre	
Krankenpflegehelfer und Krankenpflegehelferinnen	1 Vollkräfte	1 Jahr	
Pflegehelfer und Pflegehelferinnen	0 Vollkräfte	ab 200 Std. Basiskurs	
Entbindungspfleger und Hebammen	0 Personen	3 Jahre	
Operationstechnische Assistenten und Operationstechnische Assistentinnen	0 Vollkräfte	3 Jahre	

**Pflegerische Fachexpertise der Abteilung:**

Nr.	Anerkannte Fachweiterbildung/ zusätzlicher akademischer Abschluss:	Kommentar / Erläuterung:
PQ05	Leitung von Stationen oder Funktionseinheiten	

Nr.	Zusatzqualifikation:	Kommentar / Erläuterung:
ZP08	Kinästhetik	
ZP12	Praxisanleitung	
ZP15	Stomapflege	
ZP16	Wundmanagement	

**B-[16].12.3 Spezielles therapeutisches Personal:**

Für die Fachabteilung steht folgendes spezielles therapeutisches Personal zur Verfügung:

Nr.	Spezielles therapeutisches Personal:	Kommentar/ Erläuterung:
SP04	Diätassistent und Diätassistentin	
SP05	Ergotherapeut und Ergotherapeutin/Arbeits- und Beschäftigungstherapeutin	
SP21	Physiotherapeut und Physiotherapeutin	
SP25	Sozialarbeiter und Sozialarbeiterin	



## Teil C - Qualitätssicherung

### ***C-1 Teilnahme externe vergleichende Qualitätssicherung nach § 137 Abs. 1 Satz 3 Nr. 1 SGB V (BQS-Verfahren)***

### ***C-2 Externe Qualitätssicherung nach Landesrecht gemäß § 112 SGB V***

Über § 137 SGB V hinaus ist auf Landesebene keine verpflichtende Qualitätssicherung vereinbart.

### ***C-3 Qualitätssicherung bei Teilnahme an Disease-Management-Programmen (DMP) nach § 137f SGB V***

trifft nicht zu / entfällt

### ***C-4 Teilnahme an sonstigen Verfahren der externen vergleichenden Qualitätssicherung***

trifft nicht zu / entfällt

### ***C-5 Umsetzung der Mindestmengenvereinbarung nach § 137 SGB V***

trifft nicht zu / entfällt

### ***C-6 Umsetzung von Beschlüssen des Gemeinsamen Bundesausschusses zur Qualitätssicherung nach § 137 Abs. 1 Satz 1 Nr. 2 SGB V [neue Fassung] ("Strukturqualitätsvereinbarung")***

Nr.	Vereinbarung:	Kommentar/Erläuterung:
CQ06	Vereinbarung über Maßnahmen zur Qualitätssicherung der Versorgung von Früh- und Neugeborenen – Perinatalzentrum LEVEL 2	

## Teil D - Qualitätsmanagement

### D-1 Qualitätspolitik

Die Unternehmensphilosophie des Görlitzer Klinikums

Das Görlitzer Klinikum hat die Stadt Görlitz als alleinigen Gesellschafter und gehört mit zu den ersten stationären Einrichtungen in Deutschland überhaupt, die sich zu einer Unternehmensführung als gGmbH entschieden haben. Dabei ist die Qualitätspolitik grundsätzlich Teil der übergeordneten Unternehmensstrategie und bildet so den Rahmen für die Festlegung von Qualitätszielen. Es herrscht am Klinikum der grundsätzliche soziale Konsens, den Menschen und hier besonders den kranken Menschen in seiner Gesamtheit wahrzunehmen und mit den verfügbaren Mitteln moderner Medizin zu behandeln, d. h. wenn möglich ihn von seiner Krankheit zu befreien oder zumindest die Beschwerden zu lindern.

In allen Fachdisziplinen stehen Fachärzte mit hoher Kompetenz zur Verfügung. Kompetenz durch Wissen und Erfahrung ist einer der Grundsätze unserer Qualitätspolitik. Dabei kommen sowohl innovative medizinische, als auch langjährige bewährte Verfahren zum Einsatz, die wissenschaftlich gesichert sind.

Damit steht im Mittelpunkt der Qualitätspolitik der Patient, seine Sicherheit und die Risikominimierung mit dem Ziel eines laufenden Qualitätsverbesserungsprozesses.

Die Verantwortung und Verpflichtung für diese Qualitätspolitik liegt in der höchsten Führungsebene. Erarbeitet wurde ein Leitbild unter Beteiligung aller Mitarbeiter nach internationalen Qualitätsmaßstäben der JCI - Accreditation (USA) im Jahre 2001. Zu den Grundsätzen des Qualitätsmanagementansatzes gehören Patientenorientierung, Mitarbeiterbeteiligung, enge Zusammenarbeit mit den einweisenden Ärzten, Wirtschaftlichkeit und nicht zuletzt Führungsverantwortung.

Die Umsetzung einer derartigen Qualitätspolitik erfolgt mit Hilfe eines strukturierten Qualitätsmanagementsystems mit der Stabstelle Qualitätsmanagement (QM) sowie der Pflegedienstleitung für Pflegequalitätsmanagement und mehreren Projekt- und Arbeitsgruppen für die Prozessqualität nach internationalen Standards. Eigens dafür eingerichtet wurde ein internes, wie externes Informationssystem, sowohl für die Mitarbeiter, als auch für die interessierte Öffentlichkeit. Das QM umfasst alle Strukturen des Klinikums und verfügt neben dem Medizincontrolling über ein selektives und transparentes Qualitätskontrollsystem auf der Basis eines QM- Handbuchs und der gesetzlichen Vorschriften.

Auszug aus dem Leitbild des Klinikum Görlitz:

„Die Gesundheit als höchstes menschliches Gut steht im Mittelpunkt der Tätigkeit des Klinikum und seiner Mitarbeiter. Alle sind willkommen, die die Hilfe des Klinikums wünschen und brauchen. Gemeinsam mit dem Patienten und seinen Angehörigen wollen wir Krankheiten heilen oder wo dies nicht gelingen kann, die Kraft und das Lebensgefühl des Patienten stärken. Wir verbinden hohe medizinisch-technische Ausstattung mit Menschlichkeit und Einfühlungsvermögen. Die Kooperation mit niedergelassenen Ärzten hat für uns einen sehr hohen Stellenwert. Angebote zur sozialen Betreuung und Gesundheitsförderung runden unser Leistungsspektrum ab. Ziel ist die wirtschaftliche Selbsterhaltung des Unternehmens. Die Verantwortung für den Erhalt des Unternehmens ist Teil der Verantwortung jedes Mitarbeiters für unsere Patienten. Die Mitarbeiter des Klinikum Görlitz haben an sich einen hohen Anspruch.“

### D-2 Qualitätsziele

Ziel des internen Qualitätsmanagements ist und bleibt die systematische Qualitätssicherung mit Verbesserungen auf den 3 Ebenen der Qualität, d. h. in der Struktur-, Prozess- und Ergebnisqualität, unter Einbeziehung der Maßnahmen externer Qualitätssicherung. Kernprozesse sind eine sichere Diagnostik, die dazu entsprechende aktuell geltende Therapie und die Schonung der Ressourcen. Das Bemühen um eine herausragende Qualität geschieht in den verschiedensten Ebenen, die hierfür von der Geschäftsführung, wie auch der Klinikdirektion unterstützt werden. Hierfür liegt ein Qualitätshandbuch nach internationalen Standards der JCI (USA) vor, das mehr als 1000 messbaren Elemente und ca. 350 Standards beinhaltet.

## Städtisches Klinikum Görlitz gGmbH

Ergänzend dazu existiert ein Plan zur Qualitätssicherung und Qualitätsverbesserung.

Diese Zielsetzung ergibt sich aus dem Auftrag der Schwerpunktversorgung und den entsprechenden wirtschaftlichen Voraussetzungen. Dieser Prozess ist dynamisch und transparent. Die Zielstellung unserer Qualitätspolitik wird von den Mitarbeitern verstanden, verwirklicht und wird von ihnen kontinuierlich aufrechterhalten. Dazu gehören die Patientenzufriedenheit, die einer laufenden Analyse unterliegt, sowie auch das Ziel der Mitarbeiterzufriedenheit auf der Basis einer mitarbeiterorientierten Personalentwicklung.

Das Görlitzer Klinikum lässt sich messen zum Einen durch das Zertifizierungsverfahren von JClA, das bereits 2 x nacheinander das internationale Zertifikat erhalten hat und die Vorbereitungen zur Rezertifizierung im Jahr 2009 sind derzeit aktiver Bestandteil unserer Arbeit, zum Anderen durch eigene interne Bearbeitung von ausgewählten Projekten zur Qualitätssicherung und -verbesserung, wie auch durch die externe Qualitätssicherung der Bundesgeschäftsstelle Qualitätssicherung (BQS). Nicht zuletzt nimmt das Klinikum mit mehreren Qualitätsindikatoren am internationalen Qualitätsindikator-Projekt (IQIP) in einem weltweiten Vergleich mit anderen Krankenhäusern teil. Ziel ist es, nicht nur die verschiedenen Krankheitsbilder und damit zusammenhängende Risiken sowie Komplikationen zu senken, sondern vor allem auch durch Prävention bzw. vorbeugende Maßnahmen zu verhindern.

Prävention und Patientenschulungen sind fest in unserem Klinikalltag integriert. In Zusammenarbeit mit euro-Regional tv sind dafür umfangreiche Informations- und Schulungsfilmchen zu spezifischen Themen erstellt worden.

Wie schon im Qualitätsbericht für das Jahr 2006 dargestellt wurde, ist es uns ein besonders Anliegen, die Qualitätsziele wie auch die Qualitätsergebnisse transparent darzustellen, besonders für unsere Patienten und einweisenden Ärzte. Die Zufriedenheit der einweisenden Ärzte soll sich nicht nur auf die Qualität von Diagnostik und Therapie, sondern auch auf die Wissensinformation orientieren.

Neben der qualitativ hochwertigen Untersuchung, Behandlung und Pflege der Patienten, ist uns die Sicherheit und Zufriedenheit für unsere Patienten, d.h. Kunden besonders wichtig.

Daraus ergeben sich Schwerpunkte in unserer Arbeit:

- Patientenidentifikation auf 2 Wegen , konkrete Befragung des Patienten und mittels Identifikations - Armband nach standardisierten Kriterien bei Untersuchungen und Behandlungen zur Patientensicherheit
- Bereitstellung eines Notfallkoffers auf den Stationen und Abteilungen und Reanimationsteams zur schnellen Hilfe bei einem Notfall
- Verbesserung einer effektiven Kommunikation innerhalb und zwischen den verschiedenen Strukturebenen , Informationsmanagement zur Transparenz
- Erhöhung der Sicherheit bei der Medikation, insbesondere von Hoch-Risiko-Medikation und Vorbereitungen zur Einführung eines Unit-Dose-Systems
- Risikoreduktion nosokomialer Infektionen mittels Analysen, Information und umfangreiche Maßnahmen zur Verhütung, als Bsp. sei hier die Teilnahme an der nationalen Kampagne "Aktion saubere Hände „ genannt.
- Verringerung der Verletzungen durch Patientenstürze unter Beachtung der Prävention, mittels Einschätzung des Sturzrisikos, Information des Patienten und Angehörigen sowie Maßnahmen zur Sturzminimierung und Verringerung der Verletzungsschwere z.B. Einsatz von einem Niedrigstbett
- Verstärktes Eingehen auf die Patientenrechte und Patientenschulungen
- Weiterführung des eingeführten Schmerzmanagements
- Fortsetzung der internen Fortbildung unserer Mitarbeiterinnen und Mitarbeiter durch die Planung eines umfangreichen Programms im zentralen Fortbildungskatalog, aber auch Veranstaltungen wie Symposien und Kongresse
- jährliche Auswertung der Mortalitätsstatistik
- Fortsetzung der Dokumentationskontrollen im Rahmen der QM-Projektgruppenarbeit zur Einhaltung der Richtlinien und Gesetze
- interne Audits zur Qualitätssicherung
- Patientenzufriedenheitsbefragungen und Auswertungen
- Einweiserbefragung
- Mitarbeitereinarbeitung nach einem Einarbeitungskonzept im Pflegedienst und einem Curriculum im ärztlichen Dienst

Städtisches Klinikum Görlitz gGmbH

-Vorbereitung zur Digitalisierung der archivierten Patientenakten

-Öffentlichkeitsarbeit zur Information unserer Bürger und Durchführung von Veranstaltungen z.B. monatliche Vorträge zu medizinischen Aspekten, „Tag der offenen Tür“, Adventsfeier

-standardisiertes Konzept zum Entlassungsmanagement

-Dekubitusprophylaxe, dafür stehen ausgebildete Wundmanagementbeauftragte der Pflege zur Verfügung, sowie umfangreiche Schulungen zur rechtzeitigen Einleitung von Maßnahmen bei der Gefahr eines Dekubitus werden regelmäßig angeboten

-ein Beschwerdemanagement wurde für die positive Fehlerkultur und zur Einleitung geeigneter Maßnahmen implementiert

-die Meldung von Beinahefehlern über CIRS, einem anonymen Meldesystem, für Mitarbeiter und die Meldung von Schadensereignissen, Fehlmedikationen sind im Qualitätsmanagement des Hauses integriert

### **D-3 Aufbau des einrichtungswinteren Qualitätsmanagements**

Die Stabsstelle ist dem Geschäftsführer direkt unterstellt und berät die Krankenhausdirektion. Die qualifizierten Mitarbeiter der QM Stabsstelle und PDL Pflegequalitätssicherung koordinieren, planen, prüfen und unterstützen die Qualitätsmanagementprozesse, QM- Projekte und arbeiten nach den Grundlagen der Qualitätssicherung und -verbesserung auf der Basis des Qualitätsmanagementsystems der Joint Commission International.

Die einzelnen Kapitel des QM- Handbuches mit den patientenorientierten und organisatorischen Standards, welche im Klinikum durch die Mitarbeiter umgesetzt und gelebt werden, sind Produkte der intensiven Auseinandersetzung in den themenspezifischen Arbeits- und Projektgruppen und der getroffenen Festlegung. Einen besonderen Stellenwert nimmt die Stabsstelle Krankenhaushygiene und die Hygienekommission ein. Hier werden die Voraussetzungen einer hygienischen und nach den Vorgaben des Robert Koch Institutes geltenden Empfehlungen nach neuster Wissenschaft und Technik, sowie Einhaltung der Gesetzmäßigkeiten geschaffen, Mitarbeiter geschult und ein hauseigenes Hygieneregime etabliert.

Wichtig für den Erfolg ist die berufsgruppenübergreifende und in allen Bereichen verständnisvolle und verantwortungsvolle Beachtung der Festlegungen und Richtlinien in den Strukturen des Klinikums.

Weitere ständige Kommissionen auf der Grundlage gesetzlicher Anforderungen sind Teil der Struktur des QM am Klinikum Görlitz. Dies sind u. a. die Arzneimittel- und Transfusionskommission, mit den entsprechenden Beauftragten und Verantwortlichen sowie der Strahlenschutzbeauftragte und der Verantwortliche für Arbeitssicherheit.

### **D-4 Instrumente des Qualitätsmanagements**

Die Instrumente des Qualitätsmanagement sind methodische Verfahren der Q- Dimensionen: Struktur, Prozess - und Ergebnisqualität. Die Grundsätze des QM werden mit dem Qualitätsmanagementmodell der Joint Commission International umgesetzt, welches mit Hilfe von sogenannten messbaren Elementen der einzelnen Qualitätsstandards der Qualitätskontrolle und ihrer Verbesserung dienen. Sie sind am Klinikum Görlitz seit dem Jahre 2000 Teil der Zertifizierung nach internationalen Standards der JCI (siehe dazu auch Bewertungsverfahren, Kapitel D-6) auf der Basis eines klinikeigenen QM- Handbuches. Im Plan zur Qualitätssicherung und Qualitätsverbesserung sind Details und Anforderungen dieser Standards enthalten und darüber hinaus natürlich die durch Gesetzmäßigkeiten vorgeschriebenen Kriterien.

Schwerpunkt unseres Bestrebens ist die Einhaltung der Internationalen Patientensicherheitsziele:

**Städtisches Klinikum Görlitz gGmbH**

1. Ziel: Patienten korrekt identifizieren

2. Ziel: Verbesserung effektiver Kommunikation

3. Ziel: Verbesserung der Sicherheit bei der Gabe von Hoch-Risiko-Medikation

4. Ziel: Verhindern von Seitenverwechslungen, Patientenverwechslungen und Prozedurenverwechslungen in der Chirurgie

5. Ziel: Risikoreduktion bei nosokomialen Infektionen

6. Ziel: Verringern der Verletzungen durch Patientenstürze

Weitere Standards beinhalten:

- Zugang und Kontinuität der Behandlung
- Untersuchung des Patienten
- Behandlung des Patienten
- Schulung von Patienten und Angehörigen
- Patienten und Familienrechte
- Steuerung, Führung und Leitung
- Qualitätsverbesserung und Patientensicherheit
- Prävention und Überwachung von Infektionen
- Kommunikation und Informationsmanagement
- Mitarbeiterqualifikation und Weiterbildung
- Anlagenmanagement und Sicherheit

Diese Standards sind im gesamten Klinikum etabliert und Arbeitsgrundlage einer qualitätsgerechten Versorgung der Patienten.

## D-5 Qualitätsmanagementprojekte

In den Fachbereichen und dem QM werden jedes Jahr Projekte bzw. Kennzahlen zur Qualitätsverbesserung und Qualitätsüberwachung durchgeführt und Überprüfungen durch Evaluationen bestehender Projekte in den Bereichen integriert. Einige Beispiele werden nachfolgend aufgeführt:

- Patientenassessment:- Einheitliche Ablage der Dokumente in der Krankenakte
- Dienstleistungen des Labors: Q-Überwachung an Hand von Untersuchungsanträgen und Probeeinsendungen
- Bearbeitungszeiten der bildgebenden Diagnostik
- Chirurgische Verfahren
- Leitliniengerechte Therapie des Rektumkarzinoms
- Q- Überwachung gynäkologischer - geburtshilflicher Inkontinenzpatienten-Implantation von spannungsfreien Kunststoffbändern durch Trans-Obturator-Technik (TOT)
- Gebrauch von Antibiotika und anderen Medikamenten
- Vergleich von Anästhesieparametern mit Datensatz der Deutschen Gesellschaft
- Händedesinfektion im Rahmen der nationalen Kampagne „Aktion saubere Hände“
- Versorgungsmanagement an Verbrauchsgütern
- Kontinuierliche Berichterstattung des Rechnungswesen
- Festlegung zum Risikomanagement
- Arbeitsschutzkontrollen, Katastrophenübung
- Patientenzufriedenheit kontinuierliche Erhebung und Stichtagsanalyse
- Verhütung von Ereignissen, welche die Sicherheit von Patienten, Angehörigen und Mitarbeitern gefährdet

### Patientenzufriedenheit 2008

Ziel: Hohe Zufriedenheit unserer Patienten

Leitung: Stabstelle QM

Methodik: Auswertung der Patientenfragebögen (ca. 700 Stück); erfragt werden die Zufriedenheit der Patienten und die Relevanz der einzelnen Punkte für den Patienten

Ergebnisse: 92 % der Patienten waren insgesamt mit Ihrem Krankenhausaufenthalt sehr zufrieden bzw. zufrieden. 87% der Patienten würden das Klinikum weiterempfehlen.

### Erfassung der Patientenstürze im Rahmen von IQIP

Leitung: Pflegedienstleitung/Pflegequalitätssicherung

Zielstellung: Verringerung der Verletzungsschwere bei Stürzen

Methodik: Alle Stürze im Klinikum werden mittels eines Sturzmeldebogens durch den Pflegedienst erfasst und hinsichtlich Ursachen und Verletzungen graduiert ausgewertet. Ein Sturzrisiko wird bereits bei Aufnahme des Patienten und Veränderungen des Gesundheitszustandes erhoben und Maßnahmen eingeleitet. Gleichzeitig wurde der nationale Expertenstandard "Sturzprophylaxe in der Pflege" in hauseigene Pflegestandards integriert.

Ergebnisse: Im Jahr 2008 wurden 483 Stürze registriert. 77% davon resultierten aus dem Gesundheitszustand der Patienten, nur 3% passierten im Zusammenhang mit der räumlichen Umgebungssituation. 2008 betrug der Verletzungsanteil gesamt 24% gegenüber 32% im Jahre 2007. Die schweren Verletzungen gingen um 1% zurück und lagen bei einer Anzahl von 9

Städtisches Klinikum Görlitz gGmbH

gegenüber im Vorjahr 13. Das bestätigt das eingesetzte QM zum Pflegestandard über Sturzprophylaxe mit primärer Erfassung des Sturzrisikos und den daraus ableitbaren Maßnahmen zur Vermeidung von Stürzen.

Strukturierte Ersteinschätzung nach dem Manchester-Triage System

Leitung: Ärztliche und pflegerische Leitung der Interdisziplinären Notfallaufnahme

Ziel: Behandlung der Patienten entsprechend der Schwere des Notfalls nach Dringlichkeit, Ängste des Patienten abbauen, Gesammelte und dokumentierte Informationen zur Weiterbehandlung, Gleichbehandlung aller Notfallpatienten, Veränderungen im Gesundheitszustand können durch eine gute Verlaufskontrolle so früh als möglich erkannt werden, Information über Wartezeiten sind möglich

Methodik: Ersteinschätzung des Patienten nach festgelegten Kriterien und Strukturen in 5 Stufen, Notfallpatient wird entsprechend seiner klinischen Bedürfnisse behandelt,

Ergebnis: Hohe Patientensicherheit durch Standard und damit Gleichbehandlung aller Notfallpatienten, Gute Kommunikation zwischen den Berufsgruppen mittels Dokument möglich, Gute Verlaufskontrolle möglich, Patientenzufriedenheit erhöht, Mitarbeiterzufriedenheit verbessert, Gleiche Arbeitsabläufe schaffen Kontinuität in der Versorgung

## **D-6 Bewertung des Qualitätsmanagements**

Bewertungsverfahren in der Medizin sind für Krankenhäuser in erster Linie die Zertifizierung durch ausgewiesene Organisationen, national wie international. Das Klinikum Görlitz ist im Jahre 2006 zum 2. Mal von der amerikanischen Organisation JCI aus dem USA - der ältesten und renommiertesten Zertifizierungsorganisation in der Medizin - nach internationalen Standards in der klinischen Medizin zertifiziert worden. Das Bewertungssystem ist umfassend und enthält ca. 350 Standards und mehr als 1000 messbare Elemente. Es ist im Wesentlichen eine Struktur- und Prozessbeurteilung der Qualität von der Aufnahme bis zur Entlassung des Patienten, unter Einbeziehung von datenmäßig vorzulegenden Qualitätsnachweisen. Dabei werden auch die nationalen gesetzlichen Gegebenheiten mit einbezogen. Wesentlich sind die Nachweise der im Plan für Qualitätsverbesserung aufgeführten Maßnahmen. Vordergründig sind die Patientensicherheit und die Patientenrechte sowie die Behandlungsqualität. Alle Standards bzw. festgeschriebenen Leitlinien werden überprüft. Es ist das derzeitig umfassendste Bewertungsverfahren gegenüber anderen Zertifizierungsverfahren, dem sich unter anderem auch das Klinikum Chemnitz und Greiz angeschlossen haben. Allein die Nichteinhaltung eines Hauptstandards genügt, dass das Zertifikat nicht vergeben wird, so dass von strengen Maßstäben in der Qualitätsbewertung auszugehen ist.

Darüber hinaus existiert am Klinikum Görlitz ein Mammazentrum, das nach dem Zertifizierungssystem der Deutschen Krebsgesellschaft (DKG) und der Deutschen Gesellschaft für Senologie (DGS) überprüft und anerkannt wurde.

Weiterhin ist das Gefäßzentrum der Klinik für Allgemeine, Viszeral- und Gefäßchirurgie zertifiziert.

Das Institut für Pathologie stellt sich seit Jahren dem Peer Review Pathologie, das durch die Sächsische Landesärztekammer als Zertifikat für eine qualitativ voll histologische Diagnostik vergeben wird.

Das Perinatalzentrum Level 2 wurde wiederholt durch die sächsische Landesärztekammer zertifiziert und im Krankenhausplan des Freistaates Sachsen bestätigt.

Im Herbst 2008 wurde das Beckenbodenzentrum in gemeinsamer Arbeit der Fachbereiche Gynäkologie, Urologie und Allgemein Chirurgie gegründet und kann somit fachübergreifend spezielle Inkontinenzkrankungen behandeln.