



Strukturierter Qualitätsbericht

gemäß § 137 Abs. 1 Satz 3 Nr. 6 SGB V
für nach § 108 SGB V zugelassene Krankenhäuser



Kreiskrankenhaus Hagenow

Krankenhaus

Parkstr. 12
19230 Hagenow

Anschrift

2008

Berichtsjahr



Vorwort

Sehr geehrte Leserin, sehr geehrter Leser,

eine hohe medizinische, strukturelle und organisatorische Qualität ist das Fundament, auf dem Krankenhäuser stehen sollten.

Seit vielen Jahren unterzieht sich deshalb unser Krankenhaus nicht nur den gesetzlich vorgeschriebenen, sondern auch einer Vielzahl freiwilliger Qualitätskontrollen. Qualität ist für uns also nichts Neues, sondern die Grundlage unseres Handelns. In unserem Krankenhaus sind die Mitarbeiterinnen und Mitarbeiter in einem ständigen Prozess zur Verbesserung der erbrachten medizinischen Dienstleistungen, Serviceangebote und Organisationsabläufe eingebunden. Wir betreiben seit längerem ein ausgedehntes internes Qualitätsmanagement.

Der vorliegende Qualitätsbericht wurde nach den Vorgaben der Vereinbarung gemäß § 137 Abs. 1 Satz 3 Nr. 6 SGB V erstellt und gliedert sich in vier Teile. Neben den Struktur- und Leistungsdaten des Krankenhauses enthält er fachabteilungsspezifische Struktur- und Leistungsdaten, Auswertungen der externen Qualitätssicherung und Angaben über das Qualitätsmanagement.

Der strukturierte Qualitätsbericht schafft damit Transparenz und Überprüfbarkeit in der deutschen Krankenhauslandschaft.

Das Kreiskrankenhaus ist ein Haus der Regelversorgung mit 172 Betten mit den Fachrichtungen Innere Medizin, Chirurgie, Frauenheilkunde und Geburtshilfe (mit ca. 500 Geburten im Jahr), Kinder- und Jugendmedizin sowie der Anästhesiologie und Intensivmedizin.

im August 2009

Die Krankenhausleitung



Inhaltsverzeichnis

A STRUKTUR- UND LEISTUNGSDATEN DES KRANKENHAUSES	6
A-1 ALLGEMEINE KONTAKTDATEN	6
A-2 INSTITUTIONSKENNZEICHEN	6
A-3 STANDORTNUMMER	6
A-4 NAME UND ART DES KRANKENHAUSTRÄGERS	6
A-5 AKADEMISCHES LEHRKRANKENHAUS	6
A-6 ORGANISATIONSSTRUKTUR	7
A-7 REGIONALE VERSORGUNGSVERPFLICHTUNG FÜR DIE PSYCHIATRIE	7
A-8 FACHABTEILUNGSÜBERGREIFENDE VERSORGUNGSSCHWERPUNKTE DES KRANKENHAUSES	7
A-9 FACHABTEILUNGSÜBERGREIFENDE MEDIZINISCH – PFLEGERISCHE LEISTUNGSANGEBOTE DES KRANKENHAUSES	8
A-10 ALLGEMEINE NICHT – MEDIZINISCHE SERVICEANGEBOTE DES KRANKENHAUSES	8
A-11 FORSCHUNG UND LEHRE DES KRANKENHAUSES.....	9
A-11.1 FORSCHUNGSSCHWERPUNKTE	9
A-11.2 AKADEMISCHE LEHRE	9
A-11.3 AUSBILDUNG IN ANDEREN HEILBERUFEN	9
A-12 ANZAHL DER BETTEN IM GESAMTEN KRANKENHAUS	10
A-13 FALLZAHLEN DES KRANKENHAUSES	10
A-14 PERSONAL DES KRANKENHAUSES.....	10
A-14.1 ÄRZTE.....	10
A-14.2 PFLEGEPERSONAL	10
B STRUKTUR- UND LEISTUNGSDATEN DER ORGANISATIONSEINHEITEN / FACHABTEILUNGEN	11
B-[1].1 0100 INNERE MEDIZIN	11
B-[1].2 VERSORGUNGSSCHWERPUNKTE DER ORGANISATIONSEINHEIT.....	12
B-[1].3 MEDIZINISCH-PFLEGERISCHE LEISTUNGSANGEBOTE DER ORGANISATIONSEINHEIT	12
B-[1].4 NICHT-MEDIZINISCHE SERVICEANGEBOTE DER ORGANISATIONSEINHEIT	12
B-[1].5 FALLZAHLEN DER ORGANISATIONSEINHEIT/FACHABTEILUNG	12
B-[1].6 DIAGNOSEN NACH ICD.....	12
B-[1].6.1 HAUPTDIAGNOSEN NACH ICD	12
B-[1].6.2 WEITERE KOMPETENZDIAGNOSEN	14
B-[1].7 PROZEDUREN NACH OPS.....	14
B-[1].7.1 DURCHGEFÜHRTE PROZEDUREN NACH OPS.....	14
B-[1].7.2 WEITERE KOMPETENZPROZEDUREN	15
B-[1].8 AMBULANTE BEHANDLUNGSMÖGLICHKEITEN	16
B-[1].9 AMBULANTE OPERATIONEN NACH §115B SGB V	16
B-[1].10 ZULASSUNG ZUM DURCHGANGS-ARZTVERFAHREN DER BERUFSGENOSSENSCHAFT	16
B-[1].11 APPARATIVE AUSSTATTUNG	17
B-[1].12 PERSONELLE AUSSTATTUNG	17
B-[1].12.1 ÄRZTE	17
B-[1].12.2 PFLEGEPERSONAL.....	18
B-[1].12.3 SPEZIELLES THERAPEUTISCHES PERSONAL.....	18
B STRUKTUR- UND LEISTUNGSDATEN DER ORGANISATIONSEINHEITEN / FACHABTEILUNGEN	19
B-[2].1 1000 KINDER- UND JUGENDMEDIZIN.....	19
B-[2].2 VERSORGUNGSSCHWERPUNKTE DER ORGANISATIONSEINHEIT.....	20
B-[2].3 MEDIZINISCH-PFLEGERISCHE LEISTUNGSANGEBOTE DER ORGANISATIONSEINHEIT	20
B-[2].4 NICHT-MEDIZINISCHE SERVICEANGEBOTE DER ORGANISATIONSEINHEIT	20
B-[2].5 FALLZAHLEN DER ORGANISATIONSEINHEIT/FACHABTEILUNG	20
B-[2].6 DIAGNOSEN NACH ICD.....	21
B-[2].6.1 HAUPTDIAGNOSEN NACH ICD	21
B-[2].6.2 WEITERE KOMPETENZDIAGNOSEN	22
B-[2].7 PROZEDUREN NACH OPS.....	22
B-[2].7.1 DURCHGEFÜHRTE PROZEDUREN NACH OPS.....	22
B-[2].7.2 WEITERE KOMPETENZPROZEDUREN	22
B-[2].8 AMBULANTE BEHANDLUNGSMÖGLICHKEITEN	23



B-[2].9 AMBULANTE OPERATIONEN NACH §115B SGB V	23
B-[2].10 ZULASSUNG ZUM DURCHGANGS-ARZTVERFAHREN DER BERUFSGENOSSENSCHAFT	23
B-[2].11 APPARATIVE AUSSTATTUNG	24
B-[2].12 PERSONELLE AUSSTATTUNG	25
B-[2].12.1 ÄRZTE	25
B-[2].12.2 PFLEGEPERSONAL.....	25
B-[2].12.3 SPEZIELLES THERAPEUTISCHES PERSONAL.....	26
B STRUKTUR- UND LEISTUNGSDATEN DER ORGANISATIONSEINHEITEN / FACHABTEILUNGEN	27
B-[3].1 1500 ALLGEMEINE CHIRURGIE.....	27
B-[3].2 VERSORGUNGSSCHWERPUNKTE DER ORGANISATIONSEINHEIT.....	28
B-[3].3 MEDIZINISCH-PFLEGERISCHE LEISTUNGSANGEBOTE DER ORGANISATIONSEINHEIT	29
B-[3].4 NICHT-MEDIZINISCHE SERVICEANGEBOTE DER ORGANISATIONSEINHEIT.....	29
B-[3].5 FALLZAHLEN DER ORGANISATIONSEINHEIT/FACHABTEILUNG	29
B-[3].6 DIAGNOSEN NACH ICD.....	29
B-[3].6.1 HAUPTDIAGNOSEN NACH ICD	29
B-[3].6.2 WEITERE KOMPETENZDIAGNOSEN	30
B-[3].7 PROZEDUREN NACH OPS.....	31
B-[3].7.1 DURCHGEFÜHRTE PROZEDUREN NACH OPS.....	31
B-[3].7.2 WEITERE KOMPETENZPROZEDUREN	32
B-[3].8 AMBULANTE BEHANDLUNGSMÖGLICHKEITEN	33
B-[3].9 AMBULANTE OPERATIONEN NACH §115B SGB V	33
B-[3].10 ZULASSUNG ZUM DURCHGANGS-ARZTVERFAHREN DER BERUFSGENOSSENSCHAFT	34
B-[3].11 APPARATIVE AUSSTATTUNG	34
B-[3].12 PERSONELLE AUSSTATTUNG	35
B-[3].12.1 ÄRZTE	35
B-[3].12.2 PFLEGEPERSONAL.....	35
B-[3].12.3 SPEZIELLES THERAPEUTISCHES PERSONAL.....	36
B STRUKTUR- UND LEISTUNGSDATEN DER ORGANISATIONSEINHEITEN / FACHABTEILUNGEN	37
B-[4].1 2400 FRAUENHEILKUNDE UND GEBURTSHILFE	37
B-[4].2 VERSORGUNGSSCHWERPUNKTE DER ORGANISATIONSEINHEIT.....	38
B-[4].3 MEDIZINISCH-PFLEGERISCHE LEISTUNGSANGEBOTE DER ORGANISATIONSEINHEIT	38
B-[4].4 NICHT-MEDIZINISCHE SERVICEANGEBOTE DER ORGANISATIONSEINHEIT.....	38
B-[4].5 FALLZAHLEN DER ORGANISATIONSEINHEIT/FACHABTEILUNG	38
B-[4].6 DIAGNOSEN NACH ICD.....	39
B-[4].6.1 HAUPTDIAGNOSEN NACH ICD	39
B-[4].6.2 WEITERE KOMPETENZDIAGNOSEN	40
B-[4].7 PROZEDUREN NACH OPS.....	40
B-[4].7.1 DURCHGEFÜHRTE PROZEDUREN NACH OPS.....	40
B-[4].7.2 WEITERE KOMPETENZPROZEDUREN	41
B-[4].8 AMBULANTE BEHANDLUNGSMÖGLICHKEITEN	42
B-[4].9 AMBULANTE OPERATIONEN NACH §115B SGB V	42
B-[4].10 ZULASSUNG ZUM DURCHGANGS-ARZTVERFAHREN DER BERUFSGENOSSENSCHAFT	43
B-[4].11 APPARATIVE AUSSTATTUNG	43
B-[4].12 PERSONELLE AUSSTATTUNG	43
B-[4].12.1 ÄRZTE	43
B-[4].12.2 PFLEGEPERSONAL.....	44
B-[4].12.3 SPEZIELLES THERAPEUTISCHES PERSONAL.....	44
B STRUKTUR- UND LEISTUNGSDATEN DER ORGANISATIONSEINHEITEN / FACHABTEILUNGEN	45
B-[5].1 3600 ANÄSTHESIOLOGIE UND INTENSIVMEDIZIN	45
B-[5].2 VERSORGUNGSSCHWERPUNKTE DER ORGANISATIONSEINHEIT.....	46
B-[5].3 MEDIZINISCH-PFLEGERISCHE LEISTUNGSANGEBOTE DER ORGANISATIONSEINHEIT	46
B-[5].4 NICHT-MEDIZINISCHE SERVICEANGEBOTE DER ORGANISATIONSEINHEIT.....	46
B-[5].5 FALLZAHLEN DER ORGANISATIONSEINHEIT/FACHABTEILUNG	46
B-[5].6 DIAGNOSEN NACH ICD.....	46
B-[5].6.1 HAUPTDIAGNOSEN NACH ICD	46



B-[5].6.2 WEITERE KOMPETENZDIAGNOSEN	46
B-[5].7 PROZEDUREN NACH OPS.....	46
B-[5].7.1 DURCHGEFÜHRTE PROZEDUREN NACH OPS.....	46
B-[5].7.2 WEITERE KOMPETENZPROZEDUREN	46
B-[5].8 AMBULANTE BEHANDLUNGSMÖGLICHKEITEN	46
B-[5].9 AMBULANTE OPERATIONEN NACH §115B SGB V	46
B-[5].10 ZULASSUNG ZUM DURCHGANGS-ARZTVERFAHREN DER BERUFGENOSSENSCHAFT	47
B-[5].11 APPARATIVE AUSSTATTUNG	47
B-[5].12 PERSONELLE AUSSTATTUNG	48
B-[5].12.1 ÄRZTE	48
B-[5].12.2 PFLEGEPERSONAL.....	48
B-[5].12.3 SPEZIELLES THERAPEUTISCHES PERSONAL.....	49
C QUALITÄTSSICHERUNG	50
<i>C-1.1.[1] ERBRACHTE LEISTUNGSBEREICHE FÜR DAS KRANKENHAUS</i>	<i>50</i>
<i>C-2 EXTERNE QUALITÄTSSICHERUNG NACH LANDESRECHT GEMÄß § 121 SGB V</i>	<i>50</i>
<i>C-3 QUALITÄTSSICHERUNG BEI TEILNAHME AN DISEASE-MANAGEMENT-PROGRAMMEN (DMP) § 137F SGB V... ..</i>	<i>50</i>
<i>C-4 TEILNAHME AN SONSTIGEN VERFAHREN DER EXTERNEN VERGLEICHENDEN QUALITÄTSSICHERUNG</i>	<i>51</i>
<i>C-5 UMSETZUNG DER MINDESTMENGENVEREINBARUNG NACH § 137 V.....</i>	<i>51</i>
<i>C-6 UMSETZUNG VON BESCHLÜSSEN DES GEMEINSAMEN BUNDESAUSSCHUSSES ZUR QUALITÄTSSICHERUNG NACH § 137 Abs. 1 SATZ 1 NR. 2 SGB V [NEUE FASSUNG] („STRUKTURQUALITÄTSVEREINBARUNG“)... ..</i>	<i>51</i>
D QUALITÄTSMANAGEMENT	FEHLER! TEXTMARKE NICHT DEFINIERT.
<i>D-1 QUALITÄTSPOLITIK.....</i>	FEHLER! TEXTMARKE NICHT DEFINIERT.
<i>D-2 QUALITÄTSZIELE</i>	<i>53</i>
<i>D-3 AUFBAU DES EINRICHTUNGSINTERNEN QUALITÄTSMANAGEMENTS</i>	<i>53</i>
<i>D-4 INSTRUMENTE DES QUALITÄTSMANAGEMENTS.....</i>	<i>54</i>
<i>D-5 QUALITÄTSMANAGEMENT-PROJEKTE</i>	<i>54</i>
<i>D-6 BEWERTUNG DES QUALITÄTSMANAGEMENTS.....</i>	<i>54</i>



A Struktur- und Leistungsdaten des Krankenhauses

A-1 Allgemeine Kontaktdaten

Name	Kreiskrankenhaus Hagenow
Straße	Parkstr. 12
PLZ / Ort	19230 Hagenow
Postfach	
Postfach (PLZ/Ort)	
Telefon	03883 / 7360
Fax	03883 / 736365
WWW	www.krankenhaus-hagenow.de
Email	kkh-hagenow@t-online.de

A-2 Institutionskennzeichen

Institutionskennzeichen 261300210

A-3 Standortnummer

Standort – Nr. 00

A-4 Name und Art des Krankenhausträgers

Krankenhausträger	Kreiskrankenhaus Hagenow gGmbH
Art	freigemeinnützig

A-5 Akademisches Lehrkrankenhaus

Nein Ja

A-6 Organisationsstruktur

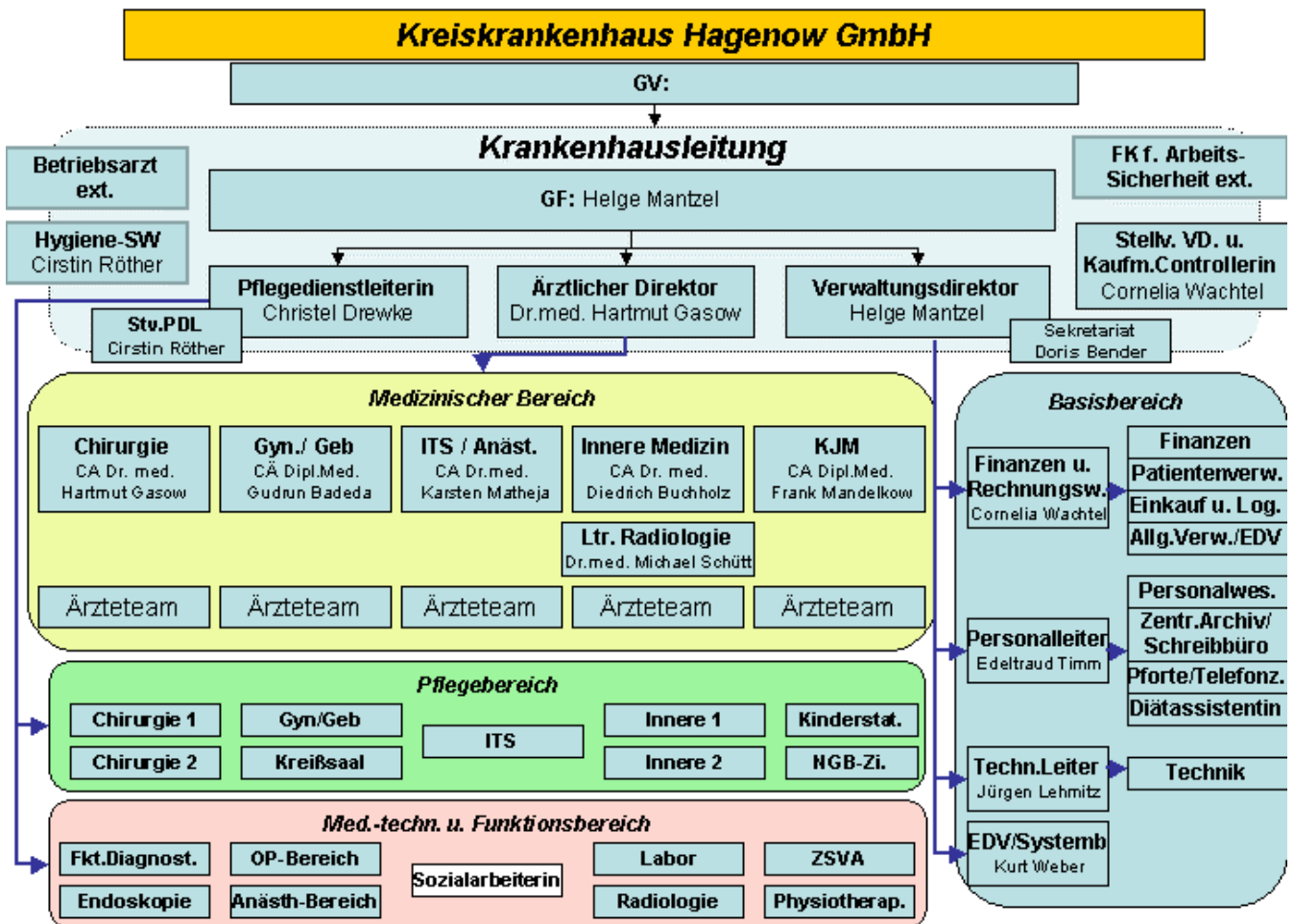

A-7 Regionale Versorgungsverpflichtung für die Psychiatrie

Nein Ja

A-8 Fachabteilungsübergreifende Versorgungsschwerpunkte des Krankenhauses

Nr.	Fachabteilungsübergreifender Versorgungsschwerpunkt	Fachabteilungen, die an dem Versorgungsschwerpunkt beteiligt sind	Kommentar
VS00	Sonstige	Kinder- und Jugendmedizin	Perinataler Schwerpunkt



A-9 Fachabteilungsübergreifende medizinisch – pflegerische Leistungsangebote des Krankenhauses

Nr.	Med.-pflegerisches Leistungsangebot	Kommentar
MP05	Babyschwimmen	
MP07	Beratung/ Betreuung durch Sozialarbeiter und Sozialarbeiterinnen	
MP10	Bewegungsbad/ Wassergymnastik	
MP11	Bewegungstherapie	
MP14	Diät- und Ernährungsberatung	
MP19	Geburtsvorbereitungskurse/ Schwangerschaftsgymnastik	
MP25	Massage z.B. Akupunktmassage, Bindegewebsmassage, Shiatsu	
MP32	Physiotherapie/ Krankengymnastik als Einzel- und/ oder Gruppentherapie	
MP37	Schmerztherapie/ -management	
MP41	Spezielles Leistungsangebot von Hebammen	
MP43	Stillberatung	
MP48	Wärme- u. Kälteanwendungen	
MP50	Wochenbettgymnastik/ Rückbildungsgymnastik	
MP51	Wundmanagement z.B. spezielle Versorgung	

A-10 Allgemeine nicht – medizinische Serviceangebote des Krankenhauses

Nr.	Serviceangebot	Kommentar
SA01	Aufenthaltsräume	
SA02	Ein-Bett-Zimmer	
SA03	Ein-Bett-Zimmer mit eigener Nasszelle	
SA05	Mutter-Kind-Zimmer/ Familienzimmer	
SA06	Rollstuhlgerechte Nasszellen	
SA07	Rooming-In	
SA09	Unterbringung Begleitperson z.B. bei Begleitpersonen	
SA10	Zwei-Bett-Zimmer	
SA11	Zwei-Bett-Zimmer mit eigener Nasszelle	
SA12	Balkon/ Terrasse	
SA14	Fernsehgerät am Bett/ im Zimmer	
SA17	Rundfunkempfang am Bett	
SA18	Telefon	
SA20	Frei wählbare Essenszusammenstellung (Komponentenwahl)	



SA21	Kostenlose Getränkebereitstellung (z.B. Mineralwasser)	
SA23	Cafeteria	
SA28	Kiosk/ Einkaufsmöglichkeiten	
SA30	Klinikeigene Parkplätze für Besucher und Besucherinnen sowie Patienten und Patientinnen	
SA33	Parkanlage	
SA34	Rauchfreies Krankenhaus	

A-11 Forschung und Lehre des Krankenhauses

A-11.1 Forschungsschwerpunkte

Ausbildung:

- * Von Gesundheits- und Krankenpfleger
- * Von Gesundheits- und Kinderkrankenpfleger
- * Aus- und Weiterbildung von Ärzten

Praktika:

- * Für Rettungsassistenten und -Sanitäter
- * Für Physiotherapeuten
- * Für Kranken- und Altenpflege
- * Für kaufmännische Berufe
- * Für Diätassistenten

A-11.2 Akademische Lehre

Nr.	Akademische Lehre und weitere ausgewählte wissenschaftliche Tätigkeiten	Kommentar/ Erläuterung
FL00	Weiterbildung	Facharztausbildung

A-11.3 Ausbildung in anderen Heilberufen

Nr.	Ausbildungen in anderen Heilberufen	Kommentar/ Erläuterung
HB01	Gesundheits- und Krankenpfleger/ -in	3 Jahre Ausbildung
HB02	Gesundheits- und Kinderkrankenpfleger/ -in	3 Jahre Ausbildung



A-12 Anzahl der Betten im gesamten Krankenhaus

(Stichtag 31.12. des Berichtsjahres)
Anzahl Betten 172

A-13 Fallzahlen des Krankenhauses

Vollstationäre Fallzahlen 7606

Ambulante Fallzahlen

Fallzählweise 10329
 Quartalzählweise 0
 Patientenzählweise 0
 Sonstige Zählweise 0

A-14 Personal des Krankenhauses

A-14.1 Ärzte

	Anzahl	Kommentar/ Erläuterung
Ärzte und Ärztinnen insgesamt (außer Belegärzte und Belegärztinnen)	34,0 Vollkräfte	
– davon Fachärzte und Fachärztinnen	20,6 Vollkräfte	
Belegärzte und Belegärztinnen (nach § 121 SGB V)	0 Personen	
Ärzte und Ärztinnen, die keiner Fachabteilung zugeordnet sind	0 Vollkräfte	

A-14.2 Pflegepersonal

	Anzahl	Ausbildungsdauer	Kommentar/ Erläuterung
Gesundheits- und Krankenpfleger/ -innen	71,5 Vollkräfte	3 Jahre	
Gesundheits- und Kinderkranken-pfleger/ -innen	16,0 Vollkräfte	3 Jahre	
Altenpfleger/ -innen	0 Vollkräfte	3 Jahre	
Pflegeassistenten/ - assistentinnen	0 Vollkräfte	2 Jahre	
Krankenpflegehelfer/ -innen	5,9 Vollkräfte	1 Jahr	
Pflegehelfer/ -innen	0 Vollkräfte	ab 200 Std. Basiskurs	
Hebammen/ Entbindungspfleger	5 Personen	3 Jahre	
Operationstechnische Assistenz	13,0 Vollkräfte	3 Jahre	

B Struktur- und Leistungsdaten der Organisationseinheiten / Fachabteilungen

B-[1].1 0100 Innere Medizin

Abteilungsleiter:

CA Dr. med. Dietrich Buchholz

Kontaktdaten:

Fachabteilungsname	Innere Medizin
Straße	Parkstr. 12
PLZ / Ort	19230 / Hagenow
Postfach	
Postfach (PLZ/Ort)	/
Telefon	03883 / 736100
Fax	03883 / 736365
Email	d.buchholz@krankenhaus-hagenow.de

Abteilungsart: Hauptabteilung



B-[1].2 Versorgungsschwerpunkte der Organisationseinheit

Nr.	Versorgungsschwerpunkte	Kommentar
VI01	Diagnostik und Therapie von ischämischen Herzkrankheiten	
VI06	Diagnostik und Therapie von zerebrovaskulären Krankheiten	
VI07	Diagnostik und Therapie der Hypertonie [Hochdruckkrankheit]	
VI10	Diagnostik und Therapie von endokrinen Ernährungs- und Stoffwechselkrankheiten (Diabetes, Schilddrüsen, ..)	
VI11	Diagnostik und Therapie von Erkrankungen des Magen-Darmtraktes	
VI12	Diagnostik und Therapie von Erkrankungen des Darmausgangs	
VI14	Diagnostik und Therapie von Erkrankungen der Leber, der Galle und des Pankreas	
VI15	Diagnostik und Therapie von Erkrankungen der Atemwege und der Lunge	
VI16	Diagnostik und Therapie von Krankheiten der Pleura	
VI19	Diagnostik und Therapie von infektiösen und parasitären Krankheiten	

B-[1].3 Medizinisch-pflegerische Leistungsangebote der Organisationseinheit

Siehe A-9

B-[1].4 Nicht-medizinische Serviceangebote der Organisationseinheit

Siehe A-10

B-[1].5 Fallzahlen der Organisationseinheit/Fachabteilung

Vollstationäre Fallzahl 3110

B-[1].6 Diagnosen nach ICD

B-[1].6.1 Hauptdiagnosen nach ICD

Rang	ICD10 Ziffer	Anzahl	Bezeichnung
1	I50	173	Herzschwäche
2	F10	170	Psychische bzw. Verhaltensstörung durch Alkohol
3	I48	128	Herzrhythmusstörung, ausgehend von den Vorhöfen des Herzens



4	I10	121	Bluthochdruck ohne bekannte Ursache
5	A09	88	Durchfallkrankheit bzw. Magen-Darm-Grippe, wahrscheinlich ausgelöst durch Bakterien oder andere Erreger
6	I11	87	Bluthochdruck mit Herzkrankheit
7	I21	71	Akuter Herzinfarkt
8	J18	69	Lungenentzündung, Erreger vom Arzt nicht näher bezeichnet
9	I99	69	Sonstige bzw. vom Arzt nicht näher bezeichnete Krankheit des Kreislaufsystems
10	R55	65	Ohnmachtsanfall bzw. Kollaps
11	E11	64	Zuckerkrankheit, die nicht zwingend mit Insulin behandelt werden muss - Diabetes Typ-2
12	G40	63	Anfallsleiden - Epilepsie
13	K85	60	Akute Entzündung der Bauchspeicheldrüse
14	C18	58	Dickdarmkrebs im Bereich des Grimmdarms (Kolon)
15	R07	57	Hals- bzw. Brustschmerzen
16	I63	55	Schlaganfall durch Gefäßverschluss - Hirninfarkt
17	K80	54	Gallensteinleiden
18	G45	52	Kurzzeitige Durchblutungsstörung des Gehirns (TIA) bzw. verwandte Störungen
19	Z03	49	Ärztliche Beobachtung bzw. Beurteilung von Verdachtsfällen
20	K29	47	Schleimhautentzündung des Magens bzw. des Zwölffingerdarms
21	H81	43	Störung des Gleichgewichtsorgans
22	J44	43	Sonstige anhaltende Lungenkrankheit mit Verengung der Atemwege
23	R10	42	Bauch- bzw. Beckenschmerzen
24	M54	38	Rückenschmerzen
25	K57	34	Krankheit des Dickdarms mit vielen kleinen Ausstülpungen der Schleimhaut - Divertikulose
26	A41	32	Sonstige Blutvergiftung (Sepsis)
27	K52	32	Sonstige Schleimhautentzündung des Magens bzw. des Darms, nicht durch Bakterien oder andere Krankheitserreger verursacht
28	A08	31	Durchfallkrankheit, ausgelöst durch Viren oder sonstige Erreger
29	I80	28	Verschluss einer Vene durch ein Blutgerinnsel (Thrombose) bzw. oberflächliche Venenentzündung
30	K83	28	Sonstige Krankheit der Gallenwege



B-[1].6.2 Weitere Kompetenzdiagnosen

B-[1].7 Prozeduren nach OPS

B-[1].7.1 Durchgeführte Prozeduren nach OPS

Rang	OPS Ziffer	Anzahl	Bezeichnung
1	8-930	486	Intensivmedizinische Überwachung von Atmung, Herz und Kreislauf ohne Messung des Drucks in der Lungenschlagader und im rechten Vorhof des Herzens
2	1-632	438	Untersuchung der Speiseröhre, des Magens und des Zwölffingerdarms durch eine Spiegelung
3	3-200	270	Computertomographie (CT) des Schädels ohne Kontrastmittel
4	5-513	174	Operation an den Gallengängen bei einer Bauchspiegelung
5	3-220	151	Computertomographie (CT) des Schädels mit Kontrastmittel
6	8-831	142	Legen, Wechsel bzw. Entfernung eines Schlauches (Katheter), der in den großen Venen platziert ist
7	1-650	139	Untersuchung des Dickdarms durch eine Spiegelung - Koloskopie
8	3-225	128	Computertomographie (CT) des Bauches mit Kontrastmittel
9	8-980	113	Behandlung auf der Intensivstation (Basisprozedur)
10	3-052	111	Ultraschall des Herzens (Echokardiographie) von der Speiseröhre aus - TEE
11	1-640	98	Untersuchung der Gallengänge durch eine Röntgendarstellung mit Kontrastmittel bei einer Spiegelung des Zwölffingerdarms
12	8-931	96	Intensivmedizinische Überwachung von Atmung, Herz und Kreislauf mit Messung des Drucks im rechten Vorhof des Herzens
13	1-620	81	Untersuchung der Luftröhre und der Bronchien durch eine Spiegelung
14	8-542	79	Ein- oder mehrtägige Krebsbehandlung mit Chemotherapie in die Vene bzw. unter die Haut
15	8-800	78	Übertragung (Transfusion) von Blut, roten Blutkörperchen bzw. Blutplättchen eines Spenders auf einen Empfänger
16	3-222	60	Computertomographie (CT) des Brustkorbes mit Kontrastmittel
17	8-640	49	Behandlung von Herzrhythmusstörungen mit Stromstößen - Defibrillation
18	5-431	37	Operatives Anlegen einer Magensonde durch die Bauchwand zur künstlichen Ernährung



19	8-701	30	Einführung eines Schlauches in die Luftröhre zur Beatmung - Intubation
20	1-710	29	Messung der Lungenfunktion in einer luftdichten Kabine - Ganzkörperplethysmographie
21	5-449	28	Sonstige Operation am Magen
22	8-543	27	Mehrtägige Krebsbehandlung (bspw. 2-4 Tage) mit zwei oder mehr Medikamenten zur Chemotherapie, die über die Vene verabreicht werden
23	8-152	26	Behandlung durch gezieltes Einstechen einer Nadel in den Brustkorb mit anschließender Gabe oder Entnahme von Substanzen, z.B. Flüssigkeit
24	5-995	25	Vorzeitiger Abbruch einer Operation (Eingriff nicht komplett durchgeführt)
25	5-429	24	Sonstige Operation an der Speiseröhre
26	5-452	24	Operative Entfernung oder Zerstörung von erkranktem Gewebe des Dickdarms
27	1-651	21	Untersuchung des S-förmigen Abschnitts des Dickdarms durch eine Spiegelung
28	1-444	20	Entnahme einer Gewebeprobe (Biopsie) aus dem unteren Verdauungstrakt bei einer Spiegelung
29	1-442	19	Entnahme einer Gewebeprobe (Biopsie) aus der Leber, den Gallengängen bzw. der Bauchspeicheldrüse durch die Haut mit Steuerung durch bildgebende Verfahren, z.B. Ultraschall
30	8-914	18	Schmerztherapie mit Einspritzen eines Betäubungsmittels an eine Nervenwurzel bzw. an einen wirbelsäulennahen Nerven

B-[1].7.2 Weitere Kompetenzprozeduren



B-[1].8 Ambulante Behandlungsmöglichkeiten

Nr. der Ambulanz	Art der Ambulanz	Bezeichnung der Ambulanz	Nr. der Leistung	Angebotene Leistungen	Kommentar/ Erläuterung
AM04	Ermächtigungsambulanz § 116 SGB V	Ambulanz Innere Medizin	VI11	Diagnostik und Therapie von Erkrankungen des Magen-Darm-Traktes	Chefarztambulanz
			VI12	Diagnostik und Therapie von Erkrankungen des Darmausgangs	Chefarztambulanz
AM08	Notfallambulanz (24 h)	Notfallambulanz Innere Medizin			Notfallbehandlung

B-[1].9 Ambulante Operationen nach §115b SGB V

Rang	OPS Ziffer	Anzahl	Bezeichnung
1	1-632	1228	Untersuchung der Speiseröhre, des Magens und des Zwölffingerdarms durch eine Spiegelung
2	1-650	1084	Untersuchung des Dickdarms durch eine Spiegelung - Koloskopie

B-[1].10 Zulassung zum Durchgangs-Arztverfahren der Berufsgenossenschaft

nicht vorhanden



B-[1].11 Apparative Ausstattung

Nr.	Vorhandene Geräte	Umgangssprachliche Bezeichnung	24h-Notfallverfügbarkeit	Kommentar
AA03	Belastungs-EKG/ Ergometrie	Belastungstest mit Herzstrommessung	-	
AA05	Bodyplethysmographie	Umfangreiches Lungenfunktionstestsystem	-	
AA08	Computertomograph (CT)	Schichtbildverfahren im Querschnitt mittels Röntgenstrahlen	ja	
AA12	Gastroenterologische Endoskope	Gerät zur Magen-Darm- Spiegelung	ja	
AA29	Sonographiegerät/ Dopplersonographie- gerät/ Duplex- sonographiegerät	Ultraschallgerät/ mit Nutzung des Dopplereffekts/ farbkodierter Ultraschall	ja	
AA31	Spirometrie/ Lungen- funktionsprüfung		-	

B-[1].12 Personelle Ausstattung

B-[1].12.1 Ärzte

	Anzahl	Kommentar/ Erläuterung
Ärzte und Ärztinnen insgesamt (außer Belegärzte und Belegärztinnen)	10,0 Vollkräfte	
– davon Fachärzte und Fachärztinnen	5,0 Vollkräfte	
Belegärzte und Belegärztinnen (nach § 121 SGB V)	0,0 Personen	

Ärztliche Fachexpertise der Abteilung

Nr.	Facharztbezeichnungen	Kommentar/ Erläuterung
AQ63	Allgemeinmedizin	
AQ23	Innere Medizin	

Nr.	Zusatzweiterbildungen (fakultativ)	Kommentar/ Erläuterung
ZF28	Notfallmedizin	
ZF00	Gastroenterologie	



B-[1].12.2 Pflegepersonal

	Anzahl	Ausbildungsdauer	Kommentar/ Erläuterung
Gesundheits- und Kranken- pfleger/ -innen	23,5 Vollkräfte	3 Jahre	
Gesundheits- und Kinderkrankenpfleger/ -innen	0 Vollkräfte	3 Jahre	
Altenpfleger/ -innen	0 Vollkräfte	3 Jahre	
Pflegeassistenten/ - assistentinnen	0 Vollkräfte	2 Jahre	
Krankenpflegehelfer/ -innen	3,4 Vollkräfte	1 Jahr	
Pflegehelfer/ -innen	0 Vollkräfte	ab 200 Std. Basiskurs	
Hebammen/ Entbindungspfleger	0 Personen	3 Jahre	
Operationstechnische Assistenz	0 Vollkräfte	3 Jahre	

Pflegerische Fachexpertise der Abteilung

Nr.	Anerkannte Fachweiterbildungen/zusätzliche akademische Abschlüsse	Kommentar/ Erläuterung
PQ05	Leitung von Stationen oder Funktionseinheiten	

Nr.	Zusatzqualifikation	Kommentar/ Erläuterung
-----	---------------------	------------------------

B-[1].12.3 Spezielles therapeutisches Personal

Nr.	Spezielles therapeutisches Personal	Kommentar
SP21	Physiotherapeut und Physiotherapeutin	
SP25	Sozialarbeiter und Sozialarbeiterin	
SP04	Diätassistent und Diätassistentin	

B Struktur- und Leistungsdaten der Organisationseinheiten / Fachabteilungen

B-[2].1 1000 Kinder- und Jugendmedizin

Abteilungsleiter:

CA Dipl.Med. Frank Mandelkow

Kontaktdaten:

Fachabteilungsname	Kinder- und Jugendmedizin
Straße	Parkstr. 12
PLZ / Ort	19230 / Hagenow
Postfach	
Postfach (PLZ/Ort)	/
Telefon	03883 / 736445
Fax	03883 / 736365
Email	f.mandelkow@krankenhaus-hagenow.de

Abteilungsart: Hauptabteilung



B-[2].2 Versorgungsschwerpunkte der Organisationseinheit

Nr.	Versorgungsschwerpunkte	Kommentar
VK01	Diagnostik und Therapie von (angeborenen) Herzerkrankungen	
VK04	Diagnostik und Therapie von (angeborenen) pädiatrischen Nierenerkrankungen	
VK06	Diagnostik und Therapie von (angeborenen) Erkrankungen des Magen-Darmtraktes	
VK07	Diagnostik und Therapie von (angeborenen) Erkrankungen der Leber, der Galle und des Pankreas	
VK08	Diagnostik und Therapie von (angeborenen) Erkrankungen der Atemwege und der Lunge	
VK09	Diagnostik und Therapie von (angeborenen) rheumatischen Erkrankungen	
VK13	Diagnostik und Therapie von Allergien	
VK14	Diagnostik und Therapie von angeborenen und erworbenen Immundefekterkrankungen (einschließlich HIV und AIDS)	
VK15	Diagnostik und Therapie von (angeborenen) Stoffwechselerkrankungen	
VK16	Diagnostik und Therapie von (angeborenen) neurologischen Erkrankungen	
VK20	Diagnostik und Therapie von sonstigen angeborenen Fehlbildungen, angeborenen Störungen oder perinatal erworbenen Erkrankungen	
VK22	Diagnostik und Therapie spezieller Krankheitsbilder Frühgeborener und reifer Neugeborener	
VK23	Versorgung von Mehrlingen	
VK25	Neugeborenenenscreening (Hypothyreose, Adrenogenitales Syndrom)	
VK26	Diagnostik und Therapie von Entwicklungsstörungen im Säuglings-, Kleinkindes und	

B-[2].3 Medizinisch-pflegerische Leistungsangebote der Organisationseinheit

Siehe A-9

B-[2].4 Nicht-medizinische Serviceangebote der Organisationseinheit

Siehe A-10

B-[2].5 Fallzahlen der Organisationseinheit/Fachabteilung

Vollstationäre Fallzahl 1251



B-[2].6 Diagnosen nach ICD

B-[2].6.1 Hauptdiagnosen nach ICD

Rang	ICD10 Ziffer	Anzahl	Bezeichnung
1	A08	195	Durchfallkrankheit, ausgelöst durch Viren oder sonstige Erreger
2	A09	141	Durchfallkrankheit bzw. Magen-Darm-Grippe, wahrscheinlich ausgelöst durch Bakterien oder andere Erreger
3	J06	98	Akute Infektion an mehreren Stellen oder einer nicht angegebenen Stelle der oberen Atemwege
4	J20	96	Akute Bronchitis
5	J18	89	Lungenentzündung, Erreger vom Arzt nicht näher bezeichnet
6	S06	72	Verletzung des Schädelinneren
7	J03	53	Akute Mandelentzündung
8	K59	34	Sonstige Störung der Darmfunktion, z.B. Verstopfung oder Durchfall
9	J12	33	Lungenentzündung, ausgelöst durch Viren
10	P07	31	Störung aufgrund kurzer Schwangerschaftsdauer oder niedrigem Geburtsgewicht
11	P22	29	Atemnot beim Neugeborenen
12	P59	25	Gelbsucht des Neugeborenen durch sonstige bzw. vom Arzt nicht näher bezeichnete Ursachen
13	H65	16	Nichteitrige Mittelohrentzündung
14	A02	15	Sonstige Salmonellenkrankheit
15	B08	14	Sonstige Viruskrankheit, die an Haut bzw. Schleimhaut auftritt
16	A04	13	Sonstige Durchfallkrankheit, ausgelöst durch Bakterien
17	J15	12	Lungenentzündung durch Bakterien
18	G40	11	Anfallsleiden - Epilepsie
19	A38	10	Scharlach
20	B00	10	Infektionskrankheit, ausgelöst durch Herpesviren
21	J04	8	Akute Kehlkopfentzündung bzw. Luftröhrentzündung
22	F10	8	Psychische bzw. Verhaltensstörung durch Alkohol
23	R55	7	Ohnmachtsanfall bzw. Kollaps
24	N10	6	Akute Entzündung im Bindegewebe der Nieren und an den Nierenkanälchen
25	P05	6	Mangelentwicklung bzw. Mangelernährung des ungeborenen Kindes in der Gebärmutter
26	K35	6	Akute Blinddarmentzündung

27	A69	6	Sonstige Infektionskrankheit, ausgelöst durch Spirochäten-Bakterien
28	K51	6	Chronische entzündliche Darmkrankheit – Colitis ulcerosa

B-[2].6.2 Weitere Kompetenzdiagnosen

B-[2].7 Prozeduren nach OPS

B-[2].7.1 Durchgeführte Prozeduren nach OPS

Rang	OPS Ziffer	Anzahl	Bezeichnung
1	8-016	607	Künstliche Ernährung über die Vene als medizinische Hauptbehandlung
2	8-930	439	Intensivmedizinische Überwachung von Atmung, Herz und Kreislauf ohne Messung des Drucks in der Lungenschlagader und im rechten Vorhof des Herzens
3	9-262	86	Versorgung eines Neugeborenen nach der Geburt
4	1-208	79	Messung von Gehirnströmen, die durch gezielte Reize ausgelöst werden (evozierte Potentiale)
5	8-560	45	Anwendung von natürlichem oder künstlichem Licht zu Heilzwecken - Lichttherapie
6	8-015	26	Künstliche Ernährung über eine Magensonde als medizinische Hauptbehandlung
7	8-711	20	Künstliche Beatmung bei Neugeborenen
8	1-207	12	Messung der Gehirnströme - EEG
9	5-470	10	Operative Entfernung des Blinddarms
10	8-390	9	Behandlung durch spezielle Formen der Lagerung eines Patienten im Bett, z.B. Lagerung im Schlingentisch oder im Spezialbett
11	1-266	8	Messung elektrischer Herzströme ohne einen über die Schlagader ins Herz gelegten Schlauch (Katheter)

B-[2].7.2 Weitere Kompetenzprozeduren

B-[2].8 Ambulante Behandlungsmöglichkeiten

Nr. der Ambulanz	Art der Ambulanz	Bezeichnung der Ambulanz	Nr. der Leistung	Angebotene Leistungen	Kommentar/ Erläuterung
AM04	Ermächtigungsambulanz § 116 SGB V	Ambulanz Kinder- und Jugendmedizin	VK06	Diagnostik und Therapie von (angeborenen) Erkrankungen des Magen-Darm- Traktes	Chefarztambulanz
			VK00	Hüftgelenke bei Neugeborenen	Chefarztambulanz
			VK00	Schädel von Säuglingen durch offene Fontanelle	Chefarztambulanz
AM08	Notfallambulanz (24 h)	Notfallambulanz Kinder- und Jugendmedizin			Notfallbehandlung

B-[2].9 Ambulante Operationen nach §115b SGB V

B-[2].10 Zulassung zum Durchgangs-Arztverfahren der Berufsgenossenschaft

nicht vorhanden



B-[2].11 Apparative Ausstattung

Nr.	Vorhandene Geräte	Umgangssprachliche Bezeichnung	24h-Notfallverfügbarkeit	Kommentar
AA38	Beatmungsgeräte/ CPAP-Geräte	Maskenbeatmungsgerät mit dauerhaft positivem Beatmungsdruck	-	
AA03	Belastungs-EKG/ Ergometrie	Belastungstest mit Herzstrommessung	-	
AA05	Bodyplethysmographie	Umfangreiches Lungenfunktionstestsystem	-	
AA39	Bronchoskop	Gerät zur Luftröhren- und Bronchienspiegelung	nein	
AA08	Computertomograph CT)	Schichtbildverfahren im Querschnitt mittels Röntgenstrahlen	ja	
AA40	Defibrillator	Gerät zur Behandlung von lebensbedrohlichen Herzrhythmusstörungen	-	
AA10	Elektroenzephalographiegerät (EEG)	Hirnstrommessung	ja	
AA12	Gastroenterologische Endoskope	Gerät zur Magen-Darm-Spiegelung	nein	
AA47	Inkubatoren Neonatologie	Geräte für Früh- und Neugeborene (Brutkasten)	ja	
AA29	Sonographiegerät/ Dopplersonographiegerät/ Duplexsonographiegerät	Ultraschallgerät/ mit Nutzung des Dopplereffekts/ farbkodierter Ultraschall	ja	
AA31	Spirometrie/ Lungenfunktionsprüfung		-	
AA33	Uroflow/ Blasendruckmessung		-	
AA58	24 h Blutdruck		-	
AA59	24 h EKG		-	



B-[2].12 Personelle Ausstattung

B-[2].12.1 Ärzte

	Anzahl	Kommentar/ Erläuterung
Ärzte und Ärztinnen insgesamt (außer Belegärzte und Belegärztinnen)	5,0 Vollkräfte	
– davon Fachärzte und Fachärztinnen	3,8 Vollkräfte	
Belegärzte und Belegärztinnen (nach § 121 SGB V)	0,0 Personen	

Ärztliche Fachexpertise der Abteilung

Nr.	Facharztbezeichnungen	Kommentar/ Erläuterung
AQ32	Kinder- und Jugendmedizin	

Nr.	Zusatzweiterbildungen (fakultativ)	Kommentar/ Erläuterung
ZF28	Notfallmedizin	

B-[2].12.2 Pflegepersonal

	Anzahl	Ausbildungsdauer	Kommentar/ Erläuterung
Gesundheits- und Krankenpfleger/ -innen	0 Vollkräfte	3 Jahre	
Gesundheits- und Kinderkrankenpfleger/ -innen	10,8 Vollkräfte	3 Jahre	
Altenpfleger/ -innen	0 Vollkräfte	3 Jahre	
Pflegeassistenten/ -assistentinnen	0 Vollkräfte	2 Jahre	
Krankenpflegehelfer/ -innen	0 Vollkräfte	1 Jahr	
Pflegehelfer/ -innen	0 Vollkräfte	ab 200 Std. Basiskurs	
Hebammen/ Entbindungspfleger	0 Personen	3 Jahre	
Operationstechnische Assistenz	0 Vollkräfte	3 Jahre	

Pflegerische Fachexpertise der Abteilung

Nr.	Anerkannte Fachweiterbildungen/zusätzliche akademische Abschlüsse	Kommentar/ Erläuterung
PQ05	Leitung von Stationen oder Funktionseinheiten	

Nr.	Zusatzqualifikation	Kommentar/ Erläuterung
-----	---------------------	------------------------

B-[2].12.3 Spezielles therapeutisches Personal

Nr.	Spezielles therapeutisches Personal	Kommentar
SP04	Diätassistent und Diätassistentin	
SP21	Physiotherapeut und Physiotherapeutin	
SP25	Sozialarbeiter und Sozialarbeiterin	

B Struktur- und Leistungsdaten der Organisationseinheiten / Fachabteilungen

B-[3].1 1500 Allgemeine Chirurgie

Abteilungsleiter:

CA Dr.med. Hartmut Gasow

Kontaktdaten:

Fachabteilungsname	Allgemeine Chirurgie
Straße	Parkstr. 12
PLZ / Ort	19230 / Hagenow
Postfach	
Postfach (PLZ/Ort)	/
Telefon	03883 / 736200
Fax	03883 / 736365
Email	h.gasow@krankenhaus-hagenow.de

Abteilungsart: Hauptabteilung



B-[3].2 Versorgungsschwerpunkte der Organisationseinheit

Nr.	Versorgungsschwerpunkte	Kommentar
VC19	Diagnostik und Therapie von venösen Erkrankungen (z.B. Thrombosen, Krampfadern) und Folgeerkrankungen (z.B. Ulcus cruris/ offenes Bein)	
VC20	Nierenchirurgie	
VC21	Endokrine Chirurgie	
VC22	Magen-Darm-Chirurgie	
VC23	Leber-, Gallen-, Pankreaschirurgie	
VC24	Tumorchirurgie	
VC25	Transplantationschirurgie	
VC26	Metall-/ Fremdkörperentfernungen	
VC27	Bandrekonstruktionen/ Plastiken	
VC28	Gelenkersatzverfahren/ Endo-Prothetik	
VC29	Behandlung von Dekubitalgeschwüren	
VC30	Septische Knochenchirurgie	
VC31	Diagnostik und Therapie von Knochenentzündungen	
VC32	Diagnostik und Therapie von Verletzungen des Kopfes	
VC33	Diagnostik und Therapie von Verletzungen des Halses	
VC34	Diagnostik und Therapie von Verletzungen des Thorax	
VC35	Diagnostik und Therapie von Verletzungen der Lumbosakralgegend, der Lendenwirbelsäule und des Beckens	
VC36	Diagnostik und Therapie von Verletzungen der Schulter und des Oberarmes	
VC37	Diagnostik und Therapie von Verletzungen des Ellenbogens und des Unterarmes	
VC38	Diagnostik und Therapie von Verletzungen des Handgelenkes und der Hand	
VC39	Diagnostik und Therapie von Verletzungen der Hüfte und des Oberschenkels	
VC40	Diagnostik und Therapie von Verletzungen des Knies und des Unterschenkels	
VC41	Diagnostik und Therapie von Verletzungen der Knöchelregion und des Fußes	
VC42	Diagnostik und Therapie von sonstigen Verletzungen	
VC50	Chirurgie der peripheren Nerven	
VC53	Chirurgische und intensivmedizinische Akutversorgung von Schädel-Hirn-Verletzungen	
VC54	Diagnosesicherung unklarer Hirnprozesse mittels Stereotaktischer Biopsie	
VC55	Minimal-invasive laparoskopische Operationen	



VC56	Minimal-invasive endoskopische Operationen	
VC57	Plastisch rekonstruktive Eingriffe	
VC58	Spezialsprechstunde	
VO01	Diagnostik und Therapie von Arthropathien	

B-[3].3 Medizinisch-pflegerische Leistungsangebote der Organisationseinheit

Siehe A-9

B-[3].4 Nicht-medizinische Serviceangebote der Organisationseinheit

Siehe A-10

B-[3].5 Fallzahlen der Organisationseinheit/Fachabteilung

Vollstationäre Fallzahl 2066

B-[3].6 Diagnosen nach ICD

B-[3].6.1 Hauptdiagnosen nach ICD

Rang	ICD10 Ziffer	Anzahl	Bezeichnung
1	S06	206	Verletzung des Schädelinneren
2	K35	113	Akute Blinddarmentzündung
3	K80	97	Gallensteinleiden
4	S72	91	Knochenbruch des Oberschenkels
5	S82	91	Knochenbruch des Unterschenkels, einschließlich des oberen Sprunggelenkes
6	S42	89	Knochenbruch im Bereich der Schulter bzw. des Oberarms
7	S52	66	Knochenbruch des Unterarmes
8	M17	55	Gelenkverschleiß (Arthrose) des Kniegelenkes
9	K40	52	Leistenbruch
10	K52	48	Sonstige Schleimhautentzündung des Magens bzw. des Darms, nicht durch Bakterien oder andere Krankheitserreger verursacht



11	L02	48	Abgekapselter eitriger Entzündungsherd (Abszess) in der Haut bzw. an einem oder mehreren Haaransätzen
12	K57	41	Krankheit des Dickdarms mit vielen kleinen Ausstülpungen der Schleimhaut - Divertikulose
13	M16	38	Gelenkverschleiß (Arthrose) des Hüftgelenkes
14	L03	37	Eitrige, sich ohne klare Grenzen ausbreitende Entzündung in tiefer liegendem Gewebe - Phlegmone
15	M75	37	Schulterverletzung
16	S32	35	Knochenbruch der Lendenwirbelsäule bzw. des Beckens
17	M23	34	Schädigung von Bändern bzw. Knorpeln des Kniegelenkes
18	R10	33	Bauch- bzw. Beckenschmerzen
19	S22	33	Knochenbruch der Rippe(n), des Brustbeins bzw. der Brustwirbelsäule
20	L05	30	Eitrige Entzündung in der Gesäßfalte durch eingewachsene Haare - Pilonidalsinus
21	S92	29	Knochenbruch des Fußes, außer im Bereich des oberen Sprunggelenkes
22	T81	27	Komplikationen bei ärztlichen Eingriffen
23	K56	26	Darmverschluss (Ileus) ohne Eingeweidebruch
24	K43	26	Bauchwandbruch
25	T84	23	Komplikationen durch künstliche Gelenke, Metallteile oder durch Verpflanzung von Gewebe in Knochen, Sehnen, Muskeln bzw. Gelenken
26	C18	20	Dickdarmkrebs im Bereich des Grimmdarms (Kolon)
27	E11	20	Zuckerkrankheit, die nicht zwingend mit Insulin behandelt werden muss - Diabetes Typ-2
28	S43	19	Verrenkung, Verstauchung oder Zerrung von Gelenken bzw. Bändern des Schultergürtels
29	I84	19	Krampfaderartige Erweiterung der Venen im Bereich des Enddarms - Hämorrhoiden
30	K59	18	Sonstige Störung der Darmfunktion, z.B. Verstopfung oder Durchfall

B-[3].6.2 Weitere Kompetenzdiagnosen



B-[3].7 Prozeduren nach OPS

B-[3].7.1 Durchgeführte Prozeduren nach OPS

Rang	OPS Ziffer	Anzahl	Bezeichnung
1	5-893	139	Operative Entfernung von abgestorbenem Gewebe im Bereich einer Wunde bzw. von erkranktem Gewebe an Haut oder Unterhaut
2	8-831	136	Legen, Wechsel bzw. Entfernung eines Schlauches (Katheter), der in den großen Venen platziert ist
3	8-800	125	Übertragung (Transfusion) von Blut, roten Blutkörperchen bzw. Blutplättchen eines Spenders auf einen Empfänger
4	3-200	125	Computertomographie (CT) des Schädels ohne Kontrastmittel
5	5-900	118	Einfacher operativer Verschluss der Haut bzw. der Unterhaut nach Verletzungen, z.B. mit einer Naht
6	8-980	116	Behandlung auf der Intensivstation (Basisprozedur)
7	8-931	116	Intensivmedizinische Überwachung von Atmung, Herz und Kreislauf mit Messung des Drucks im rechten Vorhof des Herzens
8	5-790	114	Einrichten eines Knochenbruchs oder einer Ablösung der Wachstumsfuge (Reposition) und Befestigung der Knochenteile mit Hilfsmitteln wie Schrauben oder Platten von außen
9	5-511	111	Operative Entfernung der Gallenblase
10	5-470	107	Operative Entfernung des Blinddarms
11	1-620	87	Untersuchung der Luftröhre und der Bronchien durch eine Spiegelung
12	5-892	81	Sonstige operative Einschnitte an Haut bzw. Unterhaut
13	5-793	70	Operatives Einrichten eines einfachen Bruchs (Reposition) im Gelenkbereich eines langen Röhrenknochens
14	5-820	68	Operatives Einsetzen eines künstlichen Hüftgelenks
15	5-787	65	Entfernung von Hilfsmitteln, die zur Befestigung von Knochenteilen z.B. bei Brüchen verwendet wurden
16	3-205	63	Computertomographie (CT) des Muskel-Skelettsystems ohne Kontrastmittel
17	5-805	58	Operativer, wiederherstellender Eingriff an Sehnen bzw. Bändern des Schultergelenks
18	3-203	57	Computertomographie (CT) der Wirbelsäule und des Rückenmarks ohne Kontrastmittel

19	5-794	56	Operatives Einrichten eines mehrfachen Bruchs (Reposition) im Gelenkbereich eines langen Röhrenknochens und Befestigung der Knochenteile mit Hilfsmitteln wie Schrauben oder Platten
20	5-822	53	Operatives Einsetzen eines künstlichen Kniegelenks
21	5-894	52	Operative Entfernung von erkranktem Gewebe an Haut bzw. Unterhaut
22	5-530	51	Operativer Verschluss eines Leistenbruchs
23	1-632	51	Untersuchung der Speiseröhre, des Magens und des Zwölffingerdarms durch eine Spiegelung
24	5-812	40	Operation am Gelenkknorpel bzw. an den knorpeligen Zwischenscheiben (Menisken) des Kniegelenks durch eine Spiegelung
25	8-201	38	Nichtoperatives Einrenken einer Gelenkverrenkung ohne operative Befestigung der Knochen mit Hilfsmitteln wie Schrauben oder Platten
26	5-455	36	Operative Entfernung von Teilen des Dickdarms
27	8-200	35	Nichtoperatives Einrichten eines Bruchs (Reposition) ohne operative Befestigung der Knochenteile mit Hilfsmitteln wie Schrauben oder Platten
28	8-930	35	Intensivmedizinische Überwachung von Atmung, Herz und Kreislauf ohne Messung des Drucks in der Lungenschlagader und im rechten Vorhof des Herzens
29	3-225	34	Computertomographie (CT) des Bauches mit Kontrastmittel
30	8-910	30	Regionale Schmerztherapie durch Einbringen eines Betäubungsmittels in einen Spaltraum im Wirbelkanal (Epiduralraum)

B-[3].7.2 Weitere Kompetenzprozeduren



B-[3].8 Ambulante Behandlungsmöglichkeiten

Nr. der Ambulanz	Art der Ambulanz	Bezeichnung der Ambulanz	Nr. der Leistung	Angebotene Leistungen	Kommentar/ Erläuterung
AM08	Notfallambulanz (24 h)	Notfallambulanz Chirurgie			Notfallbehandlung
AM09	D-Arzt-/ Berufsgenossenschaftliche Ambulanz	H-Arzt			Ambulanz für BG-Fälle
AM00		Amb. OP Chirurgie			Ambulantes Operieren

B-[3].9 Ambulante Operationen nach §115b SGB V

Rang	OPS Ziffer	Anzahl	Bezeichnung
1	5-787	38	Entfernung von Hilfsmitteln, die zur Befestigung von Knochenteilen z.B. bei Brüchen verwendet wurden
2	5-530	30	Operativer Verschluss eines Leistenbruchs
3	5-812	26	Operation am Gelenkknorpel bzw. an den knorpeligen Zwischenscheiben (Menisken) des Kniegelenks durch eine Spiegelung
4	5-611	7	Operativer Verschluss eines Wasserbruchs (Hydrocele) am Hoden
5	5-790	6	Einrichten eines Knochenbruchs oder einer Ablösung der Wachstumsfuge (Reposition) und Befestigung der Knochenteile mit Hilfsmitteln wie Schrauben oder Platten von außen
6	5-534		Operativer Verschluss eines Nabelbruchs
7	5-385		Operatives Verfahren zur Entfernung von Krampfadern aus dem Bein
8	5-870		Operative brusterhaltende Entfernung von Brustdrüsengewebe ohne Entfernung von Achsellymphknoten
9	5-640		Operation an der Vorhaut des Penis
10	5-536		Operativer Verschluss eines Narbenbruchs
11	5-056		Eingriff mit Aufhebung der Nervenfunktion oder zur Druckentlastung eines Nerven
12	5-894		Operative Entfernung von erkranktem Gewebe an Haut bzw. Unterhaut
13	5-811		Operation an der Gelenkinnenhaut durch eine Spiegelung



14	5-810		Erneute Operation eines Gelenks durch eine Spiegelung
15	5-535		Operativer Verschluss eines Magenbruchs

B-[3].10 Zulassung zum Durchgangs-Arztverfahren der Berufsgenossenschaft

Arzt mit ambulanter D-Arzt Zulassung vorhanden

B-[3].11 Apparative Ausstattung

Nr.	Vorhandene Geräte	Umgangssprachliche Bezeichnung	24h-Notfallverfügbarkeit	Kommentar
AA01	Angiographie/ DSA	Gerät zur Gefäßdarstellung	nein	
AA03	Belastungs-EKG/ Ergometrie	Belastungstest mit Herzstrommessung	-	
AA08	Computertomograph (CT)	Schichtbildverfahren im Querschnitt mittels Röntgenstrahlen	ja	
AA12	Gastroenterologische Endoskope	Gerät zur Magen-Darm-Spiegelung	nein	
AA13	Geräte der invasiven Kardiologie (z.B. Herzkatheterlabor, Ablationsgenerator, Kardioversionsgerät, Herzschrittmacherlabor)	Behandlungen mittels Herzkatheter	ja	
AA14	Geräte für Nierenersatzverfahren (Hämofiltration, Dialyse, Peritonealdialyse)		ja	
AA27	Röntgengerät/ Durchleuchtungsgerät (z.B. C-Bogen)		ja	
AA29	Sonographiegerät/ Dopplersonographiegerät/ Duplexsonographiegerät	Ultraschallgerät/ mit Nutzung des Dopplereffekts/ farbkodierter Ultraschall	ja	
AA31	Spirometrie/ Lungenfunktionsprüfung		-	



B-[3].12 Personelle Ausstattung

B-[3].12.1 Ärzte

	Anzahl	Kommentar/ Erläuterung
Ärzte und Ärztinnen insgesamt (außer Belegärzte und Belegärztinnen)	9,0 Vollkräfte	
– davon Fachärzte und Fachärztinnen	4,0 Vollkräfte	
Belegärzte und Belegärztinnen (nach § 121 SGB V)	0,0 Personen	

Ärztliche Fachexpertise der Abteilung

Nr.	Facharztbezeichnungen	Kommentar/ Erläuterung
AQ06	Allgemeine Chirurgie	
AQ10	Orthopädie und/ oder Unfallchirurgie	
AQ13	Viszeralchirurgie	

Nr.	Zusatzweiterbildungen (fakultativ)	Kommentar/ Erläuterung
ZF28	Notfallmedizin	

B-[3].12.2 Pflegepersonal

	Anzahl	Ausbildungsdauer	Kommentar/ Erläuterung
Gesundheits- und Krankenpfleger/ -innen	27,3 Vollkräfte	3 Jahre	
Gesundheits- und Kinderkrankenpfleger/ - innen	0 Vollkräfte	3 Jahre	
Altenpfleger/ -innen	0 Vollkräfte	3 Jahre	
Pflegeassistenten/ - assistentinnen	0 Vollkräfte	2 Jahre	
Krankenpflegehelfer/ - innen	2,5 Vollkräfte	1 Jahr	
Pflegehelfer/ -innen	0 Vollkräfte	ab 200 Std. Basiskurs	
Hebammen/ Entbindungspfleger	0 Personen	3 Jahre	
Operationstechnische Assistenz	8,0 Vollkräfte	3 Jahre	

Pflegerische Fachexpertise der Abteilung

Nr.	Anerkannte Fachweiterbildungen/zusätzliche akademische Abschlüsse	Kommentar/ Erläuterung
PQ05	Leitung von Stationen oder Funktionseinheiten	

Nr.	Zusatzqualifikation	Kommentar/ Erläuterung
-----	---------------------	------------------------

B-[3].12.3 Spezielles therapeutisches Personal

Nr.	Spezielles therapeutisches Personal	Kommentar
SP04	Diätassistent und Diätassistentin	
SP21	Physiotherapeut und Physiotherapeutin	
SP28	Wundmanager und Wundmanagerin/Wundberater und Wundberaterin/Wundexperte und Wundexpertin/Wundbeauftragter und Wundbeauftragte	

B Struktur- und Leistungsdaten der Organisationseinheiten / Fachabteilungen

B-[4].1 2400 Frauenheilkunde und Geburtshilfe

Abteilungsleiter:

CÄ Dipl.Med. Gudrun Badeda

Kontaktdaten:

Fachabteilungsname	Frauenheilkunde und Geburtshilfe
Straße	Parkstr. 12
PLZ / Ort	19230 / Hagenow
Postfach	
Postfach (PLZ/Ort)	/
Telefon	03883 / 736250
Fax	03883 / 736365
Email	g.badede@krankenhaus-hagenow.de

Abteilungsart: Hauptabteilung



B-[4].2 Versorgungsschwerpunkte der Organisationseinheit

Nr.	Versorgungsschwerpunkte	Kommentar
VG05	Endoskopische Operationen (Laparoskopie, Hysteroskopie)	
VG06	Gynäkologische Abdominalchirurgie	
VG08	Diagnostik und Therapie gynäkologischer Tumoren (Zervix-, Corpus-, Ovarial-, Vulva-, Vaginalkarzinom)	
VG10	Betreuung von Risikoschwangerschaften	
VG11	Diagnostik und Therapie von Krankheiten während der Schwangerschaft, der Geburt und des Wochenbettes	
VG12	Geburtshilfliche Operationen	
VG13	Diagnostik und Therapie von entzündlichen Krankheiten der weiblichen Beckenorgane	
VG14	Diagnostik und Therapie von nichtentzündlichen Krankheiten des weiblichen Genitaltraktes	

B-[4].3 Medizinisch-pflegerische Leistungsangebote der Organisationseinheit

Siehe A-9

B-[4].4 Nicht-medizinische Serviceangebote der Organisationseinheit

Siehe A-10

B-[4].5 Fallzahlen der Organisationseinheit/Fachabteilung

Vollstationäre Fallzahl 1179



B-[4].6 Diagnosen nach ICD

B-[4].6.1 Hauptdiagnosen nach ICD

Rang	ICD10 Ziffer	Anzahl	Bezeichnung
1	Z38	294	Neugeborene
2	O70	124	Dammriss während der Geburt
3	O68	62	Komplikationen bei Wehen bzw. Entbindung durch Gefahrenzustand des Kindes
4	O80	46	Normale Geburt eines Kindes
5	D25	42	Gutartiger Tumor der Gebärmuttermuskulatur
6	O99	36	Sonstige Krankheit der Mutter, die an anderen Stellen der internationalen Klassifikation der Krankheiten (ICD-10) eingeordnet werden kann, die jedoch Schwangerschaft, Geburt und Wochenbett verkompliziert
7	N92	36	Zu starke, zu häufige bzw. unregelmäßige Regelblutung
8	O47	34	Wehen, die nicht zur Eröffnung des Muttermundes beitragen - Unnütze Wehen
9	O36	26	Betreuung der Mutter wegen sonstiger festgestellter oder vermuteter Komplikationen beim ungeborenen Kind
10	O48	24	Schwangerschaft, die über den erwarteten Geburtstermin hinausgeht
11	O20	23	Blutung in der Frühschwangerschaft
12	O60	23	Vorzeitige Wehen und Entbindung
13	O65	22	Geburtshindernis durch Normabweichung des mütterlichen Beckens
14	P08	20	Störung aufgrund langer Schwangerschaftsdauer oder hohem Geburtsgewicht
15	O34	19	Betreuung der Mutter bei festgestellten oder vermuteten Fehlbildungen oder Veränderungen der Beckenorgane
16	O42	19	Vorzeitiger Blasensprung
17	N83	18	Nichtentzündliche Krankheit des Eierstocks, des Eileiters bzw. der Gebärmutterbänder
18	O64	18	Geburtshindernis durch falsche Lage bzw. Haltung des ungeborenen Kindes kurz vor der Geburt
19	N81	18	Vorfall der Scheide bzw. der Gebärmutter
20	O72	17	Blutung nach der Geburt
21	N70	16	Eileiterentzündung bzw. Eierstockentzündung
22	D27	13	Gutartiger Eierstocktumor
23	O63	11	Sehr lange dauernde Geburt
24	O24	10	Zuckerkrankheit in der Schwangerschaft
25	O21	10	Übermäßiges Erbrechen während der Schwangerschaft



26	O14	10	Schwangerschaftsbedingter Bluthochdruck mit Eiweißausscheidung im Urin
27	R10	9	Bauch- bzw. Beckenschmerzen
28	O03	9	Spontane Fehlgeburt
29	O26	8	Betreuung der Mutter bei sonstigen Zuständen, die vorwiegend mit der Schwangerschaft verbunden sind
30	P21	8	Atemstillstand (Asphyxie) des Kindes während der Geburt

B-[4].6.2 Weitere Kompetenzdiagnosen

B-[4].7 Prozeduren nach OPS

B-[4].7.1 Durchgeführte Prozeduren nach OPS

Rang	OPS Ziffer	Anzahl	Bezeichnung
1	9-262	449	Versorgung eines Neugeborenen nach der Geburt
2	1-208	341	Messung von Gehirnströmen, die durch gezielte Reize ausgelöst werden (evozierte Potentiale)
3	5-738	148	Erweiterung des Scheideneingangs durch Dammschnitt während der Geburt mit anschließender Naht
4	5-758	148	Operativer, wiederherstellender Eingriff an den weiblichen Geschlechtsorganen nach Dammschnitt während der Geburt
5	5-683	105	Vollständige operative Entfernung der Gebärmutter
6	9-260	88	Überwachung und Betreuung einer normalen Geburt
7	5-740	88	Klassischer Kaiserschnitt
8	9-261	53	Überwachung und Betreuung einer Geburt mit erhöhter Gefährdung für Mutter oder Kind
9	5-704	33	Operative Raffung der Scheidenwand bzw. Straffung des Beckenbodens mit Zugang durch die Scheide
10	8-910	28	Regionale Schmerztherapie durch Einbringen eines Betäubungsmittels in einen Spaltraum im Wirbelkanal (Epiduralraum)
11	5-749	26	Sonstiger Kaiserschnitt
12	8-930	22	Intensivmedizinische Überwachung von Atmung, Herz und Kreislauf ohne Messung des Drucks in der Lungenschlagader und im rechten Vorhof des Herzens
13	5-653	22	Operative Entfernung des Eierstocks und der Eileiter
14	5-728	21	Operative Entbindung durch die Scheide mittels Sauglocke



15	1-471	19	Entnahme einer Gewebeprobe (Biopsie) aus der Gebärmutterschleimhaut ohne operativen Einschnitt
16	1-672	18	Untersuchung der Gebärmutter durch eine Spiegelung
17	5-690	18	Operative Zerstörung des oberen Anteils der Gebärmutterschleimhaut - Ausschabung
18	8-560	17	Anwendung von natürlichem oder künstlichem Licht zu Heilzwecken - Lichttherapie
19	1-694	16	Untersuchung des Bauchraums bzw. seiner Organe durch eine Spiegelung
20	5-730	13	Künstliche Fruchtblasensprengung
21	5-651	13	Operative Entfernung oder Zerstörung von Gewebe des Eierstocks
22	8-800	13	Übertragung (Transfusion) von Blut, roten Blutkörperchen bzw. Blutplättchen eines Spenders auf einen Empfänger
23	8-711	12	Künstliche Beatmung bei Neugeborenen
24	5-661	11	Operative Entfernung eines Eileiters
25	9-280	10	Krankenhausbehandlung vor der Entbindung im gleichen Aufenthalt
26	5-720	9	Operative Entbindung durch die Scheide mittels Geburtszange
27	5-663	9	Operative(r) Zerstörung oder Verschluss des Eileiters - Sterilisationsoperation bei der Frau
28	5-712	8	Sonstige operative Entfernung oder Zerstörung von erkranktem Gewebe der äußeren weiblichen Geschlechtsorgane
29	5-894	7	Operative Entfernung von erkranktem Gewebe an Haut bzw. Unterhaut
30	8-831	7	Legen, Wechsel bzw. Entfernung eines Schlauches (Katheter), der in den großen Venen platziert ist

B-[4].7.2 Weitere Kompetenzprozeduren



B-[4].8 Ambulante Behandlungsmöglichkeiten

Nr. der Ambulanz	Art der Ambulanz	Bezeichnung der Ambulanz	Nr. der Leistung	Angebotene Leistungen	Kommentar/ Erläuterung
AM04	Ermächtigungsambulanz § 116 SGB V	Ambulanz Frauenheilkunde und Geburtshilfe	VX00	CTG	Chefarztambulanz
AM05	Ermächtigung zur ambulanten Behandlung nach § 116a SGB V	Ambulanz Geburtsplanung	VX00	Geburtsplanung	Institutsambulanz
AM08	Notfallambulanz (24 h)	Notfallambulanz Frauenheilkunde und Geburtshilfe			Notfallbehandlung
AM00		Amb. OP Frauenheilkunde und Geburtshilfe			Ambulantes Operieren

B-[4].9 Ambulante Operationen nach §115b SGB V

Rang	OPS Ziffer	Anzahl	Bezeichnung
1	1-672	176	Untersuchung der Gebärmutter durch eine Spiegelung
2	5-751	89	Ausschabung zur Beendigung der Schwangerschaft
3	5-690	47	Operative Zerstörung des oberen Anteils der Gebärmutter Schleimhaut - Ausschabung
4	1-694	44	Untersuchung des Bauchraums bzw. seiner Organe durch eine Spiegelung
5	5-671	29	Operative Entnahme einer kegelförmigen Gewebeprobe aus dem Gebärmutterhals
6	5-653	14	Operative Entfernung des Eierstocks und der Eileiter
7	5-651	11	Operative Entfernung oder Zerstörung von Gewebe des Eierstocks
8	5-663	9	Operative(r) Zerstörung oder Verschluss des Eileiters - Sterilisationsoperation bei der Frau
9	5-711	8	Operation an der Scheidenvorhofdrüse (Bartholin-Drüse)
10	5-681	6	Operative Entfernung und Zerstörung von erkranktem Gewebe der Gebärmutter



B-[4].10 Zulassung zum Durchgangs-Arztverfahren der Berufsgenossenschaft

nicht vorhanden

B-[4].11 Apparative Ausstattung

Nr.	Vorhandene Geräte	Umgangssprachliche Bezeichnung	24h-Notfallverfügbarkeit	Kommentar
AA12	Gastroenterologische Endoskope	Gerät zur Magen-Darm-Spiegelung	nein	
AA23	Mammographiegerät	Röntgengerät für die weibliche Brustdrüse	-	
AA29	Sonographiegerät/ Dopplersonographiegerät/ Duplexsonographiegerät	Ultraschallgerät/ mit Nutzung des Dopplereffekts/ farbkodierter Ultraschall	ja	

B-[4].12 Personelle Ausstattung

B-[4].12.1 Ärzte

	Anzahl	Kommentar/ Erläuterung
Ärzte und Ärztinnen insgesamt (außer Belegärzte und Belegärztinnen)	5,0 Vollkräfte	
– davon Fachärzte und Fachärztinnen	3,8 Vollkräfte	
Belegärzte und Belegärztinnen (nach § 121 SGB V)	0,0 Personen	

Ärztliche Fachexpertise der Abteilung

Nr.	Facharztbezeichnungen	Kommentar/ Erläuterung
-----	-----------------------	------------------------

Nr.	Zusatzweiterbildungen (fakultativ)	Kommentar/ Erläuterung
-----	------------------------------------	------------------------



B-[4].12.2 Pflegepersonal

	Anzahl	Ausbildungsdauer	Kommentar/ Erläuterung
Gesundheits- und Krankenpfleger/ -innen	9,7 Vollkräfte	3 Jahre	
Gesundheits- und Kinderkrankenpfleger/ -innen	5,2 Vollkräfte	3 Jahre	
Altenpfleger/ -innen	0 Vollkräfte	3 Jahre	
Pflegeassistenten/ -assistentinnen	0 Vollkräfte	2 Jahre	
Krankenpflegehelfer/ -innen	0 Vollkräfte	1 Jahr	
Pflegehelfer/ -innen	0 Vollkräfte	ab 200 Std. Basiskurs	
Hebammen/ Entbindungspfleger	5 Personen	3 Jahre	
Operationstechnische Assistenz	0 Vollkräfte	3 Jahre	

Pflegerische Fachexpertise der Abteilung

Nr.	Anerkannte Fachweiterbildungen/zusätzliche akademische Abschlüsse	Kommentar/ Erläuterung

Nr.	Zusatzqualifikation	Kommentar/ Erläuterung

B-[4].12.3 Spezielles therapeutisches Personal

Nr.	Spezielles therapeutisches Personal	Kommentar
SP05	Ergotherapeut und Ergotherapeutin/Arbeits- und Beschäftigungstherapeut und Arbeits- und Beschäftigungstherapeutin	
SP00	Beleghebamme	
SP00	Hebamme	

B Struktur- und Leistungsdaten der Organisationseinheiten / Fachabteilungen

B-[5].1 3600 Anästhesiologie und Intensivmedizin

Abteilungsleiter:

CA Dr.med. Karsten Matheja

Kontaktdaten:

Fachabteilungsname	Anästhesiologie und Intensivmedizin
Straße	Parkstr. 12
PLZ / Ort	19230 / Hagenow
Postfach	
Postfach (PLZ/Ort)	/
Telefon	03883 / 736240
Fax	03883 / 736365
Email	k.matheja@krankenhaus-hagenow.de

Abteilungsart: Hauptabteilung



B-[5].2 Versorgungsschwerpunkte der Organisationseinheit

Nr.	Versorgungsschwerpunkte	Kommentar
VI00	Sonstige	Anästhesien in Form von Regionalanästhesien und Allgemeinanästhesien, Anlage von Periduralkathetern zur schmerzarmen Geburt
VI20	Intensivmedizin	

B-[5].3 Medizinisch-pflegerische Leistungsangebote der Organisationseinheit

Siehe A-9

B-[5].4 Nicht-medizinische Serviceangebote der Organisationseinheit

Siehe A-10

B-[5].5 Fallzahlen der Organisationseinheit/Fachabteilung

Vollstationäre Fallzahl 0

B-[5].6 Diagnosen nach ICD

B-[5].6.1 Hauptdiagnosen nach ICD

B-[5].6.2 Weitere Kompetenzdiagnosen

B-[5].7 Prozeduren nach OPS

B-[5].7.1 Durchgeführte Prozeduren nach OPS

B-[5].7.2 Weitere Kompetenzprozeduren

OPS Ziffer	Anzahl	Bezeichnung
8-980	237	Behandlung auf der Intensivstation (Basisprozedur)

B-[5].8 Ambulante Behandlungsmöglichkeiten

B-[5].9 Ambulante Operationen nach §115b SGB V



B-[5].10 Zulassung zum Durchgangs-Arztverfahren der Berufsgenossenschaft

nicht vorhanden

B-[5].11 Apparative Ausstattung

Nr.	Vorhandene Geräte	Umgangssprachliche Bezeichnung	24h-Notfallverfügbarkeit	Kommentar
AA38	Beatmungsgeräte/ CPAP-Geräte	Maskenbeatmungsgerät mit dauerhaft positivem Beatmungsdruck	-	5 Geräte
AA39	Bronchoskop	Gerät zur Luftröhren- und Bronchienspiegelung	ja	3 Geräte
AA40	Defibrillator	Gerät zur Behandlung von lebensbedrohlichen Herzrhythmusstörungen	-	2 Geräte
AA14	Geräte für Nierenersatzverfahren (Hämofiltration, Dialyse, Peritonealdialyse)		ja	1 Gerät
AA00	Transportbeatmungs- gerät	Transportbeatmungs- gerät	-	2 Geräte
AA00	Reanimationsboard	Reanimationsboard	-	1 Gerät
AA00	Picco System	Picco System	-	2 Geräte
AA00	Patientenwärmegerät	Patientenwärmegerät	-	3 Geräte
AA00	Narkosegerät (neugeborenenentauglich)	Narkosegerät (neugeborenenentauglich)	-	5 Geräte
AA00	Intubationsbronchoskop	Intubationsbronchoskop	-	1 Gerät
AA00	Infusions Schnell Wärmegerät	Infusions Schnell Wärmegerät	-	1 Gerät



B-[5].12 Personelle Ausstattung

B-[5].12.1 Ärzte

	Anzahl	Kommentar/ Erläuterung
Ärzte und Ärztinnen insgesamt (außer Belegärzte und Belegärztinnen)	5,0 Vollkräfte	
– davon Fachärzte und Fachärztinnen	5,0 Vollkräfte	
Belegärzte und Belegärztinnen (nach § 121 SGB V)	0,0 Personen	

Ärztliche Fachexpertise der Abteilung

Nr.	Facharztbezeichnungen	Kommentar/ Erläuterung
AQ01	Anästhesiologie	

Nr.	Zusatzweiterbildungen (fakultativ)	Kommentar/ Erläuterung
ZF15	Intensivmedizin	
ZF28	Notfallmedizin	
ZF00	Leitender Notarzt	
ZF00	Transfusionswesen	

B-[5].12.2 Pflegepersonal

	Anzahl	Ausbildungsdauer	Kommentar/ Erläuterung
Gesundheits- und Krankenpfleger/ -innen	11,0 Vollkräfte	3 Jahre	
Gesundheits- und Kinderkrankenpfleger/ -innen	0 Vollkräfte	3 Jahre	
Altenpfleger/ -innen	0 Vollkräfte	3 Jahre	
Pflegeassistenten/ - assistentinnen	0 Vollkräfte	2 Jahre	
Krankenpflegehelfer/ -innen	0 Vollkräfte	1 Jahr	
Pflegehelfer/ -innen	0 Vollkräfte	ab 200 Std. Basiskurs	
Hebammen/ Entbindungspfleger	0 Personen	3 Jahre	
Operationstechnische Assistenz	5,0 Vollkräfte	3 Jahre	

Pflegerische Fachexpertise der Abteilung

Nr.	Anerkannte Fachweiterbildungen/zusätzliche akademische Abschlüsse	Kommentar/ Erläuterung
PQ05	Leitung von Stationen oder Funktionseinheiten	

Nr.	Zusatzqualifikation	Kommentar/ Erläuterung
ZP00	Sonstige	Fachkrankenschwester für Intensivpflege und Anästhesie

B-[5].12.3 Spezielles therapeutisches Personal

Nr.	Spezielles therapeutisches Personal	Kommentar
SP21	Physiotherapeut und Physiotherapeutin	
SP25	Sozialarbeiter und Sozialarbeiterin	
SP28	Wundmanager und Wundmanagerin/Wundberater und Wundberaterin/Wundexperte und Wundexpertin/Wundbeauftragter und Wundbeauftragte	
SP00	Anästhesieschwestern	



C Qualitätssicherung

Haben Sie Leistungen nach § 137 Abs. 1 Satz 3 Nr. 1 SGB V (BQS-Verfahren) erbracht?



C-1.1.[1] Erbrachte Leistungsbereiche für das Krankenhaus

Leistungsbereich	Fallzahl	Doku. Rate (%)	Kommentar
Cholezystektomie	112	100	
Gynäkologische Operationen	146	100	
Geburtshilfe	445	99,3	
Hüftgelenknahe Femurfraktur	68	100	
Hüft-Endoprothesen-Erstimplantation	37	100	
Knie-Totalendoprothesen-Erstimplantation	56	94,6	
Dekubitusprophylaxe	373	100	
Ambulant erworbene Pneumonie	91	100	

C-2 Externe Qualitätssicherung nach Landesrecht gemäß § 121 SGB V

- Über § 137 SGB V hinaus ist auf Landesebene keine verpflichtende Qualitätssicherung vereinbart
- Über § 137 SGB V hinaus ist auf Landesebene eine verpflichtende Qualitätssicherung vereinbart.
Gemäß seinem Leistungsspektrum nimmt das Krankenhaus an folgenden Qualitätssicherungsmaßnahmen (Leistungsbereiche) teil :

C-3 Qualitätssicherung bei Teilnahme an Disease-Management-Programmen (DMP) § 137f SGB V



C-4 Teilnahme an sonstigen Verfahren der externen vergleichenden Qualitätssicherung

Über § 137 SGB V hinaus nimmt unser Krankenhaus gemäß seinem Leistungsspektrum an folgenden Qualitätssicherungsmaßnahmen teil:

1. Verpflichtende Qualitätssicherung:
 - Transfusion von Blut und Blutderivaten.
 - Strahlenschutz.
 - Labormedizin.

2. Freiwillige Qualitätssicherung:
 - Anästhesiologie:
 - Teilnahme an der Qualitätssicherung nach den Vorgaben der DGAI
 - Kinder- und Jugendmedizin:
 - Neonatalerhebung des Landes Mecklenburg-Vorpommern

C-5 Umsetzung der Mindestmengenvereinbarung nach § 137 V

Leistungsbereich	Mindest-Menge 2008	Erbrachte Menge 2008	Ausnahmetatbestand	Kommentar/Erläuterung
Lebertransplantation	20	0		
Nierentransplantation	25	0		
Komplexe Eingriffe am Organsystem Ösophagus	10	0		
Komplexe Eingriffe am Organsystem Pankreas	10	0		
Stammzelltransplantation	25	0		
Knie-TEP	50	56	MM05 - Kein Ausnahmetatbestand	

C-6 Umsetzung von Beschlüssen des Gemeinsamen Bundesausschusses zur Qualitätssicherung nach § 137 Abs. 1 Satz 1 Nr. 2 SGB V [neue Fassung] („Strukturqualitätsvereinbarung“)

Nr	Vereinbarung	Kommentar
CQ07	Vereinbarung über Maßnahmen zur Qualitätssicherung der Versorgung von Früh- und Neugeborenen – Perinataler Schwerpunkt	



D Qualitätsmanagement

D-1 Qualitätspolitik

Qualitätspolitik

Eine hochwertige Versorgung unserer Patienten ist die zentrale Aufgabe für unser Krankenhaus. Um die Erwartungen der Patienten zu erfüllen und ein hervorragendes medizinisches Ergebnis sicherzustellen, haben wir ein umfassendes Zielsystem entwickelt.

In unserer **Mission** haben wir klar unsere Aufgaben formuliert:

„Wir sind ein Krankenhaus, das ein umfassendes und hochwertiges Leistungsangebot für alle Menschen unserer Region bereitstellt.“

Unsere **Vision** beschreibt, wie wir von den Patienten, den Ärzten und den Krankenkassen wahrgenommen werden möchten.

Unsere Ziele sind:

- *Alle Patienten* mit gesundheitlichen Fragen und Problemen bevorzugen eine Behandlung in unserer Klinik. Während und nach Abschluß der Behandlung äußern sich die Patienten sehr zufrieden über unsere Leistung.
- *Zuweiser* entscheiden sich bei Wahlmöglichkeit für unser Krankenhaus. Die Zusammenarbeit wird als fruchtbar und erfolgreich bewertet.
- *Krankenkassen* betrachten unsere Klinik als leistungsstarken Versorgungspartner. In Vertragsverhandlungen wird diese Wertschätzung deutlich.

In einem **Leitbild** haben wir festgelegt, wie wir uns gegenüber Patienten und als Mitarbeiter untereinander verhalten und welche ethischen Werte wir verfolgen.

Zentrale Aussagen sind:

- Wir behandeln alle Menschen unabhängig von Alter, Geschlecht, Herkunft und Religion.
- Die Wünsche, Rechte und medizinischen Bedürfnisse der Patienten stehen im Mittelpunkt unserer Bemühungen.
- Wir schützen die Patientendaten vor unberechtigtem Zugriff, durch Datenschutz und Schweigepflicht.
- Wir sind darauf vorbereitet, schwer kranke und sterbende Menschen würdevoll zu begleiten.
- Wir betrachten den Menschen ganzheitlich.
- Durch Fort- und Weiterbildungen stellen wir sicher, dass alle Mitarbeiter nach neuesten wissenschaftlichen Erkenntnissen arbeiten.

Durch eine jährlich formulierte **Strategie** wollen wir unsere Position als führender Gesundheitsdienstleister festigen und ausbauen.



Unsere Ziele in 2008 waren:

- Ausbau des Krankenhausinformationssystems (KIS).
- Stärkung der Zusammenarbeit mit den niedergelassenen Ärzten.
- Ausbau eines Qualitätsmanagements.
- Vervollkommnung des attraktiven ambulanten Angebotes.

Konkretisiert wird diese Strategie in den **Qualitätszielen**.

Es reicht nicht aus, zu behaupten, gut zu sein, wir müssen es den Patienten, Ärzten und Krankenkassen nachweisen.

Folgende Ziele haben wir uns gesetzt:

- Nur eine wirtschaftlich erfolgreiche Klinik hat die Möglichkeiten neue Geräte und Qualifizierungen der Mitarbeiter zu finanzieren. Wir haben uns daher das Ziel gesetzt, Erlöse zu optimieren bei gleich bleibenden Kosten.
- Unser wichtigstes Ziel ist die Zufriedenheit unserer Patienten. Eine Patientenbefragung mit hoher Beteiligung hat ergeben, dass nahezu alle Patienten uns weiterempfehlen würden.
- Ziel ist es, den Patienten vom Besuch einer prästationären Sprechstunde, über die Aufnahme, die Diagnostik, die Behandlung bis zur Nachbetreuung optimal zu behandeln und Fehler zu vermeiden. Wenn einmal Fehler vorgekommen sind, wurden die Ursachen analysiert und beseitigt.

D-2 Qualitätsziele

Qualitätsziele 2008

Siehe D-1: Unsere Ziele sind in der Qualitätspolitik erläutert.

D-3 Aufbau des einrichtungsinternen Qualitätsmanagements

Qualitätsmanagement 2008

Aufbau des Qualitätsmanagements

In den Abteilungen werden seit langem interne und externe Qualitätskontrollen und -auswertungen durchgeführt. Durch die seit 2004 gesetzlich geforderte regelmäßige Berichterstattung an Außenstehende wurde eine *Qualitätskommission*, bestehend aus sieben leitenden Mitarbeitern aus dem ärztlichen Dienst, dem Pflegedienst, der Verwaltung und anderen Bereichen gebildet, die die bestehenden abteilungsbegrenzten Qualitätsmechanismen koordiniert, zusammenführt, bewertet und im Bericht veröffentlicht.

Abteilungsinterne Qualitätssicherungsbeauftragte: Abteilungsleiter bzw. deren festgelegte Beauftragte. Überwachung der Datenerfassung und Auswertung fachspezifischer Ergebnisse. Durchführung der Fehleranalysen. Informationsaustausch qualitätsrelevanter Daten und Umsetzung von Projekten.



Ärztlicher Qualitätsbeauftragter: Führt die abteilungsbezogenen Ergebnisse der Qualitätsanalysen zusammen und schlägt Projekte zum Qualitätsmanagement vor und arbeitet in Projekten mit.

Arbeitsgruppen: Haben die Aufgabe vorhandene Qualitätsinstrumente kontinuierlich zu managen.

Folgende AG haben weiterhin, auch in 2008 gearbeitet:

- Transfusionsmedizin: Leiter CA Dipl.-Med. Mandelkow.
- Geburtshilfe: OA Dr. med. Schönherr.
- Hygienekommission: OA DM Goertz.
- Labormedizin: Medizinische Laboratorien Westmecklenburg
- Röntgendiagnostik: Dr. med. Schütt.

Projektgruppen: Werden auf Zeit zusammengestellt, wenn im Auftrag der Krankenhausleitung oder der Qualitätskommission Projekte umzusetzen sind.

- In 2008 wurden keine Projektgruppen gebildet.

D-4 Instrumente des Qualitätsmanagements

Qualitätsinstrumente 2008

Siehe D-3: Unsere Instrumente sind im Management dargelegt.

D-5 Qualitätsmanagement-Projekte

Qualitätsprojekte 2008

Bei kontinuierlicher Überwachung der Qualität durch unsere Arbeitsgruppen und weiterhin guten Ergebnisse waren in 2008 keine neuen Projekte erforderlich und wurden somit auch nicht durchgeführt.

Ab 2008 werden der öffentliche Nachweis der ärztlichen Fortbildung und die krankenhausesweite Auswertung der Ergebnisse der externen Qualitätsergebnisse der BQS eingeführt.

D-6 Bewertung des Qualitätsmanagements

Mindestmengen 2008

Nur ein Parameter trifft für uns zu: Kniegelenkprothesen. Diese Mindestmenge haben wir übertroffen: 56 Operationen.

Die Tatsache, dass wir andere mindestmengenregulierte Operationen nicht durchführen, verdeutlicht unsere qualitätsbewußte Festlegung unseres Behandlungsspektrums.