



Strukturierter Qualitätsbericht
gemäß § 137 Abs. 3 Satz 1 Nr. 4 SGB V

für

**GSO Gesundheitszentrum
Solling-Oberweser gGmbH**



über das Berichtsjahr

2008

IK: 260310722
Datum: 07.08.2009

Einleitung

Mit Wirkung zum 1. Februar 2006 ist die Trägerschaft des ehemaligen Albert-Schweizer-Krankenhauses Uslar an die Klinik und Rehabilitationszentrum Lippoldberg gGmbH übergegangen.

Ab diesem Zeitpunkt wurde das Krankenhaus in GSO Gesundheitszentrum Solling - Oberweser umbenannt und das medizinische Leistungsangebot in Abstimmung mit dem 8 km entfernt liegendem Klinik- und Rehabilitationszentrum den Bedürfnissen der Bevölkerung weiter angepasst.

In diesem Zuge wurde im November 2006 das Medizinische Versorgungszentrum (MVZ) auf dem Gelände des Gesundheitszentrums Solling-Oberweser in Uslar eröffnet. Zweigpraxen bestehen in Einbeck.

Mit der Einrichtung des Medizinischen Versorgungszentrums wird eine optimale Vernetzung des ambulanten und stationären Bereiches der Patientenversorgung angestrebt. Dies wird durch medizinische Synergieeffekte möglich. Der Patient erhält eine Versorgung "aus einer Hand", eine fachübergreifend koordinierte Diagnostik und Therapie.

Folgende Fachrichtungen sind derzeit im MVZ vertreten:

- **Orthopädie**
- **Neurologie**
- **Psychiatrie/Nervenheilkunde**
- **Urologie**

Das MVZ wird ärztlich durch Herrn Priv.-Doz. Dr. med. habil. Dietmar Urbach geleitet.

Durch das Gesundheitszentrum Solling-Oberweser und das Medizinische Versorgungszentrum ist die Patientenversorgung in der Region auf einem hohen Niveau sichergestellt.

Wahlsburg im August 2009

Wilfried Gründel
Geschäftsführer

Inhaltsverzeichnis

Einleitung

A Struktur- und Leistungsdaten des Krankenhauses

- A-1 Allgemeine Kontaktdaten des Krankenhauses
- A-2 Institutionskennzeichen des Krankenhauses
- A-3 Standort(nummer)
- A-4 Name und Art des Krankenhausträgers
- A-5 Akademisches Lehrkrankenhaus
- A-6 Organisationsstruktur des Krankenhauses
- A-7 Regionale Versorgungsverpflichtung für die Psychiatrie
- A-8 Fachabteilungsübergreifende Versorgungsschwerpunkte des Krankenhauses
- A-9 Fachabteilungsübergreifende medizinisch-pflegerische Leistungsangebote des Krankenhauses
- A-10 Allgemeine nicht-medizinische Serviceangebote des Krankenhauses
- A-11 Forschung und Lehre des Krankenhauses
 - A-11.1 Forschungsschwerpunkte
 - A-11.2 Akademische Lehre
 - A-11.3 Ausbildung in anderen Heilberufen
- A-12 Anzahl der Betten im gesamten Krankenhaus nach § 108/109 SGB V (Stichtag 31.12. des Berichtsjahres)
- A-13 Fallzahlen des Krankenhauses
- A-14 Personal des Krankenhauses
 - A-14.1 Ärzte
 - A-14.2 Pflegepersonal

B Struktur- und Leistungsdaten der Organisationseinheiten / Fachabteilungen

- B-1 Innere Medizin
 - B-1.1 Name der Organisationseinheit/Fachabteilung
 - B-1.2 Versorgungsschwerpunkte der Organisationseinheit/Fachabteilung
 - B-1.3 Medizinisch-pflegerische Leistungsangebote der Organisationseinheit/Fachabteilung
 - B-1.4 Nicht-medizinische Serviceangebote der Organisationseinheit/Fachabteilung
 - B-1.5 Fallzahlen der Organisationseinheit/Fachabteilung
 - B-1.6 Diagnosen nach ICD
 - B-1.6.1 Hauptdiagnosen nach ICD
 - B-1.6.2 Weitere Kompetenzdiagnosen
 - B-1.7 Prozeduren nach OPS
 - B-1.7.1 Durchgeführte Prozeduren nach OPS
 - B-1.7.2 Weitere Kompetenzprozeduren
 - B-1.8 Ambulante Behandlungsmöglichkeiten
 - B-1.9 Ambulante Operationen nach § 115b SGB V
 - B-1.10 Zulassung zum Durchgangs-Arztverfahren der Berufsgenossenschaft
 - B-1.11 Apparative Ausstattung
 - B-1.12 Personelle Ausstattung
 - B-1.12.1 Ärzte
 - B-1.12.2 Pflegepersonal
 - B-1.12.3 Spezielles therapeutisches Personal

- B-2 [Allgemeine Chirurgie](#)
- B-2.1 [Name der Organisationseinheit/Fachabteilung](#)
- B-2.2 [Versorgungsschwerpunkte der Organisationseinheit/Fachabteilung](#)
- B-2.3 [Medizinisch-pflegerische Leistungsangebote der Organisationseinheit/Fachabteilung](#)
- B-2.4 [Nicht-medizinische Serviceangebote der Organisationseinheit/Fachabteilung](#)
- B-2.5 [Fallzahlen der Organisationseinheit/Fachabteilung](#)
- B-2.6 [Diagnosen nach ICD](#)
- B-2.6.1 [Hauptdiagnosen nach ICD](#)
- B-2.6.2 [Weitere Kompetenzdiagnosen](#)
- B-2.7 [Prozeduren nach OPS](#)
- B-2.7.1 [Durchgeführte Prozeduren nach OPS](#)
- B-2.7.2 [Weitere Kompetenzprozeduren](#)
- B-2.8 [Ambulante Behandlungsmöglichkeiten](#)
- B-2.9 [Ambulante Operationen nach § 115b SGB V](#)
- B-2.10 [Zulassung zum Durchgangs-Arztverfahren der Berufsgenossenschaft](#)
- B-2.11 [Apparative Ausstattung](#)
- B-2.12 [Personelle Ausstattung](#)
- B-2.12.1 [Ärzte](#)
- B-2.12.2 [Pflegepersonal](#)
- B-2.12.3 [Spezielles therapeutisches Personal](#)
- B-3 [Allgemeine Chirurgie](#)
- B-3.1 [Name der Organisationseinheit/Fachabteilung](#)
- B-3.2 [Versorgungsschwerpunkte der Organisationseinheit/Fachabteilung](#)
- B-3.3 [Medizinisch-pflegerische Leistungsangebote der Organisationseinheit/Fachabteilung](#)
- B-3.4 [Nicht-medizinische Serviceangebote der Organisationseinheit/Fachabteilung](#)
- B-3.5 [Fallzahlen der Organisationseinheit/Fachabteilung](#)
- B-3.6 [Diagnosen nach ICD](#)
- B-3.6.1 [Hauptdiagnosen nach ICD](#)
- B-3.6.2 [Weitere Kompetenzdiagnosen](#)
- B-3.7 [Prozeduren nach OPS](#)
- B-3.7.1 [Durchgeführte Prozeduren nach OPS](#)
- B-3.7.2 [Weitere Kompetenzprozeduren](#)
- B-3.8 [Ambulante Behandlungsmöglichkeiten](#)
- B-3.9 [Ambulante Operationen nach § 115b SGB V](#)
- B-3.10 [Zulassung zum Durchgangs-Arztverfahren der Berufsgenossenschaft](#)
- B-3.11 [Apparative Ausstattung](#)
- B-3.12 [Personelle Ausstattung](#)
- B-3.12.1 [Ärzte](#)
- B-3.12.2 [Pflegepersonal](#)
- B-3.12.3 [Spezielles therapeutisches Personal](#)
- B-4 [Frauenheilkunde und Geburtshilfe](#)
- B-4.1 [Name der Organisationseinheit/Fachabteilung](#)
- B-4.2 [Versorgungsschwerpunkte der Organisationseinheit/Fachabteilung](#)
- B-4.3 [Medizinisch-pflegerische Leistungsangebote der Organisationseinheit/Fachabteilung](#)
- B-4.4 [Nicht-medizinische Serviceangebote der Organisationseinheit/Fachabteilung](#)

B-4.5 Fallzahlen der Organisationseinheit/FachabteilungB-4.6 Diagnosen nach ICDB-4.6.1 Hauptdiagnosen nach ICDB-4.6.2 Weitere KompetenzdiagnosenB-4.7 Prozeduren nach OPSB-4.7.1 Durchgeführte Prozeduren nach OPSB-4.7.2 Weitere KompetenzprozedurenB-4.8 Ambulante BehandlungsmöglichkeitenB-4.9 Ambulante Operationen nach § 115b SGB VB-4.10 Zulassung zum Durchgangs-Arztverfahren der BerufsgenossenschaftB-4.11 Apparative AusstattungB-4.12 Personelle AusstattungB-4.12.1 ÄrzteB-4.12.2 PflegepersonalB-4.12.3 Spezielles therapeutisches PersonalB-5 Hals-, Nasen-, OhrenheilkundeB-5.1 Name der Organisationseinheit/FachabteilungB-5.2 Versorgungsschwerpunkte der Organisationseinheit/FachabteilungB-5.3 Medizinisch-pflegerische Leistungsangebote der
Organisationseinheit/FachabteilungB-5.4 Nicht-medizinische Serviceangebote der
Organisationseinheit/FachabteilungB-5.5 Fallzahlen der Organisationseinheit/FachabteilungB-5.6 Diagnosen nach ICDB-5.6.1 Hauptdiagnosen nach ICDB-5.6.2 Weitere KompetenzdiagnosenB-5.7 Prozeduren nach OPSB-5.7.1 Durchgeführte Prozeduren nach OPSB-5.7.2 Weitere KompetenzprozedurenB-5.8 Ambulante BehandlungsmöglichkeitenB-5.9 Ambulante Operationen nach § 115b SGB VB-5.10 Zulassung zum Durchgangs-Arztverfahren der BerufsgenossenschaftB-5.11 Apparative AusstattungB-5.12 Personelle AusstattungB-5.12.1 ÄrzteB-5.12.2 PflegepersonalB-5.12.3 Spezielles therapeutisches PersonalB-6 MVZ Medizinisches Versorgungszentrum Uslar - EinbeckB-6.1 Name der Organisationseinheit/FachabteilungB-6.2 Versorgungsschwerpunkte der Organisationseinheit/FachabteilungB-6.3 Medizinisch-pflegerische Leistungsangebote der
Organisationseinheit/FachabteilungB-6.4 Nicht-medizinische Serviceangebote der
Organisationseinheit/FachabteilungB-6.5 Fallzahlen der Organisationseinheit/FachabteilungB-6.6 Diagnosen nach ICDB-6.6.1 Hauptdiagnosen nach ICDB-6.6.2 Weitere Kompetenzdiagnosen

- B-6.7 [Prozeduren nach OPS](#)
- B-6.7.1 [Durchgeführte Prozeduren nach OPS](#)
- B-6.7.2 [Weitere Kompetenzprozeduren](#)
- B-6.8 [Ambulante Behandlungsmöglichkeiten](#)
- B-6.9 [Ambulante Operationen nach § 115b SGB V](#)
- B-6.10 [Zulassung zum Durchgangs-Arztverfahren der Berufsgenossenschaft](#)
- B-6.11 [Apparative Ausstattung](#)
- B-6.12 [Personelle Ausstattung](#)
- B-6.12.1 [Ärzte](#)
- B-6.12.2 [Pflegepersonal](#)
- B-6.12.3 [Spezielles therapeutisches Personal](#)

C Qualitätssicherung

- C-1 [Teilnahme an der externen vergleichenden Qualitätssicherung nach § 137 Abs. 1 Satz 3 Nr. 1 SGB V \(BQS-Verfahren\)](#)
- C-1.1 [Im Krankenhaus erbrachte Leistungsbereiche/Dokumentationsrate](#)
- C-1.2 [Ergebnisse für ausgewählte Qualitätsindikatoren aus dem BQS-Verfahren](#)
- C-2 [Externe Qualitätssicherung nach Landesrecht gemäß § 112 SGB V](#)
- C-3 [Qualitätssicherung bei Teilnahme an Disease-Management-Programmen \(DMP\) nach § 137f SGB V](#)
- C-4 [Teilnahme an sonstigen Verfahren der externen vergleichenden Qualitätssicherung](#)
- C-5 [Umsetzung der Mindestmengenvereinbarung nach § 137 Abs. 1 S. 3 Nr. 3 SGB V](#)
- C-6 [Umsetzung von Beschlüssen des G-BA \("Strukturqualitätsvereinbarung"\) \(C-6\)](#)

D Qualitätsmanagement

- D-1 [Qualitätspolitik](#)
- D-2 [Qualitätsziele](#)
- D-3 [Aufbau des einrichtungsinternen Qualitätsmanagements](#)
- D-4 [Instrumente des Qualitätsmanagements](#)
- D-5 [Qualitätsmanagement-Projekte](#)
- D-6 [Bewertung des Qualitätsmanagements](#)

A Struktur- und Leistungsdaten des Krankenhauses

A-1 Allgemeine Kontaktdaten des Krankenhauses

Name: GSO Gesundheitszentrum Solling-Oberweser gGmbH
Straße: Graftplatz 5
PLZ/Ort: 37170 Uslar
Telefon: 05571/303 - 0
Telefax: 05571/303 - 330
E-Mail: info@gso-uslar.de
Internet: www.gso-uslar.de

A-2 Institutionskennzeichen des Krankenhauses

Institutionskennzeichen: 260310722

A-3 Standort(nummer)

Standortnummer: 00

00: Dies ist der einzige Standort zu diesem Institutionskennzeichen.

A-4 Name und Art des Krankenhausträgers

Träger: Klinik und Rehabilitationszentrum Lippoldsberg gGmbH
Art: freigemeinnützig
Internetadresse: www.klinik-lippoldsberg.de

A-5 Akademisches Lehrkrankenhaus

Lehrkrankenhaus: ja
Universität: Georg-August-Universität Göttingen

A-6 Organisationsstruktur des Krankenhauses

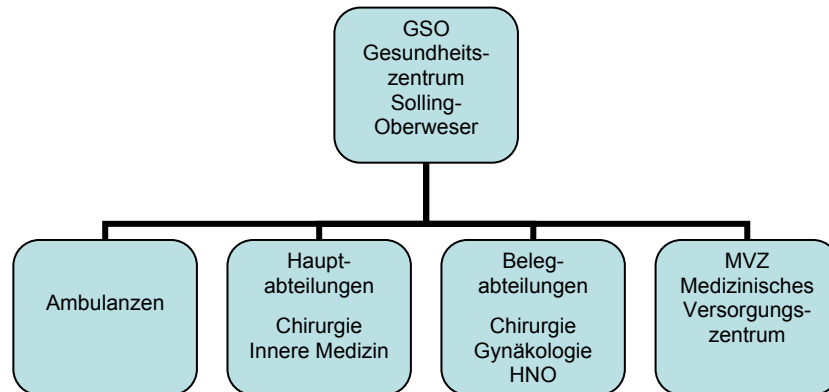

A-7 Regionale Versorgungsverpflichtung für die Psychiatrie

Verpflichtung besteht: Nein

A-8 Fachabteilungsübergreifende Versorgungsschwerpunkte des Krankenhauses

Trifft nicht zu bzw. entfällt.

A-9 Fachabteilungsübergreifende medizinisch-pflegerische Leistungsangebote des Krankenhauses

Nr.	Medizinisch-pflegerisches Leistungsangebot	Kommentar/Erläuterung
MP12	Bobath-Therapie (für Erwachsene und/oder Kinder)	
MP14	Diät- und Ernährungsberatung	In Kooperation mit dem Klinik und Rehasentrum Lippoldsberg
MP15	Entlassungsmanagement/Brückenpflege/Überleitungspflege	
MP22	Kontinenztraining/Inkontinenzberatung	
MP24	Manuelle Lymphdrainage	
MP25	Massage	
MP28	Naturheilverfahren/Homöopathie/Phytotherapie	
MP29	Osteopathie/Chiropraktik/Manuelle Therapie	Im Angebot des Medizinischen Versorgungszentrums
MP31	Physikalische Therapie/Bädertherapie	
MP32	Physiotherapie/Krankengymnastik als Einzel- und/oder Gruppentherapie	
MP45	Stomatherapie/-beratung	
MP48	Wärme- und Kälteanwendungen	

Nr.	Medizinisch-pflegerisches Leistungsangebot	Kommentar/Erläuterung
MP51	Wundmanagement	
MP68	Zusammenarbeit mit Pflegeeinrichtungen/Angebot ambulanter Pflege/Kurzzeitpflege	

A-10 Allgemeine nicht-medizinische Serviceangebote des Krankenhauses

Nr.	Serviceangebot	Kommentar/Erläuterung
SA02	Räumlichkeiten: Ein-Bett-Zimmer	
SA03	Räumlichkeiten: Ein-Bett-Zimmer mit eigener Nasszelle	
SA05	Räumlichkeiten: Mutter-Kind-Zimmer/Familienzimmer	
SA09	Räumlichkeiten: Unterbringung Begleitperson	
SA10	Räumlichkeiten: Zwei-Bett-Zimmer	
SA11	Räumlichkeiten: Zwei-Bett-Zimmer mit eigener Nasszelle	
SA12	Ausstattung der Patientenzimmer: Balkon/Terrasse	
SA13	Ausstattung der Patientenzimmer: Elektrisch verstellbare Betten	
SA14	Ausstattung der Patientenzimmer: Fernsehgerät am Bett/im Zimmer	
SA18	Ausstattung der Patientenzimmer: Telefon	
SA20	Verpflegung: Frei wählbare Essenzusammenstellung (Komponentenwahl)	Mittagessen: Menüwahl
SA21	Verpflegung: Kostenlose Getränkebereitstellung	Mineralwasser
SA47	Verpflegung: Nachmittagstee/-kaffee	
SA24	Ausstattung/Besondere Serviceangebote des Krankenhauses: Faxempfang für Patienten und Patientinnen	
SA33	Ausstattung/Besondere Serviceangebote des Krankenhauses: Parkanlage	
SA34	Ausstattung/Besondere Serviceangebote des Krankenhauses: Rauchfreies Krankenhaus	
SA51	Ausstattung/Besondere Serviceangebote des Krankenhauses: Orientierungshilfen	
SA54	Ausstattung/Besondere Serviceangebote des Krankenhauses: Tageszeitungsangebot	

Nr.	Serviceangebot	Kommentar/Erläuterung
SA39	Persönliche Betreuung: Besuchsdienst/„Grüne Damen“	
SA40	Persönliche Betreuung: Empfangs- und Begleitdienst für Patienten und Patientinnen sowie Besucher und Besucherinnen	
SA42	Persönliche Betreuung: Seelsorge	

A-11 Forschung und Lehre des Krankenhauses

A-11.1 Forschungsschwerpunkte

Trifft nicht zu bzw. entfällt.

A-11.2 Akademische Lehre

Das Gesundheitszentrum Solling-Oberweser ist akademisches Lehrkrankenhaus der Universität Göttingen und bildet nach Anforderung Studierende der Medizin in der Praxis aus.

A-11.3 Ausbildung in anderen Heilberufen

Trifft nicht zu bzw. entfällt.

A-12 Anzahl der Betten im gesamten Krankenhaus nach § 108/109 SGB V (Stichtag 31.12. des Berichtsjahres)

Bettenzahl: 51

A-13 Fallzahlen des Krankenhauses

Stationäre Fälle: 2.111

Ambulante Fälle:

- Quartalszählweise: 3.304

A-14 Personal des Krankenhauses**A-14.1 Ärzte**

	Anzahl	Kommentar/Erläuterung
Ärztinnen/ Ärzte insgesamt (außer Belegärzte)	7	ohne MVZ
- davon Fachärztinnen/-ärzte	4	
Belegärztinnen/-ärzte (nach § 121 SGB V)	3	

A-14.2 Pflegepersonal

	Anzahl	Ausbildungs- dauer
Gesundheits- und Krankenpfleger/-innen	28,7	3 Jahre
Krankenpflegehelfer/-innen	3,1	1 Jahr

B Struktur- und Leistungsdaten der Organisationseinheiten/Fachabteilungen

- 1 [Innere Medizin](#)
- 2 [Allgemeine Chirurgie](#)
- 3 [Allgemeine Chirurgie](#)
- 4 [Frauenheilkunde und Geburtshilfe](#)
- 5 [Hals-, Nasen-, Ohrenheilkunde](#)
- 6 [MVZ Medizinisches Versorgungszentrum Uslar - Einbeck](#)

B-1 Innere Medizin**B-1.1 Name der Organisationseinheit/Fachabteilung**

Name: Innere Medizin
Schlüssel: Innere Medizin (0100)
Art: Hauptabteilung
Chefarzt: Herr Dr. med. Andreas Press
Straße: Graftplatz 5
PLZ/Ort: 37170 Uslar
Telefon: 05571/303 - 343
Telefax: 05571/303 - 330
E-Mail: info@gso-uslar.de
Internet: www.gso-uslar.de

B-1.2 Versorgungsschwerpunkte der Organisationseinheit/Fachabteilung

Nr.	Versorgungsschwerpunkte im Bereich Innere Medizin
VI01	Diagnostik und Therapie von ischämischen Herzkrankheiten
VI02	Diagnostik und Therapie der pulmonalen Herzkrankheit und von Krankheiten des Lungenkreislaufes
VI03	Diagnostik und Therapie von sonstigen Formen der Herzkrankheit
VI05	Diagnostik und Therapie von Krankheiten der Venen, der Lymphgefäße und der Lymphknoten
VI06	Diagnostik und Therapie von zerebrovaskulären Krankheiten
VI07	Diagnostik und Therapie der Hypertonie (Hochdruckkrankheit)
VI08	Diagnostik und Therapie von Nierenerkrankungen
VI10	Diagnostik und Therapie von endokrinen Ernährungs- und Stoffwechselkrankheiten
VI11	Diagnostik und Therapie von Erkrankungen des Magen-Darm-Traktes
VI12	Diagnostik und Therapie von Erkrankungen des Darmausgangs
VI14	Diagnostik und Therapie von Erkrankungen der Leber, der Galle und des Pankreas
VI15	Diagnostik und Therapie von Erkrankungen der Atemwege und der Lunge
VI17	Diagnostik und Therapie von rheumatologischen Erkrankungen
VI19	Diagnostik und Therapie von infektiösen und parasitären Krankheiten
VI20	Intensivmedizin
VI22	Diagnostik und Therapie von Allergien
VI24	Diagnostik und Therapie von geriatrischen Erkrankungen

B-1.3 Medizinisch-pflegerische Leistungsangebote der Organisationseinheit/Fachabteilung

Für medizinische Leistungsangebote verweisen wir auf Tabelle A-9.

B-1.4 Nicht-medizinische Serviceangebote der Organisationseinheit/Fachabteilung

Für medizinische Leistungsangebote verweisen wir auf Tabelle A-10.

B-1.5 Fallzahlen der Organisationseinheit/Fachabteilung

Vollstationäre Fallzahl: 1.080

Anzahl Betten: 31

B-1.6 Diagnosen nach ICD

B-1.6.1 Hauptdiagnosen nach ICD

Rang	ICD	Bezeichnung	Fallzahl
1	I50	Herzschwäche	97
2	I10	Bluthochdruck ohne bekannte Ursache	53
3	F10	Psychische bzw. Verhaltensstörung durch Alkohol	46
4	I20	Anfallsartige Enge und Schmerzen in der Brust - Angina pectoris	41
5	N39	Sonstige Krankheit der Niere, der Harnwege bzw. der Harnblase	37
6 - 1	R55	Ohnmachtsanfall bzw. Kollaps	36
6 - 2	J44	Sonstige anhaltende (chronische) Lungenkrankheit mit Verengung der Atemwege - COPD	36
8	J18	Lungenentzündung, Krankheitserreger vom Arzt nicht näher bezeichnet	30
9	A41	Sonstige Blutvergiftung (Sepsis)	29
10	E86	Flüssigkeitsmangel	28

B-1.6.2 Weitere Kompetenzdiagnosen

Trifft nicht zu bzw. entfällt.

B-1.7 Prozeduren nach OPS

B-1.7.1 Durchgeführte Prozeduren nach OPS

Rang	OPS	Bezeichnung	Anzahl
1	8-930	Intensivmedizinische Überwachung von Atmung, Herz und Kreislauf ohne Messung des Drucks in der Lungenschlagader und im rechten Vorhof des Herzens	490
2	1-632	Untersuchung der Speiseröhre, des Magens und des Zwölffingerdarms durch eine Spiegelung	133
3	8-800	Übertragung (Transfusion) von Blut, roten Blutkörperchen bzw. Blutplättchen eines Spenders auf einen Empfänger	72

Rang	OPS	Bezeichnung	Anzahl
4	1-440	Entnahme einer Gewebeprobe (Biopsie) aus dem oberem Verdauungstrakt, den Gallengängen bzw. der Bauchspeicheldrüse bei einer Spiegelung	63
5	1-650	Untersuchung des Dickdarms durch eine Spiegelung - Koloskopie	57
6	8-987	Fachübergreifende Behandlung bei Besiedelung oder Infektion mit multiresistenten Krankheitserregern	28
7	1-444	Entnahme einer Gewebeprobe (Biopsie) aus dem unteren Verdauungstrakt bei einer Spiegelung	25
8	5-431	Operatives Anlegen einer Magensonde durch die Bauchwand zur künstlichen Ernährung	12
9	3-200	Computertomographie (CT) des Schädels ohne Kontrastmittel	11
10	8-831	Legen bzw. Wechsel eines Schlauches (Katheter), der in den großen Venen platziert ist	8

B-1.7.2 Weitere Kompetenzprozeduren

Trifft nicht zu bzw. entfällt.

B-1.8 Ambulante Behandlungsmöglichkeiten**Internistische Ambulanz**

Art der Ambulanz: Ermächtigungsambulanz nach § 116 SGB V

B-1.9 Ambulante Operationen nach § 115b SGB V

Trifft nicht zu bzw. entfällt.

B-1.10 Zulassung zum Durchgangs-Arztverfahren der Berufsgenossenschaft

- Arzt mit ambulanter D-Arzt-Zulassung vorhanden
- stationäre BG-Zulassung
- nicht vorhanden

B-1.11 Apparative Ausstattung

Nr.	Vorhandene Geräte	Umgangssprachliche Bezeichnung	24h ¹
AA03	Belastungs-EKG/Ergometrie	Belastungstest mit Herzstrommessung	--- ²
AA12	Gastroenterologisches Endoskop	Gerät zur Magen-Darm-Spiegelung	<input checked="" type="checkbox"/>
AA27	Röntgengerät/Durchleuchtungsgerät		<input checked="" type="checkbox"/>
AA29	Sonographiegerät/Dopplersonographiegerät/Duplexsonographiegerät	Ultraschallgerät/mit Nutzung des Dopplereffekts/farbkodierter Ultraschall	<input checked="" type="checkbox"/>
AA31	Spirometrie/Lungenfunktionsprüfung		--- ²

¹ 24h: Notfallverfügbarkeit 24 Stunden am Tag sichergestellt (² bei diesem Gerät nicht anzugeben)

B-1.12 Personelle Ausstattung

B-1.12.1 Ärzte

Ärzte	Anzahl
Ärztinnen/ Ärzte insgesamt (außer Belegärzte)	4
Davon Fachärztinnen/ -ärzte	2
Belegärztinnen/ -ärzte (nach § 121 SGB V)	0

Bei den Belegärzten ist die Anzahl der Personen, sonst die Anzahl der Vollkräfte angegeben

Ärztliche Fachexpertise der Abteilung – Facharztbezeichnungen

Facharztbezeichnungen

Innere Medizin und SP Gastroenterologie

B-1.12.2 Pflegepersonal

	Anzahl	Ausbildungsdauer
Gesundheits- und Krankenpfleger/ -innen	14,35	3 Jahre
Krankenpflegehelfer/ -innen	1,55	1 Jahr

Pflegerische Fachexpertisen - anerkannte Fachweiterbildungen

Nr.	Anerkannte Fachweiterbildungen/ zusätzliche akademische Abschlüsse
PQ03	Hygienefachkraft
PQ04	Intensivpflege und Anästhesie
PQ05	Leitung von Stationen oder Funktionseinheiten

Pflegerische Fachexpertisen - Zusatzqualifikationen

Nr.	Zusatzqualifikationen	Kommentar/Erläuterung
ZP04	Endoskopie/Funktionsdiagnostik	
ZP05	Entlassungsmanagement	
ZP06	Ernährungsmanagement	In Kooperation mit dem Klinik und Rehasentrum Lippoldsberg
ZP11	Notaufnahme	
ZP12	Praxisanleitung	
ZP15	Stomapflege	In Kooperation mit dem Klinik und Rehasentrum Lippoldsberg
ZP16	Wundmanagement	

B-1.12.3 Spezielles therapeutisches Personal

Nr.	Spezielles therapeutisches Personal
SP02	Arzthelfer und Arzthelferin
SP04	Diätassistent und Diätassistentin
SP05	Ergotherapeut und Ergotherapeutin/Arbeits- und Beschäftigungstherapeut und Arbeits- und Beschäftigungstherapeutin
SP15	Masseur/Medizinischer Bademeister und Masseurin/Medizinische Bademeisterin
SP43	Medizinisch-technischer Assistent und Medizinisch-technische Assistentin/Funktionspersonal
SP21	Physiotherapeut und Physiotherapeutin
SP27	Stomatherapeut und Stomatherapeutin
SP28	Wundmanager und Wundmanagerin/Wundberater und Wundberaterin/Wundexperte und Wundexpertin/Wundbeauftragter und Wundbeauftragte

B-2 Allgemeine Chirurgie

B-2.1 Name der Organisationseinheit/Fachabteilung

Name: Allgemeine Chirurgie
 Schlüssel: Allgemeine Chirurgie (1500)
 Art: Hauptabteilung

Chefarzt

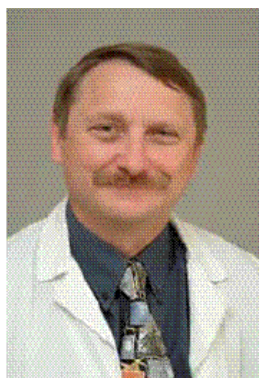

Herr Michael Szkopek

Straße: Graftplatz 5
 PLZ/Ort: 37170 Uslar
 Telefon: 05571/303 - 328
 Telefax: 05571/303 - 330
 E-Mail: info@gso-uslar.de
 Internet: www.gso-uslar.de

B-2.2 Versorgungsschwerpunkte der Organisationseinheit/Fachabteilung

Nr.	Versorgungsschwerpunkte im Bereich Chirurgie
VC05	Herzchirurgie: Schrittmachereingriffe
VC18	Gefäßchirurgie/Viszeralchirurgie: Konservative Behandlung von arteriellen Gefäßerkrankungen
VC19	Gefäßchirurgie/Viszeralchirurgie: Diagnostik und Therapie von venösen Erkrankungen und Folgeerkrankungen
VC21	Gefäßchirurgie/Viszeralchirurgie: Endokrine Chirurgie
VC22	Gefäßchirurgie/Viszeralchirurgie: Magen-Darm-Chirurgie
VC23	Gefäßchirurgie/Viszeralchirurgie: Leber-, Gallen-, Pankreaschirurgie
VC24	Gefäßchirurgie/Viszeralchirurgie: Tumorchirurgie
VC26	Unfall- und Wiederherstellungschirurgie: Metall-/Fremdkörperentfernungen
VC27	Unfall- und Wiederherstellungschirurgie: Bandrekonstruktionen/Plastiken
VC28	Unfall- und Wiederherstellungschirurgie: Gelenkersatzverfahren/Endoprothetik
VC29	Unfall- und Wiederherstellungschirurgie: Behandlung von Dekubitalgeschwüren
VC30	Unfall- und Wiederherstellungschirurgie: Septische Knochenchirurgie

Nr.	Versorgungsschwerpunkte im Bereich Chirurgie
VC31	Unfall- und Wiederherstellungschirurgie: Diagnostik und Therapie von Knochenentzündungen
VC32	Unfall- und Wiederherstellungschirurgie: Diagnostik und Therapie von Verletzungen des Kopfes
VC33	Unfall- und Wiederherstellungschirurgie: Diagnostik und Therapie von Verletzungen des Halses
VC34	Unfall- und Wiederherstellungschirurgie: Diagnostik und Therapie von Verletzungen des Thorax
VC36	Unfall- und Wiederherstellungschirurgie: Diagnostik und Therapie von Verletzungen der Schulter und des Oberarmes
VC37	Unfall- und Wiederherstellungschirurgie: Diagnostik und Therapie von Verletzungen des Ellenbogens und des Unterarmes
VC38	Unfall- und Wiederherstellungschirurgie: Diagnostik und Therapie von Verletzungen des Handgelenkes und der Hand
VC39	Unfall- und Wiederherstellungschirurgie: Diagnostik und Therapie von Verletzungen der Hüfte und des Oberschenkels
VC40	Unfall- und Wiederherstellungschirurgie: Diagnostik und Therapie von Verletzungen des Knies und des Unterschenkels
VC41	Unfall- und Wiederherstellungschirurgie: Diagnostik und Therapie von Verletzungen der Knöchelregion und des Fußes
VC42	Unfall- und Wiederherstellungschirurgie: Diagnostik und Therapie von sonstigen Verletzungen
VC50	Neurochirurgie: Chirurgie der peripheren Nerven
VC55	Allgemein: Minimalinvasive laparoskopische Operationen
VC56	Allgemein: Minimalinvasive endoskopische Operationen
Nr.	Versorgungsschwerpunkte im Bereich Orthopädie
VO01	Diagnostik und Therapie von Arthropathien
VO08	Diagnostik und Therapie von sonstigen Krankheiten des Weichteilgewebes
VO09	Diagnostik und Therapie von Osteopathien und Chondropathien

B-2.3 Medizinisch-pflegerische Leistungsangebote der Organisationseinheit/Fachabteilung

Für medizinische Leistungsangebote verweisen wir auf Tabelle A-9.

B-2.4 Nicht-medizinische Serviceangebote der Organisationseinheit/Fachabteilung

Für nicht-medizinische Leistungsangebote verweisen wir auf Tabelle A-10.

B-2.5 Fallzahlen der Organisationseinheit/Fachabteilung

Vollstationäre Fallzahl:	862
Teilstationäre Fallzahl:	0
Anzahl Betten:	15

B-2.6 Diagnosen nach ICD

B-2.6.1 Hauptdiagnosen nach ICD

Rang	ICD	Bezeichnung	Fallzahl
1	I83	Krampfadern der Beine	116
2	S06	Verletzung des Schädelinneren	89
3	S72	Knochenbruch des Oberschenkels	53
4	K80	Gallensteinleiden	33
5	K35	Akute Blinddarmentzündung	31
6	S82	Knochenbruch des Unterschenkels, einschließlich des oberen Sprunggelenkes	30
7	K40	Leistenbruch (Hernie)	25
8	S52	Knochenbruch des Unterarmes	21
9 - 1	L03	Eitrige, sich ohne klare Grenzen ausbreitende Entzündung in tiefer liegendem Gewebe - Phlegmone	20
9 - 2	S32	Knochenbruch der Lendenwirbelsäule bzw. des Beckens	20

B-2.6.2 Weitere Kompetenzdiagnosen

Trifft nicht zu bzw. entfällt.

B-2.7 Prozeduren nach OPS

B-2.7.1 Durchgeführte Prozeduren nach OPS

Rang	OPS	Bezeichnung	Anzahl
1	1-100	Klinische Untersuchung in Vollnarkose	627
2	5-385	Operatives Verfahren zur Entfernung von Krampfadern aus dem Bein	162
3	8-800	Übertragung (Transfusion) von Blut, roten Blutkörperchen bzw. Blutplättchen eines Spenders auf einen Empfänger	52
4	5-511	Operative Entfernung der Gallenblase	38
5	5-790	Einrichten (Reposition) eines Knochenbruchs oder einer Ablösung der Wachstumsfuge und Befestigung der Knochenteile mit Hilfsmitteln wie Schrauben oder Platten von außen	35
6 - 1	5-470	Operative Entfernung des Blinddarms	34
6 - 2	5-399	Sonstige Operation an Blutgefäßen	34
6 - 3	1-697	Untersuchung eines Gelenks durch eine Spiegelung	34
9 - 1	5-469	Sonstige Operation am Darm	33
9 - 2	1-694	Untersuchung des Bauchraums bzw. seiner Organe durch eine Spiegelung	33

B-2.7.2 Weitere Kompetenzprozeduren

Trifft nicht zu bzw. entfällt.

B-2.8 Ambulante Behandlungsmöglichkeiten

Chirurgische Ambulanz

Art der Ambulanz: Ermächtigungsambulanz nach § 116 SGB V

B-2.9 Ambulante Operationen nach § 115b SGB V

Rang	OPS	Bezeichnung	Anzahl
1	5-787	Entfernung von Hilfsmitteln, die zur Befestigung von Knochenteilen z.B. bei Brüchen verwendet wurden	20
2	5-841	Operation an den Bändern der Hand	14
3	5-056	Operation zur Lösung von Verwachsungen um einen Nerv bzw. zur Druckentlastung des Nervs oder zur Aufhebung der Nervenfunktion	6
4 – 1	5-790	Einrichten (Reposition) eines Knochenbruchs oder einer Ablösung der Wachstumsfuge und Befestigung der Knochenteile mit Hilfsmitteln wie Schrauben oder Platten von außen	≤ 5
4 – 2	5-812	Operation am Gelenkknorpel bzw. an den knorpeligen Zwischenscheiben (Menisken) durch eine Spiegelung	≤ 5
4 – 3	5-842	Operation an den Bindegewebshüllen der Muskeln und Sehnen an Hand bzw. Fingern	≤ 5
4 – 4	5-811	Operation an der Gelenkinnenhaut durch eine Spiegelung	≤ 5
4 – 5	5-493	Operative Behandlung von Hämorrhoiden	≤ 5
4 – 6	5-897	Operative Sanierung einer Steißbeinfistel (Sinus pilonidalis)	≤ 5
4 – 7	5-534	Operativer Verschluss eines Nabelbruchs (Hernie)	≤ 5

B-2.10 Zulassung zum Durchgangs-Arztverfahren der Berufsgenossenschaft

- Arzt mit ambulanter D-Arzt-Zulassung vorhanden
- stationäre BG-Zulassung
- nicht vorhanden

B-2.11 Apparative Ausstattung

Nr.	Vorhandene Geräte	Umgangssprachliche Bezeichnung	24h ¹
AA03	Belastungs-EKG/Ergometrie	Belastungstest mit Herzstrommessung	--- ²
AA12	Gastroenterologisches Endoskop	Gerät zur Magen-Darm-Spiegelung	<input checked="" type="checkbox"/>
AA27	Röntgengerät/Durchleuchtungsgerät		<input checked="" type="checkbox"/>
AA29	Sonographiegerät/Dopplersonographiegerät/Duplexsonographiegerät	Ultraschallgerät/mit Nutzung des Dopplereffekts/farbkodierter Ultraschall	<input checked="" type="checkbox"/>
AA31	Spirometrie/Lungenfunktionsprüfung		--- ²

¹ 24h: Notfallverfügbarkeit 24 Stunden am Tag sichergestellt (² bei diesem Gerät nicht anzugeben)

B-2.12 Personelle Ausstattung

B-2.12.1 Ärzte

Ärzte	Anzahl
Ärztinnen/ Ärzte insgesamt (außer Belegärzte)	3
Davon Fachärztinnen/ -ärzte	2
Belegärztinnen/ -ärzte (nach § 121 SGB V)	0

Bei den Belegärzten ist die Anzahl der Personen, sonst die Anzahl der Vollkräfte angegeben

Ärztliche Fachexpertise der Abteilung - Facharztbezeichnungen

Facharztbezeichnungen
Allgemeine Chirurgie
Gefäßchirurgie
Orthopädie und Unfallchirurgie

B-2.12.2 Pflegepersonal

	Anzahl	Ausbildungsdauer
Gesundheits- und Krankenpfleger/-innen	14,35	3 Jahre
Krankenpflegehelfer/-innen	1,55	1 Jahr

Pflegerische Fachexpertisen - anerkannte Fachweiterbildungen

Nr.	Anerkannte Fachweiterbildungen/zusätzliche akademische Abschlüsse
PQ03	Hygienefachkraft
PQ04	Intensivpflege und Anästhesie
PQ05	Leitung von Stationen oder Funktionseinheiten

Pflegerische Fachexpertisen - Zusatzqualifikationen

Nr.	Zusatzqualifikationen	Kommentar/Erläuterung
ZP04	Endoskopie/Funktionsdiagnostik	
ZP05	Entlassungsmanagement	
ZP06	Ernährungsmanagement	In Kooperation mit dem Klinik und Rehasentrum Lippoldsberg
ZP11	Notaufnahme	
ZP12	Praxisanleitung	
ZP15	Stomapflege	
ZP16	Wundmanagement	

B-2.12.3 Spezielles therapeutisches Personal

Nr.	Spezielles therapeutisches Personal
SP02	Arzthelfer und Arzthelferin
SP04	Diätassistent und Diätassistentin
SP05	Ergotherapeut und Ergotherapeutin/Arbeits- und Beschäftigungstherapeut und Arbeits- und Beschäftigungstherapeutin
SP15	Masseur/Medizinischer Bademeister und Masseurin/Medizinische Bademeisterin
SP43	Medizinisch-technischer Assistent und Medizinisch-technische Assistentin/Funktionspersonal
SP21	Physiotherapeut und Physiotherapeutin
SP27	Stomatherapeut und Stomatherapeutin
SP28	Wundmanager und Wundmanagerin/Wundberater und Wundberaterin/Wundexperte und Wundexpertin/Wundbeauftragter und Wundbeauftragte

B-3 Allgemeine Chirurgie

B-3.1 Name der Organisationseinheit/Fachabteilung

Name: Allgemeine Chirurgie
 Schlüssel: Allgemeine Chirurgie (1500)
 Art: Belegabteilung
 Belegarzt: Herr Wolfgang Krebs
 Straße: Graftplatz 5
 PLZ/Ort: 37170 Uslar
 Telefon: 05571/303 - 0
 Telefax: 05571/303 - 330
 E-Mail: info@gso-uslar.de
 Internet: www.gso-uslar.de

B-3.2 Versorgungsschwerpunkte der Organisationseinheit/Fachabteilung

Trifft nicht zu bzw. entfällt.

B-3.3 Medizinisch-pflegerische Leistungsangebote der Organisationseinheit/Fachabteilung

Für medizinische Leistungsangebote verweisen wir auf Tabelle A-9.

B-3.4 Nicht-medizinische Serviceangebote der Organisationseinheit/Fachabteilung

Für nicht-medizinische Leistungsangebote verweisen wir auf Tabelle A-10.

B-3.5 Fallzahlen der Organisationseinheit/Fachabteilung

Vollstationäre Fallzahl: 126
 Teilstationäre Fallzahl: 0
 Anzahl Betten: 3

B-3.6 Diagnosen nach ICD

B-3.6.1 Hauptdiagnosen nach ICD

Rang	ICD	Bezeichnung	Fallzahl
1	M23	Schädigung von Bändern bzw. Knorpeln des Kniegelenkes	27
2	K40	Leistenbruch (Hernie)	17
3	M17	Gelenkverschleiß (Arthrose) des Kniegelenkes	16
4 - 1	L05	Eitrige Entzündung in der Gesäßfalte durch eingewachsene Haare - Pilonidalsinus	8
4 - 2	S82	Knochenbruch des Unterschenkels, einschließlich des oberen Sprunggelenkes	8

Rang	ICD	Bezeichnung	Fallzahl
6	S83	Verrenkung, Verstauchung oder Zerrung des Kniegelenkes bzw. seiner Bänder	7
7 - 1	K43	Bauchwandbruch (Hernie)	≤ 5
7 - 2	S42	Knochenbruch im Bereich der Schulter bzw. des Oberarms	≤ 5
7 - 3	I83	Krampfadern der Beine	≤ 5
7 - 4	E04	Sonstige Form einer Schilddrüsenvergrößerung ohne Überfunktion der Schilddrüse	≤ 5

B-3.6.2 Weitere Kompetenzdiagnosen

Trifft nicht zu bzw. entfällt.

B-3.7 Prozeduren nach OPS

B-3.7.1 Durchgeführte Prozeduren nach OPS

Rang	OPS	Bezeichnung	Anzahl
1	5-812	Operation am Gelenkknorpel bzw. an den knorpeligen Zwischenscheiben (Menisken) durch eine Spiegelung	51
2	5-530	Operativer Verschluss eines Leistenbruchs (Hernie)	16
3 - 1	5-787	Entfernung von Hilfsmitteln, die zur Befestigung von Knochenteilen z.B. bei Brüchen verwendet wurden	8
3 - 2	5-782	Operative Entfernung von erkranktem Knochengewebe	8
3 - 3	5-897	Operative Sanierung einer Steißbeinfistel (Sinus pilonidalis)	8
6 - 1	5-790	Einrichten (Reposition) eines Knochenbruchs oder einer Ablösung der Wachstumsfuge und Befestigung der Knochenteile mit Hilfsmitteln wie Schrauben oder Platten von außen	≤ 5
6 - 2	5-536	Operativer Verschluss eines Narbenbruchs (Hernie)	≤ 5
6 - 3	5-791	Operatives Einrichten (Reposition) eines einfachen Bruchs im Schaftbereich eines langen Röhrenknochens	≤ 5
6 - 4	5-385	Operatives Verfahren zur Entfernung von Krampfadern aus dem Bein	≤ 5
6 - 5	5-062	Sonstige teilweise Entfernung der Schilddrüse	≤ 5

B-3.7.2 Weitere Kompetenzprozeduren

Trifft nicht zu bzw. entfällt.

B-3.8 Ambulante Behandlungsmöglichkeiten

Möglichkeiten in der niedergelassenen Praxis.

B-3.9 Ambulante Operationen nach § 115b SGB V

Trifft nicht zu bzw. entfällt.

B-3.10 Zulassung zum Durchgangs-Arztverfahren der Berufsgenossenschaft

- Arzt mit ambulanter D-Arzt-Zulassung vorhanden
- stationäre BG-Zulassung
- nicht vorhanden

B-3.11 Apparative Ausstattung

Nr.	Vorhandene Geräte	Umgangssprachliche Bezeichnung	24h ¹
AA03	Belastungs-EKG/Ergometrie	Belastungstest mit Herzstrommessung	--- ²
AA12	Gastroenterologisches Endoskop	Gerät zur Magen-Darm-Spiegelung	<input checked="" type="checkbox"/>
AA27	Röntgengerät/Durchleuchtungsgerät		<input checked="" type="checkbox"/>
AA29	Sonographiergerät/Dopplersonographiergerät/Duplexsonographiergerät	Ultraschallgerät/mit Nutzung des Dopplereffekts/farbkodierter Ultraschall	<input checked="" type="checkbox"/>
AA31	Spirometrie/Lungenfunktionsprüfung		--- ²

¹ 24h: Notfallverfügbarkeit 24 Stunden am Tag sichergestellt (² bei diesem Gerät nicht anzugeben)

B-3.12 Personelle Ausstattung

B-3.12.1 Ärzte

Ärzte	Anzahl
Ärztinnen/ Ärzte insgesamt (außer Belegärzte)	0
Davon Fachärztinnen/ -ärzte	0
Belegärztinnen/ -ärzte (nach § 121 SGB V)	1

Bei den Belegärzten ist die Anzahl der Personen, sonst die Anzahl der Vollkräfte angegeben

B-3.12.2 Pflegepersonal**Pflegerische Fachexpertisen - anerkannte Fachweiterbildungen**

Nr. Anerkannte Fachweiterbildungen/ zusätzliche akademische Abschlüsse
PQ03 Hygienefachkraft
PQ04 Intensivpflege und Anästhesie
PQ05 Leitung von Stationen oder Funktionseinheiten

Pflegerische Fachexpertisen - Zusatzqualifikationen

Nr. Zusatzqualifikationen	Kommentar/Erläuterung
ZP04 Endoskopie/Funktionsdiagnostik	
ZP05 Entlassungsmanagement	
ZP06 Ernährungsmanagement	In Kooperation mit dem Klinik und Rehasentrum Lippoldsberg
ZP11 Notaufnahme	
ZP12 Praxisanleitung	
ZP15 Stomapflege	In Kooperation mit dem Klinik und Rehasentrum Lippoldsberg
ZP16 Wundmanagement	

Die pflegerische Betreuung erfolgt durch die Fachabteilung Chirurgie.

B-3.12.3 Spezielles therapeutisches Personal

Nr. Spezielles therapeutisches Personal
SP02 Arzthelfer und Arzthelferin
SP04 Diätassistent und Diätassistentin
SP05 Ergotherapeut und Ergotherapeutin/Arbeits- und Beschäftigungstherapeut und Arbeits- und Beschäftigungstherapeutin
SP15 Masseur/Medizinischer Bademeister und Masseurin/Medizinische Bademeisterin
SP43 Medizinisch-technischer Assistent und Medizinisch-technische Assistentin/Funktionspersonal
SP21 Physiotherapeut und Physiotherapeutin
SP27 Stomatherapeut und Stomatherapeutin
SP28 Wundmanager und Wundmanagerin/Wundberater und Wundberaterin/Wundexperte und Wundexpertin/Wundbeauftragter und Wundbeauftragte

B-4 Frauenheilkunde und Geburtshilfe

B-4.1 Name der Organisationseinheit/Fachabteilung

Name: Frauenheilkunde und Geburtshilfe
 Schlüssel: Frauenheilkunde und Geburtshilfe (2400)
 Art: Belegabteilung
 Belegarzt: Herr Andrzej Piechota
 Straße: Graftplatz 5
 PLZ/Ort: 37170 Uslar
 Telefon: 05571/303 - 0
 Telefax: 05571/303 - 330
 E-Mail: info@gso-uslar.de
 Internet: www.gso-uslar.de

B-4.2 Versorgungsschwerpunkte der Organisationseinheit/Fachabteilung

Trifft nicht zu bzw. entfällt.

B-4.3 Medizinisch-pflegerische Leistungsangebote der Organisationseinheit/Fachabteilung

Für medizinische Leistungsangebote verweisen wir auf Tabelle A-9.

B-4.4 Nicht-medizinische Serviceangebote der Organisationseinheit/Fachabteilung

Für nicht-medizinische Leistungsangebote verweisen wir auf Tabelle A-10.

B-4.5 Fallzahlen der Organisationseinheit/Fachabteilung

Vollstationäre Fallzahl: 33
 Teilstationäre Fallzahl: 0
 Anzahl Betten: 1

B-4.6 Diagnosen nach ICD

B-4.6.1 Hauptdiagnosen nach ICD

Rang	ICD	Bezeichnung	Fallzahl
1 – 1	L02	Abgekapselter eitriger Entzündungsherd (Abszess) in der Haut bzw. an einem oder mehreren Haaransätzen	≤ 5
1 – 2	O34	Betreuung der Mutter bei festgestellten oder vermuteten Fehlbildungen oder Veränderungen der Beckenorgane	≤ 5
1 – 3	O02	Gestörte Schwangerschaft, bei der sich kein Embryo entwickelt oder der Embryo vorzeitig abstirbt	≤ 5

Rang	ICD	Bezeichnung	Fallzahl
1 – 4	N84	Gutartige Schleimhautwucherung (Polyp) im Bereich der weiblichen Geschlechtsorgane	≤ 5
1 – 5	N80	Gutartige Wucherung der Gebärmutter Schleimhaut außerhalb der Gebärmutter	≤ 5
1 – 6	D25	Gutartiger Tumor der Gebärmuttermuskulatur	≤ 5
1 – 7	N83	Nichtentzündliche Krankheit des Eierstocks, des Eileiters bzw. der Gebärmutterbänder	≤ 5
1 – 8	N85	Sonstige nichtentzündliche Krankheit der Gebärmutter, ausgenommen des Gebärmutterhalses	≤ 5
1 – 9	D48	Tumor an sonstigen bzw. vom Arzt nicht näher bezeichneten Körperregionen ohne Angabe, ob gutartig oder bösartig	≤ 5
1 – 10	N92	Zu starke, zu häufige bzw. unregelmäßige Regelblutung	≤ 5

B-4.6.2 Weitere Kompetenzdiagnosen

Trifft nicht zu bzw. entfällt.

B-4.7 Prozeduren nach OPS

B-4.7.1 Durchgeführte Prozeduren nach OPS

Rang	OPS	Bezeichnung	Anzahl
1	5-681	Operative Entfernung und Zerstörung von erkranktem Gewebe der Gebärmutter	17
2 – 1	5-743	Entfernung des ungeborenen Kindes (Embryo) bei Bauchhöhlenschwangerschaft	≤ 5
2 – 2	5-711	Operation an der Scheidenvorhofdrüse (Bartholin-Drüse)	≤ 5
2 – 3	5-651	Operative Entfernung oder Zerstörung von Gewebe des Eierstocks	≤ 5
2 – 4	5-671	Operative Entnahme einer kegelförmigen Gewebeprobe aus dem Gebärmutterhals	≤ 5
2 – 5	5-881	Operativer Einschnitt in die Brustdrüse	≤ 5
2 – 6	5-657	Operatives Lösen von Verwachsungen an Eierstock und Eileitern ohne Zuhilfenahme von Geräten zur optischen Vergrößerung	≤ 5
2 – 7	5-675	Sonstige wiederherstellende Operation am Gebärmutterhals	≤ 5
2 – 8	5-674	Wiederherstellende Operation am Gebärmutterhals in der Schwangerschaft	≤ 5

B-4.7.2 Weitere Kompetenzprozeduren

Trifft nicht zu bzw. entfällt.

B-4.8 Ambulante Behandlungsmöglichkeiten

Trifft nicht zu bzw. entfällt.

B-4.9 Ambulante Operationen nach § 115b SGB V

Trifft nicht zu bzw. entfällt.

B-4.10 Zulassung zum Durchgangs-Arztverfahren der Berufsgenossenschaft

- Arzt mit ambulanter D-Arzt-Zulassung vorhanden
- stationäre BG-Zulassung
- nicht vorhanden

B-4.11 Apparative Ausstattung

Nr.	Vorhandene Geräte	Umgangssprachliche Bezeichnung	24h ¹
AA03	Belastungs-EKG/Ergometrie	Belastungstest mit Herzstrommessung	---- ²
AA12	Gastroenterologisches Endoskop	Gerät zur Magen-Darm-Spiegelung	<input checked="" type="checkbox"/>
AA27	Röntgengerät/Durchleuchtungsgerät		<input checked="" type="checkbox"/>
AA29	Sonographiegerät/Dopplersonograph iegerät/Duplexsonographiegerät	Ultraschallgerät/mit Nutzung des Dopplereffekts/farbkodierter Ultraschall	<input checked="" type="checkbox"/>
AA31	Spirometrie/Lungenfunktionsprüfung		---- ²

¹ 24h: Notfallverfügbarkeit 24 Stunden am Tag sichergestellt (² bei diesem Gerät nicht anzugeben)

B-4.12 Personelle Ausstattung

B-4.12.1 Ärzte

Ärzte	Anzahl
Ärztinnen/ Ärzte insgesamt (außer Belegärzte)	0
Davon Fachärztinnen/ -ärzte	0
Belegärztinnen/ -ärzte (nach § 121 SGB V)	1

Bei den Belegärzten ist die Anzahl der Personen, sonst die Anzahl der Vollkräfte angegeben

Ärztliche Fachexpertise der Abteilung - Facharztbezeichnungen

Facharztbezeichnungen

Frauenheilkunde und Geburtshilfe

B-4.12.2 Pflegepersonal

Pflegerische Fachexpertisen - anerkannte Fachweiterbildungen

Nr. Anerkannte Fachweiterbildungen/ zusätzliche akademische Abschlüsse

PQ03 Hygienefachkraft

PQ04 Intensivpflege und Anästhesie

PQ05 Leitung von Stationen oder Funktionseinheiten

Pflegerische Fachexpertisen - Zusatzqualifikationen

Nr.	Zusatzqualifikationen	Kommentar/Erläuterung
ZP04	Endoskopie/Funktionsdiagnostik	
ZP05	Entlassungsmanagement	
ZP06	Ernährungsmanagement	In Kooperation mit dem Klinik und Rehasentrum Lippoldsberg
ZP11	Notaufnahme	
ZP12	Praxisanleitung	
ZP15	Stomapflege	In Kooperation mit dem Klinik und Rehasentrum Lippoldsberg
ZP16	Wundmanagement	

Die pflegerische Betreuung erfolgt durch die Fachabteilung Chirurgie.

B-4.12.3 Spezielles therapeutisches Personal

Nr. Spezielles therapeutisches Personal

SP02 Arzthelfer und Arzthelferin

SP04 Diätassistent und Diätassistentin

SP05 Ergotherapeut und Ergotherapeutin/Arbeits- und Beschäftigungstherapeut und Arbeits- und Beschäftigungstherapeutin

SP15 Masseur/Medizinischer Bademeister und Masseurin/Medizinische Bademeisterin

SP43 Medizinisch-technischer Assistent und Medizinisch-technische Assistentin/Funktionspersonal

SP21 Physiotherapeut und Physiotherapeutin

SP27 Stomatherapeut und Stomatherapeutin

SP28 Wundmanager und Wundmanagerin/Wundberater und Wundberaterin/Wundexperte und Wundexpertin/Wundbeauftragter und Wundbeauftragte

B-5 Hals-, Nasen-, Ohrenheilkunde

B-5.1 Name der Organisationseinheit/Fachabteilung

Name: Hals-, Nasen-, Ohrenheilkunde
 Schlüssel: Hals-, Nasen-, Ohrenheilkunde (2600)
 Art: Belegabteilung
 Belegarzt Herr Dr. med. Donald Schramm
 Straße: Graftplatz 5
 PLZ/Ort: 37170 Uslar
 Telefon: 05571/303 - 0
 Telefax: 05571/303 - 330
 E-Mail: info@gso-uslar.de
 Internet: www.gso-uslar.de

B-5.2 Versorgungsschwerpunkte der Organisationseinheit/Fachabteilung

Trifft nicht zu bzw. entfällt.

B-5.3 Medizinisch-pflegerische Leistungsangebote der Organisationseinheit/Fachabteilung

Für medizinische Leistungsangebote verweisen wir auf Tabelle A-9.

B-5.4 Nicht-medizinische Serviceangebote der Organisationseinheit/Fachabteilung

Für nicht-medizinische Leistungsangebote verweisen wir auf Tabelle A-10.

B-5.5 Fallzahlen der Organisationseinheit/Fachabteilung

Vollstationäre Fallzahl: 10
 Teilstationäre Fallzahl: 0
 Anzahl Betten: 1

B-5.6 Diagnosen nach ICD

B-5.6.1 Hauptdiagnosen nach ICD

Rang	ICD	Bezeichnung	Fallzahl
1 - 1	J36	Abgekapselter eitriger Entzündungsherd (Abszess) in Umgebung der Mandeln	≤ 5
1 - 2	I10	Bluthochdruck ohne bekannte Ursache	≤ 5
1 - 3	J34	Sonstige Krankheit der Nase bzw. der Nasennebenhöhlen	≤ 5
1 - 4	H91	Sonstiger Hörverlust	≤ 5
1 - 5	H81	Störung des Gleichgewichtsorgans	≤ 5

B-5.6.2 Weitere Kompetenzdiagnosen

Trifft nicht zu bzw. entfällt.

B-5.7 Prozeduren nach OPS

B-5.7.1 Durchgeführte Prozeduren nach OPS

Rang	OPS	Bezeichnung	Anzahl
1	5-214	Operative Entfernung bzw. Wiederherstellung der Nasenscheidewand	6

B-5.7.2 Weitere Kompetenzprozeduren

Trifft nicht zu bzw. entfällt.

B-5.8 Ambulante Behandlungsmöglichkeiten

Trifft nicht zu bzw. entfällt.

B-5.9 Ambulante Operationen nach § 115b SGB V

Trifft nicht zu bzw. entfällt.

B-5.10 Zulassung zum Durchgangs-Arztverfahren der Berufsgenossenschaft

- Arzt mit ambulanter D-Arzt-Zulassung vorhanden
- stationäre BG-Zulassung
- nicht vorhanden

B-5.11 Apparative Ausstattung

Nr.	Vorhandene Geräte	Umgangssprachliche Bezeichnung	24h ¹
AA03	Belastungs-EKG/Ergometrie	Belastungstest mit Herzstrommessung	--- ²
AA12	Gastroenterologisches Endoskop	Gerät zur Magen-Darm-Spiegelung	<input checked="" type="checkbox"/>
AA27	Röntgengerät/Durchleuchtungsgerät		<input checked="" type="checkbox"/>
AA29	Sonographiegerät/Dopplersonographiegerät/Duplexsonographiegerät	Ultraschallgerät/mit Nutzung des Dopplereffekts/farbkodierter Ultraschall	<input checked="" type="checkbox"/>
AA31	Spirometrie/Lungenfunktionsprüfung		--- ²

¹ 24h: Notfallverfügbarkeit 24 Stunden am Tag sichergestellt (² bei diesem Gerät nicht anzugeben)

B-5.12 Personelle Ausstattung

B-5.12.1 Ärzte

Ärzte	Anzahl
Ärztinnen/ Ärzte insgesamt (außer Belegärzte)	0
Davon Fachärztinnen/ -ärzte	0
Belegärztinnen/ -ärzte (nach § 121 SGB V)	1

Bei den Belegärzten ist die Anzahl der Personen, sonst die Anzahl der Vollkräfte angegeben

B-5.12.2 Pflegepersonal

Pflegerische Fachexpertisen - anerkannte Fachweiterbildungen

Nr.	Anerkannte Fachweiterbildungen/ zusätzliche akademische Abschlüsse
PQ03	Hygienefachkraft
PQ04	Intensivpflege und Anästhesie
PQ05	Leitung von Stationen oder Funktionseinheiten

Pflegerische Fachexpertisen - Zusatzqualifikationen

Nr.	Zusatzqualifikationen	Kommentar/Erläuterung
ZP04	Endoskopie/Funktionsdiagnostik	
ZP05	Entlassungsmanagement	
ZP06	Ernährungsmanagement	In Kooperation mit dem Klinik und Rehasentrum Lippoldsberg
ZP11	Notaufnahme	
ZP12	Praxisanleitung	
ZP15	Stomapflege	In Kooperation mit dem Klinik und Rehasentrum Lippoldsberg
ZP16	Wundmanagement	

Die pflegerische Betreuung erfolgt durch die Fachabteilung Chirurgie.

B-5.12.3 Spezielles therapeutisches Personal

Nr. Spezielles therapeutisches Personal
SP02 Arzthelfer und Arzthelferin
SP04 Diätassistent und Diätassistentin
SP05 Ergotherapeut und Ergotherapeutin/Arbeits- und Beschäftigungstherapeut und Arbeits- und Beschäftigungstherapeutin
SP15 Masseur/Medizinischer Bademeister und Masseurin/Medizinische Bademeisterin
SP43 Medizinisch-technischer Assistent und Medizinisch-technische Assistentin/Funktionspersonal
SP21 Physiotherapeut und Physiotherapeutin
SP27 Stomatherapeut und Stomatherapeutin
SP28 Wundmanager und Wundmanagerin/Wundberater und Wundberaterin/Wundexperte und Wundexpertin/Wundbeauftragter und Wundbeauftragte

B-6 MVZ Medizinisches Versorgungszentrum Uslar - Einbeck**B-6.1 Name der Organisationseinheit/Fachabteilung**

Name: MVZ Medizinisches Versorgungszentrum Uslar - Einbeck
Schlüssel: Urologie (2200)
Orthopädie (2300)
Neurologie (2800)
Allgemeine Psychiatrie (2900)
Poliklinik oder Ambulanz vorhanden
Straße: Graftplatz 5
PLZ/Ort: 37170 Uslar
Telefon: 05571/800261
Telefax: 05571/3029071
E-Mail: info@gso-uslar.de
Internet: www.gso-uslar.de

Zweigpraxen in 37574 Einbeck:

- Orthopädie, Neurologie, Nervenheilkunde/Psychotherapie: Beverstraße 5
- Urologie: Marktplatz 29/31

Anstellungen im Medizinischen Versorgungszentrum:

- **Priv.-Doz. Dr. med. habil. Dietmar Urbach,**
Facharzt für Rheumatologie, Chirotherapie und Sportmedizin
- **Dr. med. Michael Okrassa,**
Facharzt für Orthopädie und Sportmedizin
- **Udo Jahn,**
Facharzt für Orthopädie, Sportmedizin und Chirotherapie
- **Dr. med. Hans-Joachim Bittermann,**
Facharzt für Neurologie
- **Dr. med. Karin Liebetanz,**
Fachärztin für Neurologie
- **Dr. med. Hans-Joachim Kronibus,**
Facharzt für Nervenheilkunde und Psychotherapie

B-6.2 Versorgungsschwerpunkte der Organisationseinheit/Fachabteilung

Trifft nicht zu bzw. entfällt.

B-6.3 Medizinisch-pflegerische Leistungsangebote der Organisationseinheit/Fachabteilung

Trifft nicht zu bzw. entfällt.

B-6.4 Nicht-medizinische Serviceangebote der Organisationseinheit/Fachabteilung

Trifft nicht zu bzw. entfällt.

B-6.5 Fallzahlen der Organisationseinheit/Fachabteilung

Vollstationäre Fallzahl: Trifft nicht zu bzw. entfällt.

Fallzahl 2008: 11.029

B-6.6 Diagnosen nach ICD**B-6.6.1 Hauptdiagnosen nach ICD**

Rang	ICD	Bezeichnung	Fallzahl
1	N40	Gutartige Vergrößerung der Prostata	2.277
2	N39	Sonstige Krankheit der Niere, der Harnwege bzw. der Harnblase	683
3	C61	Prostatakrebs	540
4	M17	Gelenkverschleiß (Arthrose) des Kniegelenkes	499
5	M54	Rückenschmerzen	482
6	M99	Biomechanische Funktionsstörung	449
7	G56	Funktionsstörung eines Nervs am Arm bzw. an der Hand	423
8	Z92	Medizinische Behandlung in der eigenen Vorgeschichte	421
9	M16	Gelenkverschleiß (Arthrose) des Hüftgelenkes	389
10	N31	Funktionsstörung der Harnblase durch krankhafte Veränderungen der Nervenversorgung	385

B-6.6.2 Weitere Kompetenzdiagnosen

Trifft nicht zu bzw. entfällt.

B-6.7 Prozeduren nach OPS**B-6.7.1 Durchgeführte Prozeduren nach OPS**

Trifft nicht zu bzw. entfällt.

B-6.7.2 Weitere Kompetenzprozeduren

Trifft nicht zu bzw. entfällt.

B-6.8 Ambulante Behandlungsmöglichkeiten

Orthopädie

Art der Ambulanz: Medizinisches Versorgungszentrum nach § 95 SGB V

Neurologie

Art der Ambulanz: Medizinisches Versorgungszentrum nach § 95 SGB V

Psychiatrie

Art der Ambulanz: Medizinisches Versorgungszentrum nach § 95 SGB V

Urologie

Art der Ambulanz: Medizinisches Versorgungszentrum nach § 95 SGB V

B-6.9 Ambulante Operationen nach § 115b SGB V

Trifft nicht zu bzw. entfällt.

B-6.10 Zulassung zum Durchgangs-Arztverfahren der Berufsgenossenschaft

- Arzt mit ambulanter D-Arzt-Zulassung vorhanden
- stationäre BG-Zulassung
- nicht vorhanden

B-6.11 Apparative Ausstattung

Nr.	Vorhandene Geräte	Umgangssprachliche Bezeichnung	24h ¹
AA03	Belastungs-EKG/Ergometrie	Belastungstest mit Herzstrommessung	---- ²
AA12	Gastroenterologisches Endoskop	Gerät zur Magen-Darm-Spiegelung	<input checked="" type="checkbox"/>
AA27	Röntgengerät/Durchleuchtungsgerät		<input checked="" type="checkbox"/>
AA29	Sonographiegerät/Dopplersonographiegerät/Duplexsonographiegerät	Ultraschallgerät/mit Nutzung des Dopplereffekts/farbkodierter Ultraschall	<input checked="" type="checkbox"/>
AA31	Spirometrie/Lungenfunktionsprüfung		---- ²

¹ 24h: Notfallverfügbarkeit 24 Stunden am Tag sichergestellt (² bei diesem Gerät nicht anzugeben)

B-6.12 Personelle Ausstattung**B-6.12.1 Ärzte**

Ärzte	Anzahl
Ärztinnen/ Ärzte insgesamt (außer Belegärzte)	6
Davon Fachärztinnen/ -ärzte	6
Belegärztinnen/ -ärzte (nach § 121 SGB V)	0

Bei den Belegärzten ist die Anzahl der Personen, sonst die Anzahl der Vollkräfte angegeben

Ärztliche Fachexpertise der Abteilung - Facharztbezeichnungen

Facharztbezeichnungen
Neurologie
Orthopädie
Psychiatrie und Psychotherapie
Urologie

B-6.12.2 Pflegepersonal**Pflegerische Fachexpertisen - anerkannte Fachweiterbildungen**

Trifft nicht zu bzw. entfällt.

Pflegerische Fachexpertisen - Zusatzqualifikationen

Trifft nicht zu bzw. entfällt.

Arzthelferinnen: 10

B-6.12.3 Spezielles therapeutisches Personal

Nr. Spezielles therapeutisches Personal
SP02 Arzthelfer und Arzthelferin
SP43 Medizinisch-technischer Assistent und Medizinisch-technische Assistentin/Funktionspersonal

C Qualitätssicherung

C-1 Teilnahme an der externen vergleichenden Qualitätssicherung nach § 137 Abs. 1 Satz 3 Nr. 1 SGB V (BQS-Verfahren)

C-1.1 Im Krankenhaus erbrachte Leistungsbereiche/Dokumentationsrate

Die Informationen für den Berichtsabschnitt "C-1.1" für dieses Berichtsjahr liegen noch nicht vor.

C-1.2 Ergebnisse für ausgewählte Qualitätsindikatoren aus dem BQS-Verfahren

Die Informationen für den Berichtsabschnitt "C-1.2" für dieses Berichtsjahr liegen noch nicht vor.

C-2 Externe Qualitätssicherung nach Landesrecht gemäß § 112 SGB V

Über § 137 SGB V hinaus ist auf Landesebene eine verpflichtende Qualitätssicherung vereinbart. Gemäß seinem Leistungsspektrum nimmt das Krankenhaus an den vereinbarten Qualitätssicherungsmaßnahmen nicht teil.

C-3 Qualitätssicherung bei Teilnahme an Disease-Management-Programmen (DMP) nach § 137f SGB V

Das Krankenhaus nimmt nicht an Disease-Management-Programmen teil.

C-4 Teilnahme an sonstigen Verfahren der externen vergleichenden Qualitätssicherung

Trifft nicht zu bzw. entfällt.

C-5 Umsetzung der Mindestmengenvereinbarung nach § 137 SGB V

Das Krankenhaus hat in den Bereichen, für die Mindestmengen festgelegt sind, keine Leistungen erbracht.

C-6 Strukturqualitätsvereinbarung

Trifft nicht zu bzw. entfällt.

D Qualitätsmanagement

D-1 Qualitätspolitik

Als ein leistungsstarkes Unternehmen für Gesundheit und Bildung in Nordhessen und Südniedersachsen zeichnen wir uns stets durch Verlässlichkeit und bestmöglichen Service für alle aus, die sich uns anvertrauen.

Wir sind bundesweit eine der wenigen Einrichtungen, die unter einem Dach von der Akutmedizin (Akutklinik Lippoldsberg und GSO Gesundheitszentrum Solling-Oberweser) bis zur beruflichen Rehabilitation ein komplexes Angebot zur Integration in Familie, Arbeit und Gesellschaft bieten (BFW Lippoldsberg).

Der diakonische Auftrag bedeutet für uns, dass unser Handeln jederzeit durch Verantwortung, Offenheit, Toleranz und Freundlichkeit bestimmt wird. Jeder einzelne Mitarbeiter im Team steht für eine qualifizierte, individuelle und effiziente Leistung.

Ein weiterer Bestandteil des Erfolges unserer Arbeit ist die enge Kooperation mit allen Partnern unserer Einrichtung.

D-2 Qualitätsziele

Qualität ist die Grundlage aller Aktivitäten des GSO Gesundheitszentrums Solling-Oberweser und des benachbarten Klinik und Rehasentrums Lippoldsberg (Muttermgesellschaft). Jeder Mitarbeiter hat einen wesentlichen Beitrag zur Qualität zu leisten.

Unser oberstes Ziel ist es:

- die Stellung der Klinik als überregionales Zentrum für die Bereiche Orthopädie, Neurologie und Innere Medizin auszubauen,
- dem Patienten jederzeit eine optimale medizinische Behandlung zu bieten
- und ihm dabei gleichzeitig die gebotene Menschlichkeit, Zuwendung und Nächstenliebe entgegenzubringen. Bei der Behandlung und Pflege der Patienten werden alle Menschen, unabhängig von Rasse, Religion oder nationaler Herkunft gleich behandelt.

D-3 Aufbau des einrichtungsinternen Qualitätsmanagements

Der unter D2 genannte Anspruch wird durch den Einsatz geschulter und informierter Mitarbeiter verwirklicht, welche die Verantwortung für ihre Leistungen übernehmen und sich gleichzeitig an einem kontinuierlichen Verbesserungsprozess beteiligen.

Dabei verpflichten wir uns:

- alle gesetzlichen und normativen Anforderungen einzuhalten
- eine ständige Verbesserung der Effizienz des Qualitätsmanagementsystems mit integriertem Arbeitsschutz zu erreichen
- zur regelmäßigen Bewertung unseres Qualitätsmanagementsystems
- zur Bereitstellung aller erforderliche Ressourcen

D-4 Instrumente des Qualitätsmanagements

Wichtige Bestandteile unserer Managementpolitik sind folgende Punkte:

Kundenorientierung:

Unsere Arbeit dient in erster Linie dem Anliegen unserer Patienten. Dazu wollen wir die Zusammenarbeit mit den einweisenden Ärzten und Krankenhäusern sowie den Kostenträgern kontinuierlich verbessern. Um die Pflege und Behandlung der Patienten zu verbessern, nutzen wir ein Qm-System, welches genau auf die Bedürfnisse der Patienten, Besucher und Kunden eingeht. Wir ermitteln die Wünsche unserer Kunden und sehen diese Hinweise und Beschwerden als Chance zur kontinuierlichen Verbesserung unserer Leistungen.

Qualität als Herausforderung:

Qualitätsmanagement ist für uns mehr als die Kontrolle von Abläufen. Qualität wird bei uns beschrieben, entwickelt und gelebt. Dadurch wird ein gleich bleibend hoher Qualitätsstandard der medizinischen und pflegerischen Betreuung unserer Patienten ermöglicht. Gleiches gilt für die Bereiche Technik, Hauswirtschaft, Küche und Verwaltung. Um diesem Anspruch gerecht zu werden, wird ein Qualitätsmanagementsystem entwickelt, eingeführt und aufrechterhalten. Dieses wird durch interne Audits sowie durch die Zertifizierung überwacht.

Mitarbeiterorientierung

Führungs- und Leitungskräfte beziehen die Mitarbeiter in ihre Entscheidungen mit ein. Insbesondere die Planung von Arbeitsabläufen wird mit allen beteiligten Mitarbeitern besprochen. Durch diese Beteiligung wird die Identifikation mit dem Arbeitsprozess erhöht, da nur motivierte Mitarbeiter einen echten Beitrag zum Qualitätsmanagement leisten. Zur Absicherung dieses Erfolges werden regelmäßig Fort- und Weiterbildungen für alle Mitarbeiter angeboten und durchgeführt.

Gesetzliche Bestimmungen und Unfallverhütung

Als elementarer Bestandteil der Qualität der Klinik gehört die Beachtung der einschlägigen gesetzlichen Bestimmungen. Darüber hinaus ist auch die ständige Verbesserung der Arbeitssicherheit ein wichtiges Ziel der Klinik. Die Verhinderung von Unfällen ist eine notwendige Voraussetzung für den Erfolg des einzelnen Mitarbeiters und damit der Klinik als Gesamtheit. Die Führungskräfte haben im Bereich Arbeitssicherheit eine Vorbildfunktion und sind für ihren Bereich voll verantwortlich.

Wirtschaftlichkeit

Unsere Zielstellung zur wirtschaftlichen Betriebsführung basiert auf einem ausgeprägten Kostenbewusstsein in Verbindung mit dem leistungsorientierten Denken. Investitionen in Sicherheit und Qualität bilden die solide Basis für den Erfolg der Klinik und des Rehabilitationszentrums Lippoldsberg. Die Verbesserung der Aufbau- und Ablauforganisation und die Sicherung hoher Qualitäts- und Sicherheitsstandards tragen zur Zukunftssicherung der Klinik und des Rehabilitationszentrums Lippoldsberg bei.

Als Instrumente dienen u. a. Patienten- und Mitarbeiterbefragungen.

D-5 Qualitätsmanagement-Projekte

Zur Zeit befindet sich die Klinik im Zertifizierungsprozess.

D-6 Bewertung des Qualitätsmanagements

Zur Zeit befindet sich die Klinik im Zertifizierungsprozess.