

Strukturierter Qualitätsbericht
gemäß § 137 Abs. 3 Satz 1 Nr. 4 SGB V
für das Berichtsjahr 2008

Diakonie Krankenhaus kreuznacher diakonie Bad Kreuznach

Dieser Qualitätsbericht wurde mit dem von der DKTIG herausgegebenen Erfassungstool IPQ
auf der Basis der Software ProMaTo® QB am 24.08.2009 um 09:31 Uhr erstellt.

DKTIG: <http://www.dktig.de>

ProMaTo: <http://www.netfutura.de>

Inhaltsverzeichnis

	Einleitung
A-1	Allgemeine Kontaktdaten des Krankenhauses
A-2	Institutionskennzeichen des Krankenhauses
A-3	Standort(nummer)
A-4	Name und Art des Krankenhausträgers
A-5	Akademisches Lehrkrankenhaus
A-6	Organisationsstruktur des Krankenhauses
A-7	Regionale Versorgungsverpflichtung für die Psychiatrie
A-8	Fachabteilungsübergreifende Versorgungsschwerpunkte des Krankenhauses
A-9	Fachabteilungsübergreifende medizinisch-pflegerische Leistungsangebote des Krankenhauses
A-10	Allgemeine nicht-medizinische Serviceangebote des Krankenhauses
A-11	Forschung und Lehre des Krankenhauses
A-12	Anzahl der Betten im gesamten Krankenhaus nach § 108/109 SGB V
A-13	Fallzahlen des Krankenhauses
A-14	Personal des Krankenhauses
B-[1]	Innere Medizin (Standort Bad Kreuznach)
B-[1].1	Name der Organisationseinheit/ Fachabteilung
B-[1].2	Versorgungsschwerpunkte der Organisationseinheit/ Fachabteilung
B-[1].3	Medizinisch-pflegerische Leistungsangebote der Organisationseinheit/ Fachabteilung
B-[1].4	Nicht-medizinische Serviceangebote der Organisationseinheit/ Fachabteilung
B-[1].5	Fallzahlen der Organisationseinheit/ Fachabteilung
B-[1].6	Diagnosen nach ICD
B-[1].7	Prozeduren nach OPS
B-[1].8	Ambulante Behandlungsmöglichkeiten
B-[1].9	Ambulante Operationen nach § 115b SGB V
B-[1].10	Zulassung zum Durchgangs-Arztverfahren der Berufsgenossenschaft
B-[1].11	Apparative Ausstattung
B-[1].12	Personelle Ausstattung
B-[2]	Innere Medizin und Intensivmedizin (Standort Kirn)
B-[2].1	Name der Organisationseinheit/ Fachabteilung
B-[2].2	Versorgungsschwerpunkte der Organisationseinheit/ Fachabteilung
B-[2].3	Medizinisch-pflegerische Leistungsangebote der Organisationseinheit/ Fachabteilung
B-[2].4	Nicht-medizinische Serviceangebote der Organisationseinheit/ Fachabteilung
B-[2].5	Fallzahlen der Organisationseinheit/ Fachabteilung
B-[2].6	Diagnosen nach ICD
B-[2].7	Prozeduren nach OPS
B-[2].8	Ambulante Behandlungsmöglichkeiten

- B-[2].9 Ambulante Operationen nach § 115b SGB V
- B-[2].10 Zulassung zum Durchgangs-Arztverfahren der Berufsgenossenschaft
- B-[2].11 Apparative Ausstattung
- B-[2].12 Personelle Ausstattung
- B-[3] Kinder- und Jugendmedizin (Standort Bad Kreuznach)**
- B-[3].1 Name der Organisationseinheit/ Fachabteilung
- B-[3].2 Versorgungsschwerpunkte der Organisationseinheit/ Fachabteilung
- B-[3].3 Medizinisch-pflegerische Leistungsangebote der Organisationseinheit/ Fachabteilung
- B-[3].4 Nicht-medizinische Serviceangebote der Organisationseinheit/ Fachabteilung
- B-[3].5 Fallzahlen der Organisationseinheit/ Fachabteilung
- B-[3].6 Diagnosen nach ICD
- B-[3].7 Prozeduren nach OPS
- B-[3].8 Ambulante Behandlungsmöglichkeiten
- B-[3].9 Ambulante Operationen nach § 115b SGB V
- B-[3].10 Zulassung zum Durchgangs-Arztverfahren der Berufsgenossenschaft
- B-[3].11 Apparative Ausstattung
- B-[3].12 Personelle Ausstattung
- B-[4] Unfallchirurgie und allgemeine Chirurgie (Standort Bad Kreuznach)**
- B-[4].1 Name der Organisationseinheit/ Fachabteilung
- B-[4].2 Versorgungsschwerpunkte der Organisationseinheit/ Fachabteilung
- B-[4].3 Medizinisch-pflegerische Leistungsangebote der Organisationseinheit/ Fachabteilung
- B-[4].4 Nicht-medizinische Serviceangebote der Organisationseinheit/ Fachabteilung
- B-[4].5 Fallzahlen der Organisationseinheit/ Fachabteilung
- B-[4].6 Diagnosen nach ICD
- B-[4].7 Prozeduren nach OPS
- B-[4].8 Ambulante Behandlungsmöglichkeiten
- B-[4].9 Ambulante Operationen nach § 115b SGB V
- B-[4].10 Zulassung zum Durchgangs-Arztverfahren der Berufsgenossenschaft
- B-[4].11 Apparative Ausstattung
- B-[4].12 Personelle Ausstattung
- B-[5] Orthopädie und Chirurgie mit Sektion Allgemein Chirurgie (Standort Kirn)**
- B-[5].1 Name der Organisationseinheit/ Fachabteilung
- B-[5].2 Versorgungsschwerpunkte der Organisationseinheit/ Fachabteilung
- B-[5].3 Medizinisch-pflegerische Leistungsangebote der Organisationseinheit/ Fachabteilung
- B-[5].4 Nicht-medizinische Serviceangebote der Organisationseinheit/ Fachabteilung
- B-[5].5 Fallzahlen der Organisationseinheit/ Fachabteilung
- B-[5].6 Diagnosen nach ICD
- B-[5].7 Prozeduren nach OPS
- B-[5].8 Ambulante Behandlungsmöglichkeiten
- B-[5].9 Ambulante Operationen nach § 115b SGB V
- B-[5].10 Zulassung zum Durchgangs-Arztverfahren der Berufsgenossenschaft
- B-[5].11 Apparative Ausstattung
- B-[5].12 Personelle Ausstattung
- B-[6] Plastische und rekonstruktive Chirurgie (Standort Bad Kreuznach)**

- B-[6].1 Name der Organisationseinheit/ Fachabteilung
- B-[6].2 Versorgungsschwerpunkte der Organisationseinheit/ Fachabteilung
- B-[6].3 Medizinisch-pflegerische Leistungsangebote der Organisationseinheit/ Fachabteilung
- B-[6].4 Nicht-medizinische Serviceangebote der Organisationseinheit/ Fachabteilung
- B-[6].5 Fallzahlen der Organisationseinheit/ Fachabteilung
- B-[6].6 Diagnosen nach ICD
- B-[6].7 Prozeduren nach OPS
- B-[6].8 Ambulante Behandlungsmöglichkeiten
- B-[6].9 Ambulante Operationen nach § 115b SGB V
- B-[6].10 Zulassung zum Durchgangs-Arztverfahren der Berufsgenossenschaft
- B-[6].11 Apparative Ausstattung
- B-[6].12 Personelle Ausstattung

- B-[7] Urologie (Standort Bad Kreuznach)**
- B-[7].1 Name der Organisationseinheit/ Fachabteilung
- B-[7].2 Versorgungsschwerpunkte der Organisationseinheit/ Fachabteilung
- B-[7].3 Medizinisch-pflegerische Leistungsangebote der Organisationseinheit/ Fachabteilung
- B-[7].4 Nicht-medizinische Serviceangebote der Organisationseinheit/ Fachabteilung
- B-[7].5 Fallzahlen der Organisationseinheit/ Fachabteilung
- B-[7].6 Diagnosen nach ICD
- B-[7].7 Prozeduren nach OPS
- B-[7].8 Ambulante Behandlungsmöglichkeiten
- B-[7].9 Ambulante Operationen nach § 115b SGB V
- B-[7].10 Zulassung zum Durchgangs-Arztverfahren der Berufsgenossenschaft
- B-[7].11 Apparative Ausstattung
- B-[7].12 Personelle Ausstattung

- B-[8] Orthopädie und Rheumaorthopädie (Standort Bad Kreuznach)**
- B-[8].1 Name der Organisationseinheit/ Fachabteilung
- B-[8].2 Versorgungsschwerpunkte der Organisationseinheit/ Fachabteilung
- B-[8].3 Medizinisch-pflegerische Leistungsangebote der Organisationseinheit/ Fachabteilung
- B-[8].4 Nicht-medizinische Serviceangebote der Organisationseinheit/ Fachabteilung
- B-[8].5 Fallzahlen der Organisationseinheit/ Fachabteilung
- B-[8].6 Diagnosen nach ICD
- B-[8].7 Prozeduren nach OPS
- B-[8].8 Ambulante Behandlungsmöglichkeiten
- B-[8].9 Ambulante Operationen nach § 115b SGB V
- B-[8].10 Zulassung zum Durchgangs-Arztverfahren der Berufsgenossenschaft
- B-[8].11 Apparative Ausstattung
- B-[8].12 Personelle Ausstattung

- B-[9] Orthopädie und Wirbelsäulenchirurgie (Standort Kirn)**
- B-[9].1 Name der Organisationseinheit/ Fachabteilung
- B-[9].2 Versorgungsschwerpunkte der Organisationseinheit/ Fachabteilung
- B-[9].3 Medizinisch-pflegerische Leistungsangebote der Organisationseinheit/ Fachabteilung
- B-[9].4 Nicht-medizinische Serviceangebote der Organisationseinheit/ Fachabteilung
- B-[9].5 Fallzahlen der Organisationseinheit/ Fachabteilung
- B-[9].6 Diagnosen nach ICD
- B-[9].7 Prozeduren nach OPS
- B-[9].8 Ambulante Behandlungsmöglichkeiten
- B-[9].9 Ambulante Operationen nach § 115b SGB V

- B-[9].10 Zulassung zum Durchgangs-Arztverfahren der Berufsgenossenschaft
- B-[9].11 Apparative Ausstattung
- B-[9].12 Personelle Ausstattung
- B-[10] Frauenheilkunde und Geburtshilfe (Standort Bad Kreuznach)**
- B-[10].1 Name der Organisationseinheit/ Fachabteilung
- B-[10].2 Versorgungsschwerpunkte der Organisationseinheit/ Fachabteilung
- B-[10].3 Medizinisch-pflegerische Leistungsangebote der Organisationseinheit/ Fachabteilung
- B-[10].4 Nicht-medizinische Serviceangebote der Organisationseinheit/ Fachabteilung
- B-[10].5 Fallzahlen der Organisationseinheit/ Fachabteilung
- B-[10].6 Diagnosen nach ICD
- B-[10].7 Prozeduren nach OPS
- B-[10].8 Ambulante Behandlungsmöglichkeiten
- B-[10].9 Ambulante Operationen nach § 115b SGB V
- B-[10].10 Zulassung zum Durchgangs-Arztverfahren der Berufsgenossenschaft
- B-[10].11 Apparative Ausstattung
- B-[10].12 Personelle Ausstattung
- B-[11] Hals-, Nasen-, Ohrenheilkunde (Standort Bad Kreuznach)**
- B-[11].1 Name der Organisationseinheit/ Fachabteilung
- B-[11].2 Versorgungsschwerpunkte der Organisationseinheit/ Fachabteilung
- B-[11].3 Medizinisch-pflegerische Leistungsangebote der Organisationseinheit/ Fachabteilung
- B-[11].4 Nicht-medizinische Serviceangebote der Organisationseinheit/ Fachabteilung
- B-[11].5 Fallzahlen der Organisationseinheit/ Fachabteilung
- B-[11].6 Diagnosen nach ICD
- B-[11].7 Prozeduren nach OPS
- B-[11].8 Ambulante Behandlungsmöglichkeiten
- B-[11].9 Ambulante Operationen nach § 115b SGB V
- B-[11].10 Zulassung zum Durchgangs-Arztverfahren der Berufsgenossenschaft
- B-[11].11 Apparative Ausstattung
- B-[11].12 Personelle Ausstattung
- B-[12] Mund- Kiefer- und Gesichtschirurgie (Standort Bad Kreuznach)**
- B-[12].1 Name der Organisationseinheit/ Fachabteilung
- B-[12].2 Versorgungsschwerpunkte der Organisationseinheit/ Fachabteilung
- B-[12].3 Medizinisch-pflegerische Leistungsangebote der Organisationseinheit/ Fachabteilung
- B-[12].4 Nicht-medizinische Serviceangebote der Organisationseinheit/ Fachabteilung
- B-[12].5 Fallzahlen der Organisationseinheit/ Fachabteilung
- B-[12].6 Diagnosen nach ICD
- B-[12].7 Prozeduren nach OPS
- B-[12].8 Ambulante Behandlungsmöglichkeiten
- B-[12].9 Ambulante Operationen nach § 115b SGB V
- B-[12].10 Zulassung zum Durchgangs-Arztverfahren der Berufsgenossenschaft
- B-[12].11 Apparative Ausstattung
- B-[12].12 Personelle Ausstattung
- B-[13] Anästhesie, Intensivmedizin und Schmerztherapie (Standorte Bad Kreuznach und Kirn)**
- B-[13].1 Name der Organisationseinheit/ Fachabteilung
- B-[13].2 Versorgungsschwerpunkte der Organisationseinheit/ Fachabteilung
- B-[13].3 Medizinisch-pflegerische Leistungsangebote der Organisationseinheit/ Fachabteilung
- B-[13].4 Nicht-medizinische Serviceangebote der Organisationseinheit/ Fachabteilung

- B-[13].5 Fallzahlen der Organisationseinheit/ Fachabteilung
- B-[13].6 Diagnosen nach ICD
- B-[13].7 Prozeduren nach OPS
- B-[13].8 Ambulante Behandlungsmöglichkeiten
- B-[13].9 Ambulante Operationen nach § 115b SGB V
- B-[13].10 Zulassung zum Durchgangs-Arztverfahren der Berufsgenossenschaft
- B-[13].11 Apparative Ausstattung
- B-[13].12 Personelle Ausstattung

- B-[14] **Diagnostische Radiologie (Standort Bad Kreuznach)**
- B-[14].1 Name der Organisationseinheit/ Fachabteilung
- B-[14].2 Versorgungsschwerpunkte der Organisationseinheit/ Fachabteilung
- B-[14].3 Medizinisch-pflegerische Leistungsangebote der Organisationseinheit/ Fachabteilung
- B-[14].4 Nicht-medizinische Serviceangebote der Organisationseinheit/ Fachabteilung
- B-[14].5 Fallzahlen der Organisationseinheit/ Fachabteilung
- B-[14].6 Diagnosen nach ICD
- B-[14].7 Prozeduren nach OPS
- B-[14].8 Ambulante Behandlungsmöglichkeiten
- B-[14].9 Ambulante Operationen nach § 115b SGB V
- B-[14].10 Zulassung zum Durchgangs-Arztverfahren der Berufsgenossenschaft
- B-[14].11 Apparative Ausstattung
- B-[14].12 Personelle Ausstattung

- C-1 Teilnahme an der externen vergleichenden Qualitätssicherung nach § 137 SGB V (BQS-Verfahren)
- C-2 Externe Qualitätssicherung nach Landesrecht gemäß § 112 SGB V
- C-3 Qualitätssicherung bei Teilnahme an Disease-Management-Programmen (DMP) nach § 137f SGB V
- C-4 Teilnahme an sonstigen Verfahren der externen vergleichenden Qualitätssicherung
- C-5 Umsetzung der Mindestmengenvereinbarung nach § 137 SGB V
- C-6 Umsetzung von Beschlüssen des Gemeinsamen Bundesausschusses zur Qualitätssicherung nach § 137 Abs. 1 Satz 1 Nr. 2 SGB V [neue Fassung] ("Strukturqualitätsvereinbarung")

- D-1 Qualitätspolitik
- D-2 Qualitätsziele
- D-3 Aufbau des einrichtungsinternen Qualitätsmanagements
- D-4 Instrumente des Qualitätsmanagements
- D-5 Qualitätsmanagement-Projekte
- D-6 Bewertung des Qualitätsmanagements

Einleitung

Das Diakonie Krankenhaus kreuznacher diakonie ist ein formal rechtlich unselbständiger Geschäftsbereich der Stiftung kreuznacher diakonie, der von der Geschäftsführung im Rahmen der Geschäftsordnung wirtschaftlich und rechtlich selbständig geführt wird. Seit dem 01.01.2002 ist das Diakonie Krankenhaus kreuznacher diakonie durch die Fusionierung der beiden Diakonie Krankenhäuser in Bad Kreuznach und Kirn ein Schwerpunktversorgungs Krankenhaus mit 511 Betten, 14 Fachabteilungen, davon 11 Haupt- und 3 Belegabteilungen mit verschiedenen Schwerpunkten und Spezialisierungen. Es unterhält ein Ausbildungszentrum für Gesundheits- und Pflegeberufe und bietet in Zusammenarbeit mit der Akademie für Berufe im Sozial- und Gesundheitswesen kreuznacher diakonie verschiedene Fachausbildungen an. Im Oktober 2007 erfolgte die Anerkennung als Akademisches Lehrkrankenhaus der Universitätsmedizin der Johannes Gutenberg-Universität Mainz mit derzeit 23 Ausbildungsplätzen.

Seit dem 16.02.2004 gehört zum Geschäftsbereich des Diakonie Krankenhause kreuznacher diakonie ein stationäres Hospiz mit 12 Betten.

Die rund 1.200 MitarbeiterInnen des Diakonie Krankenhauses gewährleisten die Behandlung von fast 22.000 Patienten im stationären- und 50.000 Patienten im ambulanten Bereich auf hohem fachlichen Niveau. Darüber finden rd. 1.100 Geburten pro Jahr statt.

Die Qualität medizinischer und pflegerischer Arbeit bestimmt den Charakter des Diakonie Krankenhauses genauso, wie die mitmenschliche Zuwendung zu jedem kranken Menschen und das gemeinschaftliche Miteinander in der Sorge um kranke Menschen.

Von Anfang an fühlt sich die Stiftung kreuznacher diakonie beauftragt, Gesundheit als Kraft zum Leben zu fördern und der Krankheit als Beeinträchtigung und Zerstörung dieser Kraft entgegenzuwirken.

So trägt das Diakonie Krankenhaus bei zu einer ganzheitlichen Sorge für Kranke und aktualisiert damit Gottes grundsätzliche und liebevolle Sorge für das uns Menschen anvertraute Leben und für seine gute Schöpfung.

Auch wenn wir uns bemühen, den PatientInnen den Aufenthalt im Diakonie Krankenhaus, soweit wie möglich zu erleichtern, sind und bleiben wir Menschen mit Fehlern und Defiziten.

Wir wollen uns aber um eine Atmosphäre des gegenseitigen Vertrauens, der Offenheit und der Geborgenheit bemühen. Dabei kann der Leitsatz der kreuznacher diakonie uns allen, PatientInnen und MitarbeiterInnen helfen:

„ nicht aufhören anzufangen „

Das Qualitätsmanagement ist ein zentraler Bestandteil der Unternehmensführung des Diakonie Krankenhauses. Sowohl in der Positionierung des Hauses am regionalen Gesundheitsmarkt als auch in der Weiterentwicklung spielt das Qualitätsmanagement eine wichtige Rolle. Bereits im Jahr 1998 wurde im Diakonie Krankenhaus mit einem strukturierten Qualitätsmanagement begonnen und dieses mit der Etablierung von Qualitätsmanagementbeauftragten und der Einrichtung eines Qualitätssteueraussschusses intensiviert. Das Diakonie Krankenhaus kreuznacher diakonie hat in der Zeit von 2002 bis 2004 am Modellprojekt „Qualitätsmanagement in konfessionellen Krankenhäusern im Saarland/Rheinland-Pfalz“

erfolgreich teilgenommen. Im Jahr 2005 wurde das Diakonie Krankenhaus durch die Zertifizierungsgesellschaften pCC und KTQ zertifiziert und im Juni 2008 rezertifiziert.

Mit der Betonung des Qualitätsmanagements und der Zertifizierung nach pCC/KTQ hat das Diakonie Krankenhaus bewusst Akzente gesetzt. Unser erklärtes Ziel ist es, kontinuierlich daran zu arbeiten, Abläufe und Organisationen zu verbessern sowie die Bedürfnisse und Wünsche von Patienten und deren Angehörige, zuweisenden Ärzten, Krankenkassen und sonstigen Partnern stets im Blick zu haben.

Der vorliegende Qualitätsbericht bildet das Qualitätsmanagementsystem unseres Krankenhauses ab. Die Motivation für die Erstellung dieses Qualitätsberichtes liegt nicht nur in der Erfüllung der Anforderungen des Gesetzgebers nach § 137 SGB V sondern besteht in erster Linie in dessen Einsatz als Informations- und Steuerungsinstrument.

Bad Kreuznach, den 17.08.2009

DIE GESCHÄFTSFÜHRUNG

Verantwortlich:

Name	Abteilung	Tel. Nr.	Fax Nr.	Email
Winfried Mottweiler	Geschäftsführer	0671 - 605 2417	0671 - 605 2366	
Dr. med. Michael Langold	Ärztlicher Direktor und Chefarzt der Abteilung für Gynäkologie/Geburtshilfe	0671 - 605 2100	0671 - 605 2103	
Volker Dindorf	Geschäftsführender Pflegedirektor	0671 - 605 2308	0671 - 605 2366	
Christian Schucht	Krankenhauspfarrer	0671 - 605 2822	0671 - 605 2346	

Ansprechpartner:

Name	Abteilung	Tel. Nr.	Fax Nr.	Email
Achim Becker	Internist und Qualitätsmanagement- beauftragter	0671 - 605 2318	0671 - 605 2399	beckerac@kreuznacherdiakonie.de

Links:

<http://www.kreuznacherdiakonie.de>

Die Krankenhausleitung, vertreten durch die Geschäftsführung, ist verantwortlich für die Vollständigkeit und Richtigkeit der Angaben im Qualitätsbericht.

Teil A - Struktur- und Leistungsdaten des Krankenhauses

A-1 Allgemeine Kontaktdaten des Krankenhauses

Hausanschrift:

Diakonie Krankenhaus kreuznacher diakonie, Standort Bad Kreuznach (Standort 1)

Ringstrasse 64

55543 Bad Kreuznach

Telefon:

0671 / 605 - 0

Fax:

0671 / 605 - 2366

E-Mail:

info-dkkd@kreuznacherdiakonie.de

Internet:

<http://www.kreuznacherdiakonie.de>

Weiterer Standort:

Hausanschrift:

Diakonie Krankenhaus kreuznacher diakonie, Standort Kirn (Standort 2)

Jahnstrasse 11

55606 Kirn

Telefon:

06752 / 133 - 0

Fax:

06752 / 133 - 516

E-Mail:

info-dkkd@kreuznacherdiakonie.de

Internet:

<http://www.kreuznacherdiakonie.de>

A-2 Institutionskennzeichen des Krankenhauses

260711636

A-3 Standort(nummer)

00

A-4 Name und Art des Krankenhausträgers

Name:

Stiftung kreuznacher diakonie, Kirchliche Stiftung des öffentlichen Rechts

Art:

freigemeinnützig

A-5 Akademisches Lehrkrankenhaus

Ja

Universität:

Universitätsmedizin der Johannes Gutenberg-Universität Mainz

A-6 Organisationsstruktur des Krankenhauses

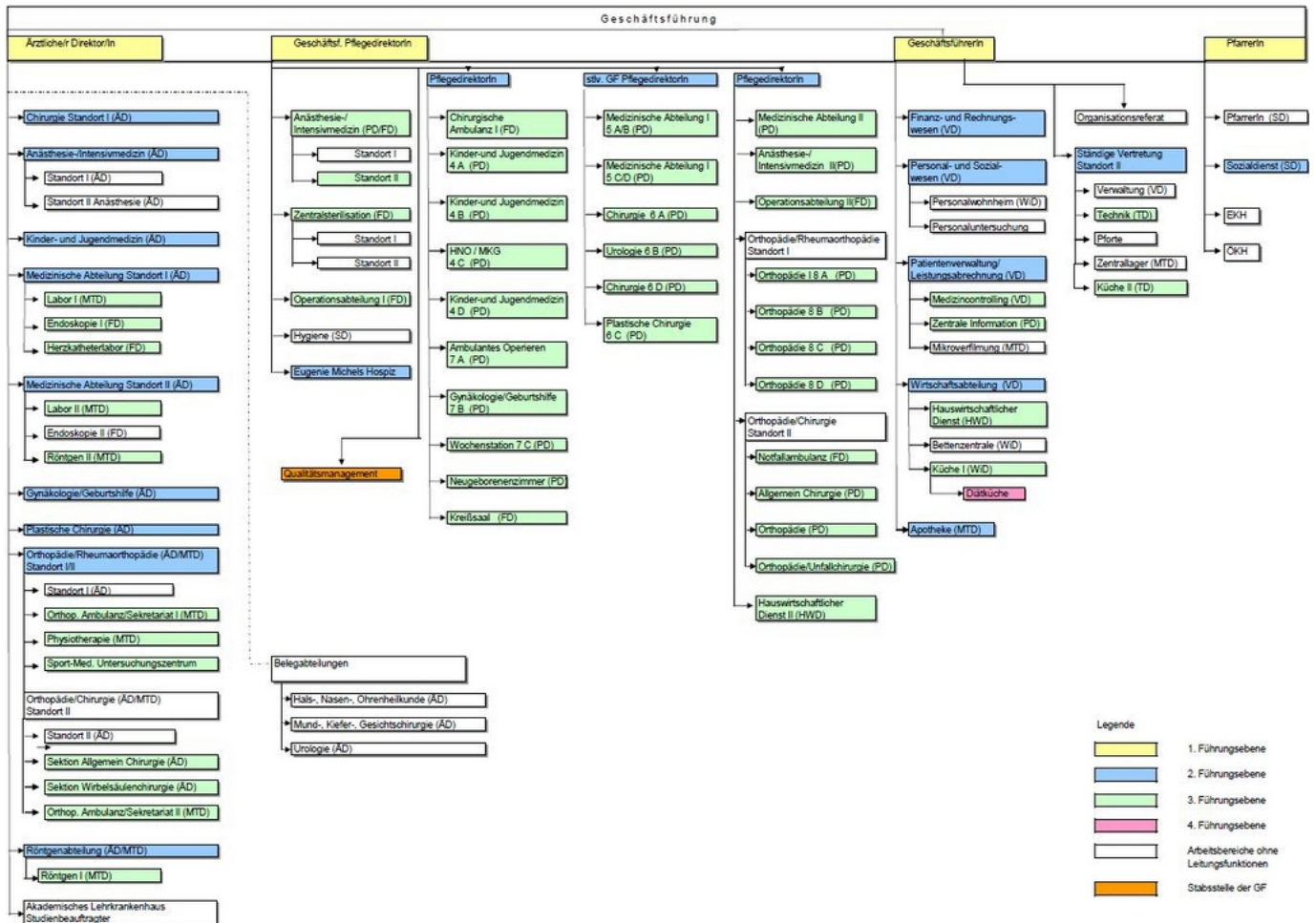

Organigramm: Diakonie Krankenhaus kreuznacher diakonie mit beiden Standorten

Aus dem Organigramm ist erkennbar, zu welcher Fachabteilung bzw. zu welchem Vorgesetzten jeder einzelne Mitarbeitende des Diakonie Krankenhauses gehört.

A-7 Regionale Versorgungsverpflichtung für die Psychiatrie

trifft nicht zu / entfällt

A-8 Fachabteilungsübergreifende Versorgungsschwerpunkte des Krankenhauses

Nr.	Fachabteilungsübergreifender Versorgungsschwerpunkt:	Fachabteilungen, die an dem Versorgungsschwerpunkt beteiligt sind:	Kommentar / Erläuterung:
VS14	Diabeteszentrum	Innere Medizin und Chirurgie	Standort Kirn
VS24	Interdisziplinäre Intensivmedizin	Abteilung für Anästhesie und Intensivmedizin, Abteilung für Innere Medizin	Standort Bad Kreuznach
VS00	Kompetenzzentrum für Brustkrankungen	Abteilung für Gynäkologie und Geburtshilfe, Abteilung für Diagnostische Radiologie, Abteilung für Plastische und Rekonstruktive Chirurgie	Kooperationspartner des Brustzentrums des Katholischen Klinikums Mainz
VS02	Perinatalzentrum	Abteilung für Kinder- und Jugendmedizin, Abteilung für Gynäkologie und Geburtshilfe	Perinatalzentrum Level 1
VS35	Plastische, Ästhetische und Rekonstruktive Chirurgie	Abteilung für Plastische und rekonstruktive Chirurgie	Hauptabteilung am Standort 1
VS03	Schlaganfallzentrum	Abteilung für Innere Medizin Standort Bad Kreuznach, Abteilung für Anästhesie und Intensivmedizin	Stroke Unit 2. Ordnung

A-9 Fachabteilungsübergreifende medizinisch-pflegerische Leistungsangebote des Krankenhauses

Nr.	Medizinisch-pflegerisches Leistungsangebot:	Kommentar / Erläuterung:
MP54	Asthmaschulung	
MP04	Atemgymnastik/-therapie	Krankengymnastik
MP05	Babyschwimmen	
MP06	Basale Stimulation	Pflegestandard
MP07	Beratung/Betreuung durch Sozialarbeiter und Sozialarbeiterinnen	
MP08	Berufsberatung/Rehabilitationsberatung	durch Sozialarbeiter
MP09	Besondere Formen/Konzepte der Betreuung von Sterbenden	Pflegestandard, ambulanter Hospizdienst, Grundsätze zur Sterbebegleitung (Ethik-Komitee)
MP10	Bewegungsbad/Wassergymnastik	Bäderabteilung

Nr.	Medizinisch-pflegerisches Leistungsangebot:	Kommentar / Erläuterung:
MP11	Bewegungstherapie	Bäderabteilung
MP12	Bobath-Therapie (für Erwachsene und/oder Kinder)	
MP14	Diät- und Ernährungsberatung	Diabetesassistentin DDG (Deutsche Gesellschaft für Diabetes)
MP15	Entlassungsmanagement/Brückenpflege/Überleitungspflege	Pflegedienst in Zusammenarbeit mit Sozialdienst
MP58	Ethikberatung/Ethische Fallbesprechung	
MP17	Fallmanagement/Case Management/Primary Nursing/Bezugspflege	
MP18	Fußreflexzonenmassage	
MP19	Geburtsvorbereitungskurse/Schwangerschaftsgymnastik	
MP21	Kinästhetik	
MP22	Kontinenztraining/Inkontinenzberatung	
MP24	Manuelle Lymphdrainage	Abteilung für physikalische Therapie
MP25	Massage	Abteilung für physikalische Therapie
MP26	Medizinische Fußpflege	
MP31	Physikalische Therapie/Bädertherapie	Abteilung für physikalische Therapie
MP32	Physiotherapie/Krankengymnastik als Einzel- und/oder Gruppentherapie	
MP34	Psychologisches/psychotherapeutisches Leistungsangebot/ Psychozialdienst	Kooperation mit psychosomatischer Fachklinik, Prof. Dr. Rüdell
MP35	Rückenschule/Haltungsschulung/Wirbelsäulengymnastik	
MP36	Säuglingspflegekurse	
MP37	Schmerztherapie/-management	Zusatzqualifikation Spezielle Schmerztherapie, Therapiestandards
MP63	Sozialdienst	
MP64	Spezielle Angebote für die Öffentlichkeit	Nachtvorlesung
MP13	Spezielles Leistungsangebot für Diabetiker und Diabetikerinnen	
MP65	Spezielles Leistungsangebot für Eltern und Familien	

Nr.	Medizinisch-pflegerisches Leistungsangebot:	Kommentar / Erläuterung:
MP43	Stillberatung	
MP45	Stomatherapie/-beratung	
MP48	Wärme- und Kälteanwendungen	Abteilung für physikalische Therapie
MP49	Wirbelsäulengymnastik	

A-10 Allgemeine nicht-medizinische Serviceangebote des Krankenhauses

Nr.	Serviceangebot:	Kommentar / Erläuterung:
SA43	Abschiedsraum	An beiden Standorten ist ein Abschiedsraum vorhanden, der für alle Religionsgemeinschaften offensteht.
SA01	Aufenthaltsräume	Am Standort 2 befinden sich auf zwei Etagen Aufenthaltsräume. Am Standort 1 gibt es in jedem Stockwerk Besucherecken.
SA12	Balkon/Terrasse	Am Standort 2 gibt es auf jeder Station einen Balkon.
SA55	Beschwerdemanagement	Siehe auch Kapitel D-4
SA39	Besuchsdienst/"Grüne Damen"	Am Standort 1 ist die Evangelische Krankenhaushilfe, Montag – Freitag im Haus von 9.00 – 12.00 Uhr. Am Standort 2 ist die Ökumenische Krankenhaushilfe, Montags, Mittwochs und Freitags von 9.00 – 12.00 Uhr im Haus.
SA22	Bibliothek	An beiden Standorten gibt es eine Patientenbibliothek.
SA23	Cafeteria	Eine Cafeteria befindet sich am Standort 1 im Erdgeschoss, sowie ein Besuchercafe. Am Standort 2 findet sich beides im 1.OG.
SA44	Diät-/Ernährungsangebot	Spezielle Diätangebote für verschiedenste Anforderungen auf Patientenwunsch oder nach medizinischer Verordnung.
SA41	Dolmetscherdienste	Dolmetscherdienst vorhanden.
SA02	Ein-Bett-Zimmer	An beiden Standorten in jeder Fachabteilung vorhanden.
SA03	Ein-Bett-Zimmer mit eigener Nasszelle	An beiden Standorten hat jedes Ein-Bett- Zimmer eine eigene Nasszelle.
SA13	Elektrisch verstellbare Betten	Am Standort 1 gibt es elektrisch verstellbare Betten auf der Intensivstation u. im Kreissaal. Am Standort 2 sind alle Patientenbetten elektrisch verstellbar.
SA40	Empfangs- und Begleitedienst für Patienten und Patientinnen sowie Besucher und Besucherinnen	Begleitedienst in der Ambulanz am Standort 1 durch die Evangelische Krankenhaushilfe sowie am Standort 2 durch den Patientenbegleitedienst.

Nr.	Serviceangebot:	Kommentar / Erläuterung:
SA24	Faxempfang für Patienten und Patientinnen	Faxempfang indirekt über Station oder Sekretariate möglich.
SA14	Fernsehgerät am Bett/im Zimmer	Jedes Patientenzimmer verfügt über ein Fernsehgerät.
SA04	Fernsehraum	Am Standort 1 gibt es im 4. OG ein so genanntes Elternzimmer mit Fernseher. Am Standort 2 sind die Aufenthaltsräume für Patienten mit einem Fernseher ausgestattet.
SA49	Fortbildungsangebote/Informationsveranstaltungen	Regelmäßig stattfindende Veranstaltungen für Patienten und Interessierte, wie z.B. Nachtvorlesungen, Breast-Life-Kurse, Elternschule.
SA20	Frei wählbare Essenszusammenstellung (Komponentenwahl)	Soweit keine spezielle Diät erforderlich ist, kann der Patient unter drei Menüs auswählen. In der Geburtshilfe wird ein Frühstücks- und Abendbuffet angeboten. Kulturelle Besonderheiten und Wunschkost werden berücksichtigt. Begleitpersonen können in der Cafeteria speisen (nur am Standort 1).
SA26	Frisiersalon	Am Standort 1 im Erdgeschoss.
SA45	Frühstücks-/Abendbuffet	Frühstücksbuffet in der Geburtshilflichen Abteilung und für Eltern stationär behandelter Kinder.
SA00	Fundbüro	Am Standort 1 ist ein Fundbüro, welches durch die Evangelische Krankenhaushilfe betreut wird, vorhanden. Eigentümer aufgefundener Gegenstände werden angeschrieben.
SA48	Geldautomat	Am Standort Bad Kreuznach behindertengerechter Geldautomat.
SA46	Getränkeautomat	An beiden Standorten.
SA15	Internetanschluss am Bett/im Zimmer	Am Standort 1 gibt es vier Laptops für Wahlleistungspatienten. Diese Laptops können alle über ein W-Lan-Netz ins Internet. Dazu können alle Office - Anwendungen genutzt werden. Die Laptops verfügen über ein Brennprogramm und DVD - Player. Die Laptops funktionieren auf den Stationen und im Besuchercafe. Es gibt keine festinstallierten Anschlüsse in Patientenzimmern. Am Standort 2 pro Abteilung 2 Anschlüsse.
SA27	Internetzugang	Im Besuchercafe gibt es einen Internetzugang.
SA28	Kiosk/Einkaufsmöglichkeiten	Befindet sich im Erdgeschoss am Standort 1. Befindet sich im 1.OG am Standort 2.

Nr.	Serviceangebot:	Kommentar / Erläuterung:
SA29	Kirchlich-religiöse Einrichtungen	Die Krankenhauskapellen stehen an beiden Standorten den Patienten und Mitarbeitenden als verlässlich geöffnete Kapelle zur Verfügung. An beiden Standorten können Gottesdienste und Andachten über die internen Medien in die Patientenzimmer übertragen werden. Einzelzimmer und Unterkunftsmöglichkeiten für Angehörige sterbender Menschen werden zur Verfügung gestellt. An beiden Standorten steht ein Abschiedsraum zur Verfügung und kann auch für Abschiedsfeiern und rituelle Waschungen genutzt werden.
SA30	Klinikeigene Parkplätze für Besucher und Besucherinnen sowie Patienten und Patientinnen	Es besteht die Möglichkeit im Parkhaus zu parken bzw. auf angrenzenden öffentlichen Parkplätzen oder auch Kurzparkplätzen direkt vor dem Krankenhaus. Am Standort 2 gibt es Parkplätze direkt am Krankenhaus.
SA21	Kostenlose Getränkebereitstellung	Mineralwasser wird kostenlos zu Verfügung gestellt.
SA16	Kühlschrank	Patientenkühlschrank auf jeder Station.
SA31	Kulturelle Angebote	Rundfunk- und Fernsehübertragung, Übertragung von Konzerten aus der Diakonie Kirche, Ausstellungen mit Einführungsvorträgen zum Thema, Auftritten von Chören, Sommerfest.
SA05	Mutter-Kind-Zimmer/Familienzimmer	Am Standort 1 gibt es im 4. OG Mutter-Kind-Zimmer sowie Familienzimmer im 7.OG.
SA47	Nachmittagstee/-kaffee	Für alle Patientinnen und Patienten.
SA33	Parkanlage	Vorhanden, am Standort 1 gibt es einen Barfußpfad.
SA56	Patientenfürsprache	Patientenfürsprecher an beiden Standorten mit regelmäßiger Sprechstunde.
SA34	Rauchfreies Krankenhaus	An beiden Standorten besteht ein Rauchverbot.
SA06	Rollstuhlgerechte Nasszellen	Alle Nasszellen sind Rollstuhlgerecht gebaut.
SA07	Rooming-in	Am Standort 1 auf der Station für Gynäkologie und Geburtshilfe 7. OG., zusätzlich Familienzimmer möglich
SA17	Rundfunkempfang am Bett	An jedem Patientenbettenplatz gibt es die Möglichkeit des Rundfunkempfangs.
SA36	Schwimmbad/Bewegungsbad	Am Standort 1

Nr.	Serviceangebot:	Kommentar / Erläuterung:
SA42	Seelsorge	Die Angebote richten sich an Patienten, Angehörige und MitarbeiterInnen und werden über Flyer, Faltblätter und Aushang bekannt gemacht. In spezifischen Abteilungen bestehen feste Besuchszeiten, auf allen anderen Stationen steht der Seelsorger auf Anfrage oder in Form der aufsuchenden Seelsorge zur Verfügung. Gottesdienste und Andachten sind im Gottesdienstplan veröffentlicht. Für Seelsorgegespräche gibt es entsprechende Räumlichkeiten. Christliche Feste werden für Patienten und Mitarbeiter besonders gestaltet. Jährlich findet eine ökumenische Bestattung für Fehlgeburten statt. Kulturelle Veranstaltungen erweitern das Angebot.
SA00	Servicekräfte	Servicekraft für Patienten mit Wahlleistung erfasst die individuellen Wünsche der Wahlleistungspatienten. Clowndoktoren kommen 2 x im Monat zur Belustigung von Kindern und Jugendlichen.
SA57	Sozialdienst	Hilfe bei der Einleitung von Maßnahmen zur Rehabilitations sowie Beratung bzgl. Kurzzeitpflegeplätzen bzw. Pflegeheimplätzen.
SA37	Spielplatz/Spielecke	Im 4. OG und in der Parkanlage befindet sich ein Spielplatz.
SA54	Tageszeitungsangebot	Über Hauskiosk. Alle Privatpatienten erhalten eine Tageszeitung ans Bett.
SA08	Teeküche für Patienten und Patientinnen	Im Elternzimmer des 4. OG, auf der Wochenstation im 7. OG Buffetraum (Frühstück und Abendessen) für Patientinnen
SA18	Telefon	In jedem Patientenzimmer Telefonanschlüsse vorhanden Zusätzlich öffentliche Telefone an beiden Standorten.
SA09	Unterbringung Begleitperson	Unterbringung von Begleitpersonen im Patientenzimmer in allen Fachabteilungen möglich (Mitaufnahme von Säuglingen, Begleitung von Sterbenden)
SA19	Wertfach/Tresor am Bett/im Zimmer	Am Standort 1 ein Tresor in der Patientenverwaltung, am Standort 2 ein Tresor in der Verwaltung u. in jedem Patientenzimmer.
SA10	Zwei-Bett-Zimmer	An beiden Standorten in jeder Fachabteilung vorhanden.
SA11	Zwei-Bett-Zimmer mit eigener Nasszelle	An beiden Standorten hat jedes Zwei-Bett- Zimmer eine eigene Nasszelle.

A-11 Forschung und Lehre des Krankenhauses

A-11.1 Forschungsschwerpunkte

Als Akademisches Lehrkrankenhaus der Universitätsmedizin Mainz nimmt das Diakonie Krankenhaus als Kooperationspartner bei entsprechenden Fragestellungen an Studien und Forschungsprojekten teil (siehe auch Kapitel 11.2 FL04).

A-11.2 Akademische Lehre

Nr.	Akademische Lehre und weitere ausgewählte wissenschaftliche Tätigkeiten:	Kommentar/Erläuterung:
FL01	Dozenten/Lehrbeauftragungen an Hochschulen und Universitäten	
FL00	Gastprofessur des Chefarztes Orthopädie	Hochschule Peking
FL04	Projektbezogene Zusammenarbeit mit Hochschulen und Universitäten	
FL03	Studierendenausbildung (Famulatur/Praktisches Jahr)	<p>Beginn jeweils im Februar</p> <p>23 Ausbildungsplätze für Studierende im Praktischen Jahr in den Pflichtfächern Innere Medizin und Chirurgie sowie in verschiedenen Wahlpflichtfächern (Angaben incl. Zahl der Ausbildungsplätze):</p> <ul style="list-style-type: none">6 Orthopädie5 Anästhesie und Intensivmedizin5 Kinder- und Jugendheilkunde3 Radiologie2 Hals-, Nasen-, Ohrenheilkunde2 Gynäkologie und Geburtshilfe <p>Neben der Unterweisung der Studierenden auf den Stationen finden jeden Mittwoch Unterrichtsveranstaltungen in Seminarform und auch praktische Kurse (EKG-Kurs, Sono-Kurs, Nähkur, Gipskurs, etc.) statt.</p> <p>Besonderer Wert wird auf die Vermittlung sozialer Kompetenzen gelegt, indem Veranstaltungen zur Gesprächsführung und Ethik in der Medizin zu den Pflichtveranstaltungen gehören.</p>

A-11.3 Ausbildung in anderen Heilberufen

Nr.	Ausbildung in anderen Heilberufen:	Kommentar/Erläuterung:
HB02	Gesundheits- und Kinderkrankenpfleger und Gesundheits- und Kinderkrankenpflegerin	<p>36 Plätze</p> <p>Ein wichtiges Ziel der Ausbildung ist, den Schülerinnen die umfassende, ganzheitliche Pflege des Menschen zu vermitteln, die sich an den pflegerischen Bedürfnissen, den Ressourcen der Patienten und den medizinischen Gegebenheiten orientiert.</p> <p>Innerhalb der Gesundheitserziehung erlernen die Schülerinnen die Grundlagen der gesunden Lebensweise, der Prävention und Rehabilitation. Dies befähigt sie in der Gesundheitsberatung tätig zu sein.</p> <p>Das Lehren und Lernen basiert auf einem christlichen Menschenbild und am Leitbild des Hauses.</p> <p>Dabei orientiert sich die Ausbildung am bundeseinheitlichen Krankenpflegegesetz mit der entsprechenden Ausbildungs- und Prüfungsverordnung und einem landeseinheitlichen Rahmenlehrplan Rheinland-Pfalz der sich in Lernmodule untergliedert.</p> <p>Besonderen Wert wird während der Ausbildung auf gemeinsame Aktivitäten (gemeinsame Gottesdienste, Klassenfahrten, Museumsbesuchen u. ä.) gelegt.</p> <p>(Fortsetzung im nächsten Abschnitt)</p>

Nr.	Ausbildung in anderen Heilberufen:	Kommentar/Erläuterung:
HB01	Gesundheits- und Krankenpfleger und Gesundheits- und Krankenpflegerin	<p>96 Plätze</p> <p>Die Schulen für Gesundheits- und Pflegeberufe befinden sich im 2. OG des Bildungszentrums kreuznacher diakonie.</p> <p>Die Schule ist in 4 Klassenräume mit großen Fenstern aufgeteilt. Außer mit Sitzmobiliar sind sie noch jeweils mit Tafel, Overheadprojektor (OHP) und Kartenständern ausgestattet. Klassenraum 3 und 4 lassen sich für besondere Anlässe, über eine mobile Trennwand, zu einem großen Raum zusammenfassen.</p> <p>Dazu kommt ein großer Demonstrationsraum für praktische Übungen, mit 2 Krankenbetten, Demonstrationspuppen, medizinischem Gebrauchsmaterial etc., sowie einer kleinen Küchenzeile, die Schülern, wie Lehrkräften zur Verfügung steht.</p> <p>Des Weiteren gibt es Büros für Lehrkräfte, einen großen Sozialraum, ein Sekretariatsraum und einen Lagerraum für Medien, Karten, Anschauungsmaterial etc.</p> <p>(Fortsetzung im nächsten Abschnitt)</p>
HB00	Krankenpflegehelfer und Krankenpflegehelferinnen	<p>25 Plätze</p> <p>Außerdem gibt es eine Bibliothek für Schülerinnen und Lehrkräfte, anatomische Modelle zur Anschauung, eine gemütliche Sitzecke für die Schüler, 2 Toilettenräume und mehrere große Pinnwände mit Stundenplan und wissenswerten Informationen.</p> <p>Unterrichtet werden die Schülerinnen von einer Magisterpädagogin, einer Diplompädagogin, zwei Diplompflegepädagoginnen, drei Lehrerinnen für Pflegeberufe, einer Schulassistentin und verschiedenen Honorardozentinnen. Die praktische Ausbildung wird begleitet von 3 freigestellten Praxisanleiterinnen (insgesamt 2 Planstellen) und nicht zuletzt von den Praxisanleiterinnen, Mentorinnen und examinierten Pflegekräften auf den jeweiligen Stationen.</p>

A-12 Anzahl der Betten im gesamten Krankenhaus nach § 108/109 SGB V

511 Betten

A-13 Fallzahlen des Krankenhaus:

Vollstationäre Fallzahl:

21637

Ambulante Fallzahlen

Fallzählweise:

49928

A-14 Personal des Krankenhauses

A-14.1 Ärzte und Ärztinnen

	Anzahl	Kommentar/ Erläuterung
Ärzte und Ärztinnen insgesamt (außer Belegärzte und Belegärztinnen)	123,4 Vollkräfte	
davon Fachärzte und Fachärztinnen	62,6 Vollkräfte	
Belegärzte und Belegärztinnen (nach § 121 SGB V)	6,0 Personen	
Ärzte und Ärztinnen, die keiner Fachabteilung zugeordnet sind	2,5 Vollkräfte	

A-14.2 Pflegepersonal

	Anzahl	Ausbildungsdauer	Kommentar/ Erläuterung
Gesundheits- und Krankenpfleger und Gesundheits- und Krankenpflegerinnen	239,0 Vollkräfte	3 Jahre	
Gesundheits- und Kinderkrankenpfleger und Gesundheits- und Kinderkrankenpflegerinn en	64,5 Vollkräfte	3 Jahre	
Altenpfleger und Altenpflegerinnen	0,0 Vollkräfte	3 Jahre	
Pflegeassistenten und Pflegeassistentinnen	0,0 Vollkräfte	2 Jahre	
Krankenpflegehelfer und Krankenpflegehelferinne n	2,8 Vollkräfte	1 Jahr	

	Anzahl	Ausbildungsdauer	Kommentar/ Erläuterung
Pflegehelfer und Pflegehelferinnen	0,0 Vollkräfte	ab 200 Std. Basiskurs	
Entbindungspfleger und Hebammen	12 Personen	3 Jahre	
Operationstechnische Assistenten und Operationstechnische Assistentinnen	0,0 Vollkräfte	3 Jahre	
Arzthelferinnen und Arzthelfer	6,8	Einsatz im Funktionsdienst Endoskopie und Kardiologie	
Gesundheits- und Kinderkrankenpfleger und Gesundheits- und Kinderkrankenpflegerinnen	6,2	Standort Bad Kreuznach 3,0 OP/Zentralsteri 2,8 Notaufnahme 0,4 Ambulantes Operieren	
Gesundheits- und Krankenpfleger und Gesundheits- und Krankenpflegerinnen	45,6	Standort Bad Kreuznach: 20,7 OP/Zentralsteri 10,0 Notaufnahme 1,0 Ambulantes Operieren Standort Kirn: 8,0 OP/Zentralsteri 5,9 Notaufnahme	
Krankenpflegehelfer und Krankenpflegehelferinnen	1,0	Standort Bad Kreuznach: 1,0 Ambulantes Operieren	

Teil B - Struktur- und Leistungsdaten der Organisationseinheiten / Fachabteilungen

B-[1] Fachabteilung Innere Medizin (Standort Bad Kreuznach)

B-[1].1 Name der Organisationseinheit/Fachabteilung

Innere Medizin (Standort Bad Kreuznach)

Art der Abteilung:

Hauptabteilung

Fachabteilungsschlüssel:

0190

Weitere Fachabteilungsschlüssel:

Nr.	Fachabteilung:
0102	Innere Medizin/Schwerpunkt Geriatrie
0103	Innere Medizin/Schwerpunkt Kardiologie
0105	Innere Medizin/Schwerpunkt Hämatologie und internistische Onkologie
0107	Innere Medizin/Schwerpunkt Gastroenterologie
0151	Innere Medizin/Schwerpunkt Coloproktologie
0152	Innere Medizin/Schwerpunkt Infektionskrankheiten
0153	Innere Medizin/Schwerpunkt Diabetes
0156	Innere Medizin/Schwerpunkt Schlaganfallpatienten (Stroke units, Artikel 7 § 1 Abs. 3 GKV-SolG)

Hausanschrift:

Ringstrasse 64

55543 Bad Kreuznach

Telefon:

0671 / 605 - 2170

Fax:

0671 / 605 - 2179

E-Mail:

Internet:

<http://www.kreuznacherdiakonie.de>

B-[1].2 Versorgungsschwerpunkte [Innere Medizin (Standort Bad Kreuznach)]

Nr.	Versorgungsschwerpunkte im Bereich Innere Medizin (Standort Bad Kreuznach):	Kommentar / Erläuterung:
VR15	Arteriographie	
VI29	Behandlung von Blutvergiftung/Sepsis	
VI21	Betreuung von Patienten und Patientinnen vor und nach Transplantation	
VC06	Defibrillatoreingriffe	
VI07	Diagnostik und Therapie der Hypertonie (Hochdruckkrankheit)	
VI02	Diagnostik und Therapie der pulmonalen Herzkrankheit und von Krankheiten des Lungenkreislaufes	Rechtsherzkatheter, Spiroergometrie
VN03	Diagnostik und Therapie entzündlicher ZNS-Erkrankungen	
VN02	Diagnostik und Therapie sonstiger neurovaskulärer Erkrankungen	
VI22	Diagnostik und Therapie von Allergien	
VN05	Diagnostik und Therapie von Anfallsleiden	
VI23	Diagnostik und Therapie von angeborenen und erworbenen Immundefekterkrankungen (einschließlich HIV und AIDS)	
VI30	Diagnostik und Therapie von Autoimmunerkrankungen	
VN12	Diagnostik und Therapie von degenerativen Krankheiten des Nervensystems	
VN13	Diagnostik und Therapie von demyelinisierenden Krankheiten des Zentralnervensystems	
VI10	Diagnostik und Therapie von endokrinen Ernährungs- und Stoffwechselkrankheiten (Diabetes, Schilddrüse, ..)	
VI15	Diagnostik und Therapie von Erkrankungen der Atemwege und der Lunge	
VN08	Diagnostik und Therapie von Erkrankungen der Hirnhäute	
VI14	Diagnostik und Therapie von Erkrankungen der Leber, der Galle und des Pankreas	

Nr.	Versorgungsschwerpunkte im Bereich Innere Medizin (Standort Bad Kreuznach):	Kommentar / Erläuterung:
VI12	Diagnostik und Therapie von Erkrankungen des Darmausgangs	
VI11	Diagnostik und Therapie von Erkrankungen des Magen-Darm-Traktes	Endoskopie incl. ERCP
VN11	Diagnostik und Therapie von extrapyramidalen Krankheiten und Bewegungsstörungen	
VI24	Diagnostik und Therapie von geriatrischen Erkrankungen	
VI33	Diagnostik und Therapie von Gerinnungsstörungen	
VI09	Diagnostik und Therapie von hämatologischen Erkrankungen	
VI31	Diagnostik und Therapie von Herzrhythmusstörungen	Herzschrittmacher, Defibrillatoren, Eventrecorder
VI19	Diagnostik und Therapie von infektiösen und parasitären Krankheiten	
VI01	Diagnostik und Therapie von ischämischen Herzkrankheiten	Herzkatheter, PTCA, Stent
VI04	Diagnostik und Therapie von Krankheiten der Arterien, Arteriolen und Kapillaren	Duplexsonografie, Angiografie der herznahen Gefäße
VN14	Diagnostik und Therapie von Krankheiten der Nerven, der Nervenwurzeln und des Nervenplexus	
VI16	Diagnostik und Therapie von Krankheiten der Pleura	
VI05	Diagnostik und Therapie von Krankheiten der Venen, der Lymphgefäße und der Lymphknoten	
VI13	Diagnostik und Therapie von Krankheiten des Peritoneums	
VN06	Diagnostik und Therapie von malignen Erkrankungen des Gehirns	
VN04	Diagnostik und Therapie von neuroimmunologischen Erkrankungen	
VI08	Diagnostik und Therapie von Nierenerkrankungen	
VU02	Diagnostik und Therapie von Niereninsuffizienz	
VI18	Diagnostik und Therapie von onkologischen Erkrankungen	
VN15	Diagnostik und Therapie von Polyneuropathien und sonstigen Krankheiten des peripheren Nervensystems	
VI25	Diagnostik und Therapie von psychischen und Verhaltensstörungen	
VI17	Diagnostik und Therapie von rheumatologischen Erkrankungen	
VI03	Diagnostik und Therapie von sonstigen Formen der Herzkrankheit	

Nr.	Versorgungsschwerpunkte im Bereich Innere Medizin (Standort Bad Kreuznach):	Kommentar / Erläuterung:
VU04	Diagnostik und Therapie von sonstigen Krankheiten der Niere und des Ureters	
VU05	Diagnostik und Therapie von sonstigen Krankheiten des Harnsystems	
VU01	Diagnostik und Therapie von tubulointerstitiellen Nierenkrankheiten	
VC19	Diagnostik und Therapie von venösen Erkrankungen (z.B. Thrombosen, Krampfadern) und Folgeerkrankungen (z.B. Ulcus cruris/ offenes Bein)	
VN17	Diagnostik und Therapie von zerebraler Lähmung und sonstigen Lähmungssyndromen	
VN01	Diagnostik und Therapie von zerebrovaskulären Erkrankungen	
VI06	Diagnostik und Therapie von zerebrovaskulären Krankheiten	Stroke Unit, Lysetherapie
VR04	Duplexsonographie	
VR03	Eindimensionale Dopplersonographie	
VI35	Endoskopie	
VR06	Endosonographie	Transösophageale Echokardiographie TEE
VR08	Fluoroskopie/Durchleuchtung als selbständige Leistung	
VI20	Intensivmedizin	
VI00	Katheterinterventionelle Therapie angeborener Vorhofseptumdefekte	
VC18	Konservative Behandlung von arteriellen Gefäßerkrankungen	
VC56	Minimalinvasive endoskopische Operationen	
VR02	Native Sonographie	
VN18	Neurologische Notfall- und Intensivmedizin	
VI38	Palliativmedizin	
VI39	Physikalische Therapie	In Kooperation mit Abteilung Orthopädie
VI40	Schmerztherapie	Spezielle Schmerztherapie in Verbindung mit Abteilung für Anästhesie
VC05	Schrittmachereingriffe	
VR05	Sonographie mit Kontrastmittel	
VI42	Transfusionsmedizin	

B-[1].3 Medizinisch-pflegerische Leistungsangebote [Innere Medizin (Standort Bad Kreuznach)]

Nr.	Medizinisch-pflegerisches Leistungsangebot:	Kommentar / Erläuterung:
MP03	Angehörigenbetreuung/ -beratung/ -seminare	
MP12	Bobath-Therapie (für Erwachsene und/oder Kinder)	
MP16	Ergotherapie/Arbeitstherapie	
MP17	Fallmanagement/Case Management/Primary Nursing/Bezugspflege	
MP00	siehe unter Allgemeiner Teil A-9	
MP39	Spezielle Angebote zur Anleitung und Beratung von Patienten und Angehörigen	
MP13	Spezielles Leistungsangebot für Diabetiker und Diabetikerinnen	
MP44	Stimm- und Sprachtherapie/ Logopädie	
MP51	Wundmanagement	
MP52	Zusammenarbeit mit/Kontakt zu Selbsthilfegruppen	

B-[1].4 Nicht-medizinische Serviceangebote [Innere Medizin (Standort Bad Kreuznach)]

Nr.	Serviceangebot:	Kommentar / Erläuterung:
SA00	siehe Allgemeiner Teil A-10	

B-[1].5 Fallzahlen der Organisationseinheit / Fachabteilung

Vollstationäre Fallzahl:

4481

B-[1].6 Diagnosen nach ICD

B-[1].6.1 Hauptdiagnosen nach ICD

Rang	ICD-10- Ziffer* (3-stellig):	Fallzahl:	Umgangssprachliche Bezeichnung:
1	I20	377	Anfallsartige Enge und Schmerzen in der Brust - Angina pectoris
2	R07	312	Hals- bzw. Brustschmerzen
3	I21	255	Akuter Herzinfarkt
4	I48	248	Herzrhythmusstörung, ausgehend von den Vorhöfen des Herzens
5	I50	246	Herzschwäche
6	I25	213	Herzkrankheit durch anhaltende (chronische) Durchblutungsstörungen des Herzens
7	I10	175	Bluthochdruck ohne bekannte Ursache
8	R55	151	Ohnmachtsanfall bzw. Kollaps
9	I63	146	Schlaganfall durch Verschluss eines Blutgefäßes im Gehirn - Hirninfarkt
10	J18	114	Lungenentzündung, Krankheitserreger vom Arzt nicht näher bezeichnet
11	G45	98	Kurzzeitige Durchblutungsstörung des Gehirns (TIA) bzw. verwandte Störungen
12	K29	92	Schleimhautentzündung des Magens bzw. des Zwölffingerdarms
13	J44	83	Sonstige anhaltende (chronische) Lungenkrankheit mit Verengung der Atemwege - COPD
14	A09	69	Durchfallkrankheit bzw. Magen-Darm-Grippe, wahrscheinlich ausgelöst durch Bakterien, Viren oder andere Krankheitserreger
15	F10	57	Psychische bzw. Verhaltensstörung durch Alkohol
16	E11	52	Zuckerkrankheit, die nicht zwingend mit Insulin behandelt werden muss - Diabetes Typ-2
17	G40	48	Anfallsleiden - Epilepsie
18	I47	45	Anfallsweise auftretendes Herzrasen
18	K52	45	Sonstige Schleimhautentzündung des Magens bzw. des Darms, nicht durch Bakterien oder andere Krankheitserreger verursacht
20	A41	41	Sonstige Blutvergiftung (Sepsis)
21	I49	39	Sonstige Herzrhythmusstörung
22	R42	38	Schwindel bzw. Taumel
23	C18	36	Dickdarmkrebs im Bereich des Grimmdarms (Kolon)
23	K92	36	Sonstige Krankheit des Verdauungstraktes
25	E86	35	Flüssigkeitsmangel

Rang	ICD-10- Ziffer* (3-stellig):	Fallzahl:	Umgangssprachliche Bezeichnung:
26	K85	34	Akute Entzündung der Bauchspeicheldrüse
27	I44	31	Herzrhythmusstörung durch eine Störung der Erregungsleitung innerhalb des Herzens - AV-Block bzw. Linksschenkelblock
28	R10	29	Bauch- bzw. Beckenschmerzen
29	I26	28	Verschluss eines Blutgefäßes in der Lunge durch ein Blutgerinnsel - Lungenembolie
29	K25	28	Magengeschwür

* Hauptdiagnose gemäß der jeweils geltenden Fassung der Deutschen Kodierrichtlinien

B-[1].6.2 Weitere Kompetenzdiagnosen

Rang	ICD-10 Ziffer (3-5-stellig):	Anzahl:	Umgangssprachliche Bezeichnung:
1	I35	26	Krankheit der Aortenklappe, nicht als Folge einer bakteriellen Krankheit durch Streptokokken verursacht
2	I80	24	Verschluss einer Vene durch ein Blutgerinnsel (Thrombose) bzw. oberflächliche Venenentzündung
3	C20	23	Dickdarmkrebs im Bereich des Mastdarms - Rektumkrebs
3	K80	23	Gallensteinleiden
5	N39	21	Sonstige Krankheit der Niere, Infekte der Harnblase
6	K22	20	Sonstige Krankheit der Speiseröhre
6	K70	20	Leberkrankheit durch Alkohol
8	C34	18	Bronchialkrebs bzw. Lungenkrebs
9	D50	16	Blutarmut durch Eisenmangel
9	K57	16	Krankheit des Dickdarms mit vielen kleinen Ausstülpungen der Schleimhaut - Divertikulose
11	C25	13	Bauchspeicheldrüsenkrebs
11	I42	13	Krankheit der Herzmuskulatur (Kardiomyopathie) ohne andere Ursache
13	G43	12	Migräne
13	R13	12	Schluckstörungen
15	K26	11	Zwölffingerdarmgeschwür
16	K50	10	Anhaltende (chronische) oder wiederkehrende Entzündung des Darms - Morbus Crohn

Rang	ICD-10 Ziffer (3-5-stellig):	Anzahl:	Umgangssprachliche Bezeichnung:
16	K74	10	Vermehrte Bildung von Bindegewebe in der Leber (Leberfibrose) bzw. Schrumpfleber (Leberzirrhose)

B-[1].7 Prozeduren nach OPS

B-[1].7.1 Durchgeführte Prozeduren nach OPS

Rang	OPS-301 Ziffer (4-stellig):	Anzahl:	Umgangssprachliche Bezeichnung:
1	8-930	1236	Intensivmedizinische Überwachung von Atmung, Herz und Kreislauf ohne Messung des Drucks in der Lungenschlagader und im rechten Vorhof des Herzens
2	1-275	902	Untersuchung der linken Herzhälfte mit einem über die Schlagader ins Herz gelegten Schlauch (Katheter)
3	1-632	657	Untersuchung der Speiseröhre, des Magens und des Zwölffingerdarms durch eine Spiegelung
4	8-837	501	Behandlung am Herzen bzw. den Herzkranzgefäßen mit Zugang über einen Schlauch (Katheter)
5	1-440	453	Entnahme einer Gewebeprobe (Biopsie) aus dem oberem Verdauungstrakt, den Gallengängen bzw. der Bauchspeicheldrüse bei einer Spiegelung
6	1-650	302	Untersuchung des Dickdarms durch eine Spiegelung - Koloskopie
7	3-052	241	Ultraschall des Herzens (Echokardiographie) von der Speiseröhre aus - TEE
8	8-83b	211	Stent-Implantation im Herzkranzgefäß
9	8-900	189	Narkose mit Gabe des Narkosemittels über die Vene
10	1-444	171	Entnahme einer Gewebeprobe (Biopsie) aus dem unteren Verdauungstrakt bei einer Spiegelung
11	5-513	161	Endoskopische Operation an den Gallengängen bei einer Magenspiegelung
12	8-980	158	Behandlung auf der Intensivstation (Basisprozedur)
13	8-800	150	Übertragung (Transfusion) von Blut, roten Blutkörperchen bzw. Blutplättchen eines Spenders auf einen Empfänger
14	8-640	117	Behandlung von Herzrhythmusstörungen mit Stromstößen - Defibrillation
15	8-831	97	Legen bzw. Wechsel eines Schlauches (Katheter), der in den großen Venen platziert ist
16	1-207	93	Messung der Gehirnströme - EEG
17	5-469	77	Sonstige Operation am Darm
18	1-266	76	Messung elektrischer Herzströme ohne einen über die Schlagader ins Herz gelegten Schlauch (Katheter)

Rang	OPS-301 Ziffer (4-stellig):	Anzahl:	Umgangssprachliche Bezeichnung:
19	5-377	71	Einsetzen eines Herzschrittmachers bzw. eines Impulsgebers (Defibrillator)
20	1-661	53	Untersuchung der Harnröhre und der Harnblase durch eine Spiegelung
21	1-710	52	Messung der Lungenfunktion in einer luftdichten Kabine - Ganzkörperplethysmographie
21	5-452	52	Entfernung von erkranktem Gewebe des Dickdarms
23	1-640	49	Untersuchung der Gallengänge durch eine Röntgendarstellung mit Kontrastmittel bei einer Spiegelung des Zwölffingerdarms
24	8-390	47	Behandlung durch spezielle Formen der Lagerung eines Patienten im Bett, z.B. Lagerung im Schlingentisch oder im Spezialbett
24	8-543	47	Mehrtägige Chemotherapie mit zwei oder mehr Medikamenten
26	6-001	45	Gabe von Chemotherapeutika bei Krebserkrankungen
27	8-810	34	Übertragung (Transfusion) von Blutflüssigkeit bzw. von Anteilen der Blutflüssigkeit oder von gentechnisch hergestellten Bluteiweißen
28	1-620	33	Untersuchung der Luftröhre und der Bronchien durch eine Spiegelung
29	1-642	30	Untersuchung der Gallen- und Bauchspeicheldrüsengänge durch eine Röntgendarstellung mit Kontrastmittel bei einer Spiegelung des Zwölffingerdarms
29	5-378	30	Entfernung, Wechsel bzw. Korrektur eines Herzschrittmachers oder eines Impulsgebers (Defibrillator)

B-[1].7.2 Weitere Kompetenzprozeduren

Rang	OPS-Ziffer (4- 6-stellig):	Anzahl:	Umgangssprachliche Bezeichnung:
1	8-152	22	Behandlung durch gezieltes Einstechen einer Nadel in den Brustkorb mit anschließender Gabe oder Entnahme von Substanzen, z.B. Flüssigkeit
1	8-854	22	Verfahren zur Blutwäsche außerhalb des Körpers mit Entfernen der Giftstoffe über ein Konzentrationsgefälle - Dialyse
1	8-919	22	Umfassende Schmerzbehandlung bei akuten Schmerzen
1	8-987	22	Fachübergreifende Behandlung bei Besiedelung oder Infektion mit multiresistenten Krankheitserregern
5	1-424	21	Entnahme einer Gewebeprobe (Biopsie) aus dem Knochenmark ohne operativen Einschnitt
6	5-431	19	Anlegen einer Magensonde durch die Bauchwand zur künstlichen Ernährung
7	1-845	15	Untersuchung der Leber durch Flüssigkeits- oder Gewebeentnahme mit einer Nadel

Rang	OPS-Ziffer (4-6-stellig):	Anzahl:	Umgangssprachliche Bezeichnung:
7	8-701	15	Einführung eines Schlauches in die Luftröhre zur Beatmung - Intubation
7	8-931	15	Intensivmedizinische Überwachung von Atmung, Herz und Kreislauf mit Messung des Drucks in der oberen Hohlvene (zentraler Venendruck)
10	8-706	14	Anlegen einer Gesichts-, Nasen- oder Kehlkopfmaske zur künstlichen Beatmung
11	8-771	13	Herz bzw. Herz-Lungen-Wiederbelebung
12	5-482	12	Entfernung oder Zerstörung von erkranktem Gewebe des Mastdarms (Rektum) mit Zugang über den After
13	1-844	11	Untersuchung des Raumes zwischen Lunge und Rippen durch Flüssigkeits- oder Gewebeentnahme mit einer Nadel

B-[1].8 Ambulante Behandlungsmöglichkeiten

Nr:	Art der Ambulanz:	Bezeichnung der Ambulanz:	Nr. / Leistung:	Kommentar / Erläuterung:
AM08	Notfallambulanz (24h)		• Notfallversorgung aller Patienten (VI00)	
AM07	Privatambulanz	Dr. Elsner	• uneingeschränktes Behandlungsangebot für privat versicherte Patienten (VI00)	

B-[1].9 Ambulante Operationen nach § 115b SGB V

Rang	OPS-Ziffer (4-stellig):	Anzahl:	Umgangssprachliche Bezeichnung:
1	1-650	112	Untersuchung des Dickdarms durch eine Spiegelung - Koloskopie
2	1-444	60	Entnahme einer Gewebeprobe (Biopsie) aus dem unteren Verdauungstrakt bei einer Spiegelung
3	5-452	42	Entfernung von erkranktem Gewebe des Dickdarms

B-[1].10 Zulassung zum Durchgangs-Arztverfahren der Berufsgenossenschaft

trifft nicht zu / entfällt

B-[1].11 Apparative Ausstattung

Nr.	Vorhandene Geräte:	Umgangssprachliche Bezeichnung:	24h:	Kommentar / Erläuterung:
AA58	24h-Blutdruck-Messung		Ja	
AA59	24h-EKG-Messung		Ja	
AA34	AICD-Implantation/Kontrolle/ Programmiersystem	Einpflanzbarer Herzrhythmusdefibrillator	Ja	
AA01	Angiographiegerät	Gerät zur Gefäßdarstellung	Ja	Magnetresonanz-Angiographien, Phlebographien
AA38	Beatmungsgeräte/CPAP-Geräte	Maskenbeatmungsgerät mit dauerhaft postivem Beatmungsdruck	Ja	
AA03	Belastungs-EKG/Ergometrie	Belastungstest mit Herzstrommessung	Ja	
AA05	Bodyplethysmograph	Umfangreiches Lungenfunktionstestsystem	Nein	
AA39	Bronchoskop	Gerät zur Luftröhren- und Bronchienspiegelung	Ja	
AA08	Computertomograph (CT)	Schichtbildverfahren im Querschnitt mittels Röntgenstrahlen	Ja	
AA40	Defibrillator	Gerät zur Behandlung von lebensbedrohlichen Herzrhythmusstörungen	Ja	
AA00	Echokardiographie		Ja	inklusive TEE (transösophageale Echokardiographie)
AA10	Elektroenzephalographiegerät (EEG)	Hirnstrommessung	Nein	durch das Sozialpädiatrische Zentrum
AA46	Endoskopisch-retrograde- Cholangio-Pankreaticograph (ERCP)	Spiegelgerät zur Darstellung der Gallen- und Bauchspeicheldrüsendgänge mittels Röntgenkontrastmittel	Ja	
AA12	Gastroenterologisches Endoskop	Gerät zur Magen-Darm-Spiegelung	Ja	

Nr.	Vorhandene Geräte:	Umgangssprachliche Bezeichnung:	24h:	Kommentar / Erläuterung:
AA13	Geräte der invasiven Kardiologie (z.B. Herzkatheterlabor, Ablationsgenerator, Kardioversionsgerät, Herzschrittmacherlabor)	Behandlungen mittels Herzkatheter	Ja	Herzkatheterlabor, Kardioversionsgerät, Herzschrittmacherlabor
AA14	Geräte für Nierenersatzverfahren (Hämofiltration, Dialyse, Peritonealdialyse)		Ja	
AA36	Gerät zur Argon-Plasma- Koagulation	Blutstillung und Gewebeerödung mittels Argon-Plasma	Ja	
AA48	Gerät zur intraaortalen Ballongegenpulsation (IABP)	Mechanisches Gerät zur Unterstützung der Pumpleistung des Herzens	Ja	
AA52	Laboranalyseautomaten für Hämатologie, klinische Chemie, Gerinnung und Mikrobiologie	Laborgeräte zur Messung von Blutwerten bei Blutkrankheiten, Stoffwechselleiden, Gerinnungsleiden und Infektionen	Ja	
AA54	Linksherzkathetermessplatz	Darstellung der Herzkranzgefäße mittels Röntgen-Kontrastmittel	Ja	Herzkatheter, PTCA, Stent
AA22	Magnetresonanztomograph (MRT)	Schnittbildverfahren mittels starker Magnetfelder und elektromagnetischer Wechselfelder	Ja	
AA64	Petrophagen-Extraktor	Steinlausentferner		
AA27	Röntgengerät/ Durchleuchtungsgerät (z.B. C- Bogen)		Ja	
AA28	Schlaflabor		Nein	Kooperation mit Drei-Burgen-Klinik Bad Münster am Stein
AA29	Sonographiegerät/ Dopplersonographiegerät	Ultraschallgerät/mit Nutzung des Dopplereffekts/farbkodierter Ultraschall	Ja	
AA31	Spirometrie/ Lungenfunktionsprüfung		Ja	

B-[1].12 Personelle Ausstattung

B-[1].12.1 Ärzte und Ärztinnen:

	Anzahl	Kommentar/ Erläuterung
Ärzte und Ärztinnen insgesamt (außer Belegärzte und Belegärztinnen)	21,6 Vollkräfte	
davon Fachärzte und Fachärztinnen	8,0 Vollkräfte	
Belegärzte und Belegärztinnen (nach § 121 SGB V)	0,0 Personen	

Ärztliche Fachexpertise der Abteilung:

Nr.	Facharztbezeichnung:	Kommentar / Erläuterung:
AQ26	Innere Medizin und SP Gastroenterologie	
AQ28	Innere Medizin und SP Kardiologie	

Nr.	Zusatzweiterbildung (fakultativ):	Kommentar / Erläuterung:
ZF05	Betriebsmedizin	
ZF07	Diabetologie	
ZF15	Intensivmedizin	
ZF28	Notfallmedizin	

B-[1].12.2 Pflegepersonal:

	Anzahl	Ausbildungsdauer	Kommentar/ Erläuterung
Gesundheits- und Krankenpfleger und Gesundheits- und Krankenpflegerinnen	46,4 Vollkräfte	3 Jahre	
Gesundheits- und Kinderkrankenschwester und Gesundheits- und Kinderkrankenschwestern	0,0 Vollkräfte	3 Jahre	
Altenpfleger und Altenpflegerinnen	0,0 Vollkräfte	3 Jahre	
Pflegeassistenten und Pflegerinnen	0,0 Vollkräfte	2 Jahre	
Krankenpflegehelfer und Krankenpflegehelferinnen	2,0 Vollkräfte	1 Jahr	

	Anzahl	Ausbildungsdauer	Kommentar/ Erläuterung
Pflegehelfer und Pflegehelferinnen	0,0 Vollkräfte	ab 200 Std. Basiskurs	
Entbindungspfleger und Hebammen	0,0 Personen	3 Jahre	
Operationstechnische Assistenten und Operationstechnische Assistentinnen	0,0 Vollkräfte	3 Jahre	

Pflegerische Fachexpertise der Abteilung:

Nr.	Anerkannte Fachweiterbildung/ zusätzlicher akademischer Abschluss:	Kommentar / Erläuterung:
PQ05	Leitung von Stationen oder Funktionseinheiten	

Nr.	Zusatzqualifikation:	Kommentar / Erläuterung:
ZP10	Mentor und Mentorin	
ZP12	Praxisanleitung	

B-[1].12.3 Spezielles therapeutisches Personal:Für die Organisationseinheit/Fachabteilung steht folgendes spezielles therapeutisches Personal zur Verfügung:

Nr.	Spezielles therapeutisches Personal:	Kommentar/ Erläuterung:
SP02	Arzthelfer und Arzthelferin	
SP35	Diabetesassistentin	
SP04	Diätassistent und Diätassistentin	
SP05	Ergotherapeutin	
SP15	Masseur/Medizinischer Bademeister und Masseurin/Medizinische Bademeisterin	
SP43	Medizinisch-technischer Assistent und Medizinisch-technische Assistentin/Funktionspersonal	
SP21	Physiotherapeut und Physiotherapeutin	
SP25	Sozialarbeiter und Sozialarbeiterin	
SP27	Stomatherapeut und Stomatherapeutin	

B-[2] Fachabteilung Innere Medizin und Intensivmedizin (Standort Kirn)

B-[2].1 Name der Organisationseinheit/Fachabteilung

Innere Medizin und Intensivmedizin (Standort Kirn)

Art der Abteilung:

Hauptabteilung

Fachabteilungsschlüssel:

0191

Weitere Fachabteilungsschlüssel:

Nr.	Fachabteilung:
0103	Innere Medizin/Schwerpunkt Kardiologie
0105	Innere Medizin/Schwerpunkt Hämatologie und internistische Onkologie
0107	Innere Medizin/Schwerpunkt Gastroenterologie
0151	Innere Medizin/Schwerpunkt Coloproktologie
0153	Innere Medizin/Schwerpunkt Diabetes

Hausanschrift:

Jahnstrasse 11

55606 Kirn

Telefon:

06752 / 133 - 231

Fax:

06752 / 133 - 239

E-Mail:

jungblpe@kreuznacherdiakonie.de

Internet:

<http://www.kreuznacherdiakonie.de>

B-[2].2 Versorgungsschwerpunkte [Innere Medizin und Intensivmedizin (Standort Kirn)]

Nr.	Versorgungsschwerpunkte im Bereich Innere Medizin und Intensivmedizin (Standort Kirn):	Kommentar / Erläuterung:
VI29	Behandlung von Blutvergiftung/Sepsis	Intensivmedizin
VI07	Diagnostik und Therapie der Hypertonie (Hochdruckkrankheit)	Echokardiografie, LZ-RR, LZ-EKG, Ergometrie
VH14	Diagnostik und Therapie der Krankheiten der Mundhöhle	Lungenfunktionstest, Röntgen, diagnostische und therapeutische Bronchoskopie
VI02	Diagnostik und Therapie der pulmonalen Herzkrankheit und von Krankheiten des Lungenkreislaufes	Röntgenuntersuchung, Lungenfunktion, diagnostische und therapeutische Bronchoskopie
VN02	Diagnostik und Therapie sonstiger neurovaskulärer Erkrankungen	
VI22	Diagnostik und Therapie von Allergien	
VI10	Diagnostik und Therapie von endokrinen Ernährungs- und Stoffwechselkrankheiten (Diabetes, Schilddrüse, ..)	Schwerpunkt Diabetologie inklusive 72-Stunden-Langzeit-Blutzuckermessung, Schulung durch Diabetologen und Diabetesberaterin DDG, Diagnostik und Therapie der diabetischen Folgeerkrankungen, Behandlungskonzept diabetischer Fuß
VI15	Diagnostik und Therapie von Erkrankungen der Atemwege und der Lunge	Röntgen, Lungenfunktionstest, Bronchoskopie
VI14	Diagnostik und Therapie von Erkrankungen der Leber, der Galle und des Pankreas	Sonographie inklusive Punktionen und Drainage, Röntgen, Gastroskopie mit Darstellung der Gallen- und Pankreasgänge (ERCP)
VH10	Diagnostik und Therapie von Erkrankungen der Nasennebenhöhlen	Lungenfunktionstest, Röntgen, diagnostische und therapeutische Bronchoskopie
VH17	Diagnostik und Therapie von Erkrankungen der Trachea	Lungenfunktionstest, Röntgen, diagnostische und therapeutische Bronchoskopie
VI12	Diagnostik und Therapie von Erkrankungen des Darmausgangs	Sonographie, diagnostische und therapeutische Koloskopie und Rektoskopie inklusive Abtragung von Polypen, Hämorrhoidalbehandlung (Ringapplikation)
VH16	Diagnostik und Therapie von Erkrankungen des Kehlkopfes	Lungenfunktionstest, Röntgen, diagnostische und therapeutische Bronchoskopie
VI11	Diagnostik und Therapie von Erkrankungen des Magen-Darm-Traktes	Sonographie, diagnostische und therapeutische Endoskopie des oberen und unteren Verdauungstraktes (Gastroskopie, Koloskopie, Rektoskopie) inklusive Abtragung von Polypen, Varizensklerosierung, Darstellung der Gallen- und Pankreasgänge (ERCP)

Nr.	Versorgungsschwerpunkte im Bereich Innere Medizin und Intensivmedizin (Standort Kirn):	Kommentar / Erläuterung:
VI33	Diagnostik und Therapie von Gerinnungsstörungen	Labor
VI09	Diagnostik und Therapie von hämatologischen Erkrankungen	Knochenmarksstanze, Transfusionsmedizin, Chemotherapie
VD03	Diagnostik und Therapie von Hauttumoren	
VI31	Diagnostik und Therapie von Herzrhythmusstörungen	Echokardiografie, LZ-EKG, Ergometrie
VD04	Diagnostik und Therapie von Infektionen der Haut und der Unterhaut	
VH08	Diagnostik und Therapie von Infektionen der oberen Atemwege	Lungenfunktionstest, Röntgen, diagnostische und therapeutische Bronchoskopie
VI01	Diagnostik und Therapie von ischämischen Herzkrankheiten	Echokardiografie, LZ-RR, LZ-EKG, Ergometrie
VI04	Diagnostik und Therapie von Krankheiten der Arterien, Arteriolen und Kapillaren	Doppler, Duplex
VI16	Diagnostik und Therapie von Krankheiten der Pleura	Sonographie inklusive Punktionen und Drainage
VI05	Diagnostik und Therapie von Krankheiten der Venen, der Lymphgefäße und der Lymphknoten	Doppler, Duplex, Phlebographie
VI13	Diagnostik und Therapie von Krankheiten des Peritoneums	Sonographie
VI08	Diagnostik und Therapie von Nierenerkrankungen	Sonographie, Urogramm
VU02	Diagnostik und Therapie von Niereninsuffizienz	Dialyse angeschlossen
VI18	Diagnostik und Therapie von onkologischen Erkrankungen	Sonographie, Endoskopien mit Gewebegewinnung zur histologischen Sicherung, ambulante und stationäre Chemotherapie, Schmerzmanagement
VP01	Diagnostik und Therapie von psychischen und Verhaltensstörungen durch psychotrope Substanzen	Stationäre körperliche Entgiftungsbehandlung von Alkohol- und BTM-Abhängigkeiten
VI17	Diagnostik und Therapie von rheumatologischen Erkrankungen	Röntgen, Labordiagnostik, Krankengymnastik
VH24	Diagnostik und Therapie von Schluckstörungen	Lungenfunktionstest, Röntgen, diagnostische und therapeutische Bronchoskopie, Magen-Darm-Passage, ÖGD
VI03	Diagnostik und Therapie von sonstigen Formen der Herzkrankheit	Echokardiografie, LZ-RR, LZ-EKG, Ergometrie
VU04	Diagnostik und Therapie von sonstigen Krankheiten der Niere und des Ureters	Sonografie, Urografie
VU05	Diagnostik und Therapie von sonstigen Krankheiten des Harnsystems	Sonografie, Urografie

Nr.	Versorgungsschwerpunkte im Bereich Innere Medizin und Intensivmedizin (Standort Kirn):	Kommentar / Erläuterung:
VH18	Diagnostik und Therapie von Tumoren im Kopf-Hals-Bereich	Lungenfunktionstest, Röntgen, diagnostische und therapeutische Bronchoskopie
VU03	Diagnostik und Therapie von Urolithiasis	Sonografie, Urografie
VD07	Diagnostik und Therapie von Urtikaria und Erythemen	
VC19	Diagnostik und Therapie von venösen Erkrankungen (z.B. Thrombosen, Krampfadern) und Folgeerkrankungen (z.B. Ulcus cruris/ offenes Bein)	Gefäßdoppler, -duplex, Phlebographien, Wundmanagement, Diabetischer Fuß
VN01	Diagnostik und Therapie von zerebrovaskulären Erkrankungen	Doppler, Duplex
VI06	Diagnostik und Therapie von zerebrovaskulären Krankheiten	Doppler, Duplex
VR04	Duplexsonographie	
VR03	Eindimensionale Dopplersonographie	
VI35	Endoskopie	
VI20	Intensivmedizin	Monitoring für 6 Patienten, 3 Beatmungsplätze, Nicht invasive Beatmung; Intermediate-Care: Monitoring für 4 Patienten
VH20	Interdisziplinäre Tumornachsorge	ambulante und stationäre Chemotherapie, palliative Schmerztherapie, Schmerzmanagement
VC18	Konservative Behandlung von arteriellen Gefäßerkrankungen	Gefäßdoppler, -duplex
VR01	Konventionelle Röntgenaufnahmen	Röntgen der Brust- und Bauchorgane incl. Urografie, Kontrastmitteldarstellung der Gefäße
VR02	Native Sonographie	
VN18	Neurologische Notfall- und Intensivmedizin	
VI38	Palliativmedizin	
VR16	Phlebographie	
VI39	Physikalische Therapie	
VR09	Projektionsradiographie mit Kontrastmittelverfahren	Kolon-Kontrasteinlauf, Ösophagus-Breischluck, ERCP
VI40	Schmerztherapie	
VC05	Schrittmachereingriffe	Ein- und Zweikammerschrittmacher, Nachsorge
VH07	Schwindeldiagnostik und -therapie	Gefäßdoppler, -duplex, LZ-EKG, LZ-RR, Schellong-Test

Nr.	Versorgungsschwerpunkte im Bereich Innere Medizin und Intensivmedizin (Standort Kirn):	Kommentar / Erläuterung:
VH09	Sonstige Krankheiten der oberen Atemwege	Lungenfunktionstest, Röntgen, diagnostische und therapeutische Bronchoskopie
VI42	Transfusionsmedizin	Transfusionsmanagement, amb. und stat. Transfusion von Blut und Blutprodukten

B-[2].3 Medizinisch-pflegerische Leistungsangebote [Innere Medizin und Intensivmedizin (Standort Kirn)]

Nr.	Medizinisch-pflegerisches Leistungsangebot:	Kommentar / Erläuterung:
MP12	Bobath-Therapie (für Erwachsene und/oder Kinder)	
MP17	Fallmanagement/Case Management/Primary Nursing/Bezugspflege	
MP00	siehe unter Allgemeiner Teil A-9	
MP39	Spezielle Angebote zur Anleitung und Beratung von Patienten und Angehörigen	Versorgung einer Magensonde durch die Bauchwand zur künstlichen Ernährung (PEG-Sonde)
MP13	Spezielles Leistungsangebot für Diabetiker und Diabetikerinnen	durch Diabetesberaterin DDG (Deutsche Diabetes Gesellschaft)
MP51	Wundmanagement	Spezielle Versorgung chronischer Wunden wie Dekubitus, Ulcus crurus, Diabetischer Fuß
MP52	Zusammenarbeit mit/Kontakt zu Selbsthilfegruppen	bei Suchterkrankungen (Anonyme Alkoholiker, help center)

B-[2].4 Nicht-medizinische Serviceangebote [Innere Medizin und Intensivmedizin (Standort Kirn)]

Nr.	Serviceangebot:	Kommentar / Erläuterung:
SA00	siehe Allgemeiner Teil A-10	

B-[2].5 Fallzahlen der Organisationseinheit / Fachabteilung

Vollstationäre Fallzahl:

1544

B-[2].6 Diagnosen nach ICD

B-[2].6.1 Hauptdiagnosen nach ICD

Rang	ICD-10- Ziffer* (3-stellig):	Fallzahl:	Umgangssprachliche Bezeichnung:
1	I50	122	Herzschwäche
2	I10	95	Bluthochdruck ohne bekannte Ursache
3	J18	73	Lungenentzündung, Krankheitserreger vom Arzt nicht näher bezeichnet
4	I20	70	Anfallsartige Enge und Schmerzen in der Brust - Angina pectoris
5	F10	54	Psychische bzw. Verhaltensstörung durch Alkohol
6	K22	48	Sonstige Krankheit der Speiseröhre
7	A09	46	Durchfallkrankheit bzw. Magen-Darm-Grippe, wahrscheinlich ausgelöst durch Bakterien, Viren oder andere Krankheitserreger
8	J44	43	Sonstige anhaltende (chronische) Lungenkrankheit mit Verengung der Atemwege - COPD
9	I80	41	Verschluss einer Vene durch ein Blutgerinnsel (Thrombose) bzw. oberflächliche Venenentzündung
10	K57	38	Krankheit des Dickdarms mit vielen kleinen Ausstülpungen der Schleimhaut - Divertikulose
11	E11	36	Zuckerkrankheit, die nicht zwingend mit Insulin behandelt werden muss - Diabetes Typ-2
12	I48	34	Herzrhythmusstörung, ausgehend von den Vorhöfen des Herzens
13	K29	33	Schleimhautentzündung des Magens bzw. des Zwölffingerdarms
14	K56	30	Darmverschluss (Ileus) ohne Eingeweidebruch
15	L03	26	Eitrige, sich ohne klare Grenzen ausbreitende Entzündung in tiefer liegendem Gewebe - Phlegmone
15	R55	26	Ohnmachtsanfall bzw. Kollaps
17	G45	25	Kurzzeitige Durchblutungsstörung des Gehirns (TIA) bzw. verwandte Störungen
17	N10	25	Akute Entzündung der Nieren
19	I21	20	Akuter Herzinfarkt
19	K25	20	Magengeschwür

Rang	ICD-10- Ziffer* (3-stellig):	Fallzahl:	Umgangssprachliche Bezeichnung:
21	A04	19	Sonstige Durchfallkrankheit, ausgelöst durch Bakterien
22	C18	16	Dickdarmkrebs im Bereich des Grimmdarms (Kolon)
23	I95	14	Niedriger Blutdruck
23	R10	14	Bauch- bzw. Beckenschmerzen
25	C34	13	Bronchialkrebs bzw. Lungenkrebs
25	J69	13	Lungenentzündung durch Einatmen fester oder flüssiger Substanzen, z.B. Nahrung oder Blut
25	K85	13	Akute Entzündung der Bauchspeicheldrüse
25	L50	13	Nesselsucht
25	T78	13	Unerwünschte Nebenwirkung
30	A08	12	Durchfallkrankheit, ausgelöst durch Viren oder sonstige Krankheitserreger

* Hauptdiagnose gemäß der jeweils geltenden Fassung der Deutschen Kodierrichtlinien

B-[2].6.2 Weitere Kompetenzdiagnosen

keine Angaben

B-[2].7 Prozeduren nach OPS

B-[2].7.1 Durchgeführte Prozeduren nach OPS

Rang	OPS-301 Ziffer (4-stellig):	Anzahl:	Umgangssprachliche Bezeichnung:
1	1-632	450	Untersuchung der Speiseröhre, des Magens und des Zwölffingerdarms durch eine Spiegelung
2	1-650	251	Untersuchung des Dickdarms durch eine Spiegelung - Koloskopie
3	1-440	138	Entnahme einer Gewebeprobe (Biopsie) aus dem oberem Verdauungstrakt, den Gallengängen bzw. der Bauchspeicheldrüse bei einer Spiegelung
4	8-930	96	Intensivmedizinische Überwachung von Atmung, Herz und Kreislauf ohne Messung des Drucks in der Lungenschlagader und im rechten Vorhof des Herzens
5	8-800	62	Übertragung (Transfusion) von Blut, roten Blutkörperchen bzw. Blutplättchen eines Spenders auf einen Empfänger
6	8-980	59	Behandlung auf der Intensivstation (Basisprozedur)
7	8-132	43	Spülung oder Gabe von Medikamenten in die Harnblase
8	5-513	23	Endoskopische Operation an den Gallengängen bei einer Magenspiegelung
9	1-444	21	Entnahme einer Gewebeprobe (Biopsie) aus dem unteren Verdauungstrakt bei einer Spiegelung

Rang	OPS-301 Ziffer (4-stellig):	Anzahl:	Umgangssprachliche Bezeichnung:
10	8-831	19	Legen bzw. Wechsel eines Schlauches (Katheter), der in den großen Venen platziert ist
11	5-455	17	Operative Entfernung von Teilen des Dickdarms
12	5-469	14	Sonstige Operation am Darm
12	5-916	14	Vorübergehende Abdeckung von Weichteilverletzungen durch Haut bzw. Hautersatz
12	8-390	14	Behandlung durch spezielle Formen der Lagerung eines Patienten im Bett, z.B. Lagerung im Schlingentisch oder im Spezialbett
15	5-452	13	Entfernung von erkranktem Gewebe des Dickdarms
16	5-511	12	Operative Entfernung der Gallenblase
17	1-620	11	Untersuchung der Luftröhre und der Bronchien durch eine Spiegelung
18	1-275	10	Untersuchung der linken Herzhälfte mit einem über die Schlagader ins Herz gelegten Schlauch (Katheter)
18	5-893	10	Operative Entfernung von abgestorbenem Gewebe im Bereich einer Wunde bzw. von erkranktem Gewebe an Haut oder Unterhaut
18	8-987	10	Fachübergreifende Behandlung bei Besiedelung oder Infektion mit multiresistenten Krankheitserregern
21	1-651	9	Untersuchung des S-förmigen Abschnitts des Dickdarms durch eine Spiegelung
21	5-431	9	Anlegen einer Magensonde durch die Bauchwand zur künstlichen Ernährung
21	8-543	9	Mehrtägige Chemotherapie mit zwei oder mehr Medikamenten
24	1-642	8	Untersuchung der Gallen- und Bauchspeicheldrüsengänge durch eine Röntgendarstellung mit Kontrastmittel bei einer Spiegelung des Zwölffingerdarms
24	3-701	8	Bildgebendes Verfahren zur Darstellung der Schilddrüse mittels radioaktiver Strahlung (Szintigraphie)
24	5-900	8	Einfacher operativer Verschluss der Haut bzw. der Unterhaut nach Verletzungen, z.B. mit einer Naht
24	8-153	8	Behandlung durch gezieltes Einstechen einer Nadel in die Bauchhöhle mit anschließender Gabe oder Entnahme von Substanzen, z.B. Flüssigkeit
24	8-854	8	Verfahren zur Blutwäsche außerhalb des Körpers mit Entfernen der Giftstoffe über ein Konzentrationsgefälle - Dialyse
24	8-931	8	Intensivmedizinische Überwachung von Atmung, Herz und Kreislauf mit Messung des Drucks in der oberen Hohlvene (zentraler Venendruck)
30	1-640	7	Untersuchung der Gallengänge durch eine Röntgendarstellung mit Kontrastmittel bei einer Spiegelung des Zwölffingerdarms

B-[2].7.2 Weitere Kompetenzprozeduren

keine Angaben

B-[2].8 Ambulante Behandlungsmöglichkeiten

Nr:	Art der Ambulanz:	Bezeichnung der Ambulanz:	Nr. / Leistung:	Kommentar / Erläuterung:
AM00	KV-Ambulanz	Dr. Jungblut	• Eingeschränkte KV-Ermächtigung: Endoskopien des Verdauungstraktes und der Atemwege, Ultraschall des Bauchraumes und der Gefäße, Schrittmacherkontrollen, Transfusion, Behandlung nach stat. Aufenthalt (VI00)	
AM08	Notfallambulanz (24h)	Notfallambulanz	• Notfallversorgung aller Patienten (VI00)	
AM07	Privatambulanz	Dr. Jungblut	• Uneingeschränktes Behandlungsangebot für privat versicherte Patienten (VI00)	

B-[2].9 Ambulante Operationen nach § 115b SGB V

Rang	OPS-Ziffer (4-stellig):	Anzahl:	Umgangssprachliche Bezeichnung:
1	1-650	49	Untersuchung des Dickdarms durch eine Spiegelung - Koloskopie
2	5-452	6	Entfernung von erkranktem Gewebe des Dickdarms

B-[2].10 Zulassung zum Durchgangs-Arztverfahren der Berufsgenossenschaft

trifft nicht zu / entfällt

B-[2].11 Apparative Ausstattung

Nr.	Vorhandene Geräte:	Umgangssprachliche Bezeichnung:	24h:	Kommentar / Erläuterung:
AA58	24h-Blutdruck-Messung		Ja	

Nr.	Vorhandene Geräte:	Umgangssprachliche Bezeichnung:	24h:	Kommentar / Erläuterung:
AA59	24h-EKG-Messung		Ja	
AA63	72h-Blutzucker-Messung		Ja	
AA38	Beatmungsgeräte/CPAP-Geräte	Maskenbeatmungsgerät mit dauerhaft positivem Beatmungsdruck	Ja	2x EVITA, 1x CPAP
AA03	Belastungs-EKG/Ergometrie	Belastungstest mit Herzstrommessung	Ja	
AA39	Bronchoskop	Gerät zur Luftröhren- und Bronchienspiegelung	Ja	
AA08	Computertomograph (CT)	Schichtbildverfahren im Querschnitt mittels Röntgenstrahlen	Ja	Standort Bad Kreuznach
AA40	Defibrillator	Gerät zur Behandlung von lebensbedrohlichen Herzrhythmusstörungen	Ja	
AA46	Endoskopisch-retrograde-Cholangio-Pankreaticograph (ERCP)	Spiegelgerät zur Darstellung der Gallen- und Bauchspeicheldrüsengänge mittels Röntgenkontrastmittel	Nein	
AA12	Gastroenterologisches Endoskop	Gerät zur Magen-Darm-Spiegelung	Ja	
AA14	Geräte für Nierenersatzverfahren (Hämofiltration, Dialyse, Peritonealdialyse)		Nein	KV-Arzt-Praxis im Krankenhaus
AA52	Laboranalyseautomaten für Hämatologie, klinische Chemie, Gerinnung und Mikrobiologie	Laborgeräte zur Messung von Blutwerten bei Blutkrankheiten, Stoffwechselleiden, Gerinnungsleiden und Infektionen	Ja	
AA22	Magnetresonanztomograph (MRT)	Schnittbildverfahren mittels starker Magnetfelder und elektromagnetischer Wechselfelder	Nein	Standort Bad Kreuznach
AA27	Röntgengerät/ Durchleuchtungsgerät (z.B. C-Bogen)		Ja	
AA29	Sonographiegerät/ Dopplersonographiegerät	Ultraschallgerät/mit Nutzung des Dopplereffekts/farbkodierter Ultraschall	Ja	
AA31	Spirometrie/ Lungenfunktionsprüfung		Ja	

B-[2].12 Personelle Ausstattung

B-[2].12.1 Ärzte und Ärztinnen:

	Anzahl	Kommentar/ Erläuterung
Ärzte und Ärztinnen insgesamt (außer Belegärzte und Belegärztinnen)	9,0 Vollkräfte	
davon Fachärzte und Fachärztinnen	2,0 Vollkräfte	
Belegärzte und Belegärztinnen (nach § 121 SGB V)	0,0 Personen	

Ärztliche Fachexpertise der Abteilung:

Nr.	Facharztbezeichnung:	Kommentar / Erläuterung:
AQ23	Innere Medizin	

Nr.	Zusatzweiterbildung (fakultativ):	Kommentar / Erläuterung:
ZF01	Ärztliches Qualitätsmanagement	
ZF07	Diabetologie	
ZF15	Intensivmedizin	
ZF22	Labordiagnostik	
ZF28	Notfallmedizin	
ZF38	Röntgendiagnostik	

B-[2].12.2 Pflegepersonal:

	Anzahl	Ausbildungsdauer	Kommentar/ Erläuterung
Gesundheits- und Krankenpfleger und Gesundheits- und Krankenpflegerinnen	29,3 Vollkräfte	3 Jahre	
Gesundheits- und Kinderkrankenschwester und Gesundheits- und Kinderkrankenschwestern	0 Vollkräfte	3 Jahre	

	Anzahl	Ausbildungsdauer	Kommentar/ Erläuterung
Altenpfleger und Altenpflegerinnen	0 Vollkräfte	3 Jahre	
Pflegeassistenten und Pflegeassistentinnen	0 Vollkräfte	2 Jahre	
Krankenpflegehelfer und Krankenpflegehelferinnen	0 Vollkräfte	1 Jahr	
Pflegehelfer und Pflegehelferinnen	0 Vollkräfte	ab 200 Std. Basiskurs	
Entbindungspfleger und Hebammen	0 Personen	3 Jahre	
Operationstechnische Assistenten und Operationstechnische Assistentinnen	0 Vollkräfte	3 Jahre	

Pflegerische Fachexpertise der Abteilung:

Nr.	Anerkannte Fachweiterbildung/ zusätzlicher akademischer Abschluss:	Kommentar / Erläuterung:
PQ04	Intensivpflege und Anästhesie	
PQ05	Leitung von Stationen oder Funktionseinheiten	

Nr.	Zusatzqualifikation:	Kommentar / Erläuterung:
ZP10	Mentor und Mentorin	
ZP12	Praxisanleitung	

B-[2].12.3 Spezielles therapeutisches Personal: Für die Organisationseinheit/Fachabteilung steht folgendes spezielles therapeutisches Personal zur Verfügung:

Nr.	Spezielles therapeutisches Personal:	Kommentar/ Erläuterung:
SP35	Diabetologe und Diabetologin/Diabetesassistent und Diabetesassistentin/Diabetesberater und Diabetesberaterin/Diabetesbeauftragter und Diabetesbeauftragte/Wundassistent und Wundassistentin DDG/Diabetesfachkraft Wundmanagement	

Nr.	Spezielles therapeutisches Personal:	Kommentar/ Erläuterung:
SP04	Diätassistent und Diätassistentin	
SP28	Wundmanager und Wundmanagerin/Wundberater und Wundberaterin/Wundexperte und Wundexpertin/Wundbeauftragter und Wundbeauftragte	

B-[3] Fachabteilung Kinder- und Jugendmedizin (Standort Bad Kreuznach)

B-[3].1 Name der Organisationseinheit/Fachabteilung

Kinder- und Jugendmedizin (Standort Bad Kreuznach)

Art der Abteilung:

Hauptabteilung

Fachabteilungsschlüssel:

1000

Weitere Fachabteilungsschlüssel:

Nr.	Fachabteilung:
1000	Pädiatrie
1007	Pädiatrie/Schwerpunkt Gastroenterologie
1014	Pädiatrie/Schwerpunkt Lungen- und Bronchialheilkunde
1028	Pädiatrie/Schwerpunkt Kinderneurologie
1050	Pädiatrie/Schwerpunkt Perinatalmedizin
1051	Langzeitbereich Kinder
1200	Neonatologie

Hausanschrift:

Ringstrasse 64

55543 Bad Kreuznach

Telefon:

0671 / 605 - 2010

Fax:

0671 / 605 - 2016

E-Mail:

buchch@kreuznacherdiakonie.de

Internet:

<http://www.kreuznacherdiakonie.de>

B-[3].2 Versorgungsschwerpunkte [Kinder- und Jugendmedizin (Standort Bad Kreuznach)]

Nr.	Versorgungsschwerpunkte im Bereich Kinder- und Jugendmedizin (Standort Bad Kreuznach):	Kommentar / Erläuterung:
VG10	Betreuung von Risikoschwangerschaften	In Kooperation mit Geburtshilfe
VK21	Diagnostik und Therapie chromosomaler Anomalien (z.B. Ullrich-Turner-Syndrom, Klinefelter Syndrom, Prader-Willi-Syndrom, Marfan Syndrom)	
VH14	Diagnostik und Therapie der Krankheiten der Mundhöhle	
VN03	Diagnostik und Therapie entzündlicher ZNS-Erkrankungen	
VN04	Diagnostik und Therapie neuroimmunologischer Erkrankungen	
VD10	Diagnostik und Therapie sonstiger Krankheiten der Haut und Unterhaut	
VK22	Diagnostik und Therapie spezieller Krankheitsbilder Frühgeborener und reifer Neugeborener	
VK08	Diagnostik und Therapie von (angeborenen) Erkrankungen der Atemwege und der Lunge	
VK05	Diagnostik und Therapie von (angeborenen) Erkrankungen der endokrinen Drüsen (Schilddrüse, Nebenschilddrüse, Nebenniere, Diabetes)	
VK07	Diagnostik und Therapie von (angeborenen) Erkrankungen der Leber, der Galle und des Pankreas	
VK06	Diagnostik und Therapie von (angeborenen) Erkrankungen des Magen-Darmtraktes	
VK03	Diagnostik und Therapie von (angeborenen) Gefäßerkrankungen	
VK11	Diagnostik und Therapie von (angeborenen) hämatologischen Erkrankungen bei Kindern und Jugendlichen	
VK01	Diagnostik und Therapie von (angeborenen) Herzerkrankungen	
VK16	Diagnostik und Therapie von (angeborenen) neurologischen Erkrankungen	
VK18	Diagnostik und Therapie von (angeborenen) neurometabolischen/ neurodegenerativen Erkrankungen	
VK17	Diagnostik und Therapie von (angeborenen) neuromuskulären Erkrankungen	

Nr.	Versorgungsschwerpunkte im Bereich Kinder- und Jugendmedizin (Standort Bad Kreuznach):	Kommentar / Erläuterung:
VK04	Diagnostik und Therapie von (angeborenen) pädiatrischen Nierenerkrankungen	
VK09	Diagnostik und Therapie von (angeborenen) rheumatischen Erkrankungen	
VK15	Diagnostik und Therapie von (angeborenen) Stoffwechselerkrankungen	
VD01	Diagnostik und Therapie von Allergien	Prick-Test, Hyposensibilisierung
VK13	Diagnostik und Therapie von Allergien	
VN05	Diagnostik und Therapie von Anfallsleiden	
VK14	Diagnostik und Therapie von angeborenen und erworbenen Immundefekterkrankungen (einschließlich HIV und AIDS)	
VD02	Diagnostik und Therapie von Autoimmunerkrankungen und HIV-assoziiierter Erkrankungen	
VD05	Diagnostik und Therapie von bullösen Dermatosen	
VK26	Diagnostik und Therapie von Entwicklungsstörungen im Säuglings-, Kleinkindes und Schulalter	Zusammenarbeit mit Sozialpädiatrischem Zentrum
VH15	Diagnostik und Therapie von Erkrankungen der Kopfspeicheldrüsen	
VH10	Diagnostik und Therapie von Erkrankungen der Nasennebenhöhlen	
VH17	Diagnostik und Therapie von Erkrankungen der Trachea	
VH16	Diagnostik und Therapie von Erkrankungen des Kehlkopfes	
VD04	Diagnostik und Therapie von Infektionen der Haut und der Unterhaut	
VH08	Diagnostik und Therapie von Infektionen der oberen Atemwege	
VD09	Diagnostik und Therapie von Krankheiten der Hautanhangsgebilde	
VO06	Diagnostik und Therapie von Krankheiten der Muskeln	
VO07	Diagnostik und Therapie von Krankheiten der Synovialis und der Sehnen	
VH01	Diagnostik und Therapie von Krankheiten des äußeren Ohres	
VH02	Diagnostik und Therapie von Krankheiten des Mittelohres und des Warzenfortsatzes	

Nr.	Versorgungsschwerpunkte im Bereich Kinder- und Jugendmedizin (Standort Bad Kreuznach):	Kommentar / Erläuterung:
VN16	Diagnostik und Therapie von Krankheiten im Bereich der neuromuskulären Synapse und des Muskels	
VD06	Diagnostik und Therapie von papulosquamösen Hautkrankheiten	
VK27	Diagnostik und Therapie von psychosomatischen Störungen des Kindes	
VK20	Diagnostik und Therapie von sonstigen angeborenen Fehlbildungen, angeborenen Störungen oder perinatal erworbenen Erkrankungen	
VD07	Diagnostik und Therapie von Urtikaria und Erythem	
VN17	Diagnostik und Therapie von zerebraler Lähmung und sonstigen Lähmungssyndromen	
VR04	Duplexsonographie	
VR03	Eindimensionale Dopplersonographie	
VO12	Kinderorthopädie	Zusammenarbeit mit der Abteilung Orthopädie
VK32	Kindertraumatologie	
VK19	Kindertraumatologie	Zusammenarbeit mit der Abteilung für Chirurgie
VU08	Kinderurologie	
VR01	Konventionelle Röntgenaufnahmen	inklusive Röntgendarstellung der Harnwege (Miktionscysturethrogramm MCU)
VC22	Magen-Darm-Chirurgie	Frühgeborenenchirurgie in Kooperation mit Kinderchirurgie der Universitätsmedizin Mainz
VR22	Magnetresonanztomographie (MRT), nativ	mit Sedierung
VR24	Magnetresonanztomographie (MRT), Spezialverfahren	mit Sedierung
VR23	Magnetresonanztomographie (MRT) mit Kontrastmittel	mit Sedierung
VR02	Native Sonographie	
VK12	Neonatologische/ pädiatrische Intensivmedizin	Perinatalzentrum Level I
VK25	Neugeborenencreening (Hypothyreose, Adrenogenitales Syndrom)	
VK34	Neuropädiatrie	In Kooperation mit Sozialpädiatrischem Zentrum
VK24	Perinatale Beratung Hochrisikoschwangerer im Perinatalzentrum gemeinsam mit Frauenärzten	

Nr.	Versorgungsschwerpunkte im Bereich Kinder- und Jugendmedizin (Standort Bad Kreuznach):	Kommentar / Erläuterung:
VG09	Pränataldiagnostik und -therapie	In Kooperation mit Geburtshilfe
VH07	Schwindeldiagnostik und -therapie	
VR21	Sondenmessungen und Inkorporationsmessungen	Isotopen-Nephrogramm (Kooperation mit nuklearmedizinischer Praxis)
VH09	Sonstige Krankheiten der oberen Atemwege	
VK35	Sozialpädiatrisches Zentrum	
VK23	Versorgung von Mehrlingen	

B-[3].3 Medizinisch-pflegerische Leistungsangebote [Kinder- und Jugendmedizin (Standort Bad Kreuznach)]

Nr.	Medizinisch-pflegerisches Leistungsangebot:	Kommentar / Erläuterung:
MP03	Angehörigenbetreuung/ -beratung/ -seminare	
MP55	Audiometrie/Hördiagnostik	
MP05	Babyschwimmen	
MP12	Bobath-Therapie	
MP13	Diabetiker-Schulung	
MP17	Fallmanagement/ Case Management/ Primary Nursing/ Bezugspflege	
MP00	Informationsabende für werdende Eltern	jeden 1. bis 4. Freitag im Monat, abwechselnd durch Frauenarzt und Hebamme, Kinderarzt, Kinderkrankenschwester oder Stillberaterin
MP30	Pädagogisches Leistungsangebot	Spielzimmer
MP33	Präventive Leistungsangebote/ Präventionskurse	Asthmaschulung, Sozialpädiatrisches Zentrum
MP38	Sehschule/ Orthoptik	Augenarztpraxis Dr. Weiner
MP39	Spezielle Angebote zur Anleitung und Beratung von Patienten und Angehörigen	Beratung und Begleitung bei (drohender) Frühgeburt
MP44	Stimm- und Sprachtherapie/ Logopädie	
MP67	Vojtatherapie für Erwachsene und/oder Kinder	

Nr.	Medizinisch-pflegerisches Leistungsangebot:	Kommentar / Erläuterung:
MP52	Zusammenarbeit mit/ Kontakt zu Selbsthilfegruppen	Frühchentreff

B-[3].4 Nicht-medizinische Serviceangebote [Kinder- und Jugendmedizin (Standort Bad Kreuznach)]

Nr.	Serviceangebot:	Kommentar / Erläuterung:
SA00	siehe Allgemeiner Teil A-10	

B-[3].5 Fallzahlen der Organisationseinheit / Fachabteilung

Vollstationäre Fallzahl:

2820

B-[3].6 Diagnosen nach ICD

B-[3].6.1 Hauptdiagnosen nach ICD

Rang	ICD-10- Ziffer* (3-stellig):	Fallzahl:	Umgangssprachliche Bezeichnung:
1	A09	217	Durchfallkrankheit bzw. Magen-Darm-Grippe, wahrscheinlich ausgelöst durch Bakterien, Viren oder andere Krankheitserreger
2	A08	206	Durchfallkrankheit, ausgelöst durch Viren oder sonstige Krankheitserreger
3	J20	175	Akute Bronchitis
4	J18	127	Lungenentzündung, Krankheitserreger vom Arzt nicht näher bezeichnet
5	P07	106	Störung aufgrund kurzer Schwangerschaftsdauer (Frühgeburt) oder niedrigem Geburtsgewicht
6	S00	98	Oberflächliche Verletzung des Kopfes
7	S06	82	Verletzung des Schädelinneren (z.B. Gehirnerschütterung)
8	R10	77	Bauch- bzw. Beckenschmerzen
9	J03	63	Akute Mandelentzündung
10	F10	60	Psychische bzw. Verhaltensstörung durch Alkohol
11	R56	56	Krämpfe
12	K59	53	Sonstige Störung der Darmfunktion, z.B. Verstopfung oder Durchfall

Rang	ICD-10- Ziffer* (3-stellig):	Fallzahl:	Umgangssprachliche Bezeichnung:
13	J02	48	Akute Rachenentzündung
13	N10	48	Akute Entzündung der Nieren
15	G40	43	Anfallsleiden - Epilepsie
16	R55	41	Ohnmachtsanfall bzw. Kollaps
17	K29	39	Schleimhautentzündung des Magens bzw. des Zwölffingerdarms
18	R51	32	Kopfschmerz
19	J21	31	Akute Entzündung der unteren, kleinen Atemwege - Bronchiolitis
20	J12	29	Lungenentzündung, ausgelöst durch Viren
21	P59	28	Gelbsucht des Neugeborenen durch sonstige bzw. vom Arzt nicht näher bezeichnete Ursachen
22	I95	27	Niedriger Blutdruck
22	P22	27	Atemnot beim Neugeborenen
24	P39	26	Sonstige ansteckende Krankheit die für die Zeit kurz vor, während und kurz nach der Geburt kennzeichnend ist
25	R07	25	Hals- bzw. Brustschmerzen
26	J45	23	Asthma
27	E10	22	Zuckerkrankheit, die von Anfang an mit Insulin behandelt werden muss - Diabetes Typ-1
28	A02	21	Sonstige Salmonellenkrankheit
28	J00	21	Akuter Erkältungsschnupfen
30	H66	19	Eitrige bzw. andere Form der Mittelohrentzündung

* Hauptdiagnose gemäß der jeweils geltenden Fassung der Deutschen Kodierrichtlinien

B-[3].6.2 Weitere Kompetenzdiagnosen

keine Angaben

B-[3].7 Prozeduren nach OPS

B-[3].7.1 Durchgeführte Prozeduren nach OPS

Rang	OPS-301 Ziffer (4-stellig):	Anzahl:	Umgangssprachliche Bezeichnung:
1	8-930	385	Intensivmedizinische Überwachung von Atmung, Herz und Kreislauf ohne Messung des Drucks in der Lungenschlagader und im rechten Vorhof des Herzens

Rang	OPS-301 Ziffer (4-stellig):	Anzahl:	Umgangssprachliche Bezeichnung:
2	8-010	245	Gabe von Medikamenten bzw. Salzlösungen über die Gefäße bei Neugeborenen
3	1-208	231	Messung von Gehirnströmen, die durch gezielte Reize ausgelöst werden (evozierte Potentiale)
4	1-207	210	Messung der Gehirnströme - EEG
5	9-262	160	Versorgung eines Neugeborenen nach der Geburt
6	1-632	84	Untersuchung der Speiseröhre, des Magens und des Zwölffingerdarms durch eine Spiegelung
7	1-204	75	Untersuchung der Hirnwasserräume
8	8-711	72	Künstliche Beatmung bei Neugeborenen und Säuglingen
9	8-560	58	Anwendung von natürlichem oder künstlichem Licht zu Heilzwecken - Lichttherapie
10	8-831	42	Legen bzw. Wechsel eines Schlauches (Katheter), der in den großen Venen platziert ist
11	8-701	36	Einführung eines Schlauches in die Luftröhre zur Beatmung - Intubation
12	5-921	28	Operative Wundversorgung und Entfernung von erkranktem Gewebe an Haut bzw. Unterhaut bei Verbrennungen oder Verätzungen
13	8-706	20	Anlegen einer Gesichts-, Nasen- oder Kehlkopfmaske zur künstlichen Beatmung
14	8-700	19	Offenhalten der Atemwege durch einen Schlauch über Mund oder Nase
15	1-710	16	Messung der Lungenfunktion in einer luftdichten Kabine - Ganzkörperplethysmographie
16	5-923	14	Vorübergehende Abdeckung von Weichteilverletzungen durch Haut bzw. Hautersatz bei Verbrennungen oder Verätzungen
17	1-650	11	Untersuchung des Dickdarms durch eine Spiegelung - Koloskopie
17	8-800	11	Übertragung (Transfusion) von Blut, roten Blutkörperchen bzw. Blutplättchen eines Spenders auf einen Empfänger
19	1-316	9	Säuremessung in der Speiseröhre
19	8-810	9	Übertragung (Transfusion) von Blutflüssigkeit bzw. von Anteilen der Blutflüssigkeit oder von gentechnisch hergestellten Bluteiweißen
21	8-100	8	Fremdkörperentfernung durch Spiegelung
21	8-191	8	Verband bei großflächigen bzw. schwerwiegenden Hautkrankheiten
21	9-500	8	Patientenschulung

B-[3].7.2 Weitere Kompetenzprozeduren

keine Angaben

B-[3].8 Ambulante Behandlungsmöglichkeiten

Nr:	Art der Ambulanz:	Bezeichnung der Ambulanz:	Nr. / Leistung:	Kommentar / Erläuterung:
AM00	Entwicklungsphysiologische Nachsorge		• Bis zum 2. LJ nach Früh- und Risikogeburt in Zusammenarbeit mit dem Sozialpädiatrischen Zentrum (VP00)	
AM00	Frühgeborenen Nachsorge		• In Zusammenarbeit mit dem Sozialpädiatrischen Zentrum (VP00)	
AM00	KV-Ambulanz	Dr. von Buch	• Alle kurativen Leistungen auf Überweisung eines Kinderarztes, gastroenterologische Leistungen bis zum 12. LJ, Ultraschalluntersuchungen, Nachbehandlung nach stationärem Aufenthalt (VK00)	
AM07	Privatambulanz	Dr. von Buch	• uneingeschränktes Behandlungsangebot für privat versicherte Patienten (VK00)	

B-[3].9 Ambulante Operationen nach § 115b SGB V

trifft nicht zu / entfällt

B-[3].10 Zulassung zum Durchgangs-Arztverfahren der Berufsgenossenschaft

trifft nicht zu / entfällt

B-[3].11 Apparative Ausstattung

Nr.	Vorhandene Geräte:	Umgangssprachliche Bezeichnung:	24h:	Kommentar / Erläuterung:
AA02	Audiometrie-Labor	Hörtestlabor	Nein	OAE und Screening BERA
AA00	Beatmungsplätze		Ja	Kinder-Intensivstation mit 7 Beatmungsplätzen und zentralem Überwachungsmonitor

Nr.	Vorhandene Geräte:	Umgangssprachliche Bezeichnung:	24h:	Kommentar / Erläuterung:
AA05	Bodyplethysmographie	Umfangreiches Lungenfunktionstestsystem	Ja	
AA39	Bronchoskop	Gerät zur Luftröhren- und Bronchienspiegelung	Ja	
AA08	Computertomograph (CT)	Schichtbildverfahren im Querschnitt mittels Röntgenstrahlen	Ja	
AA40	Defibrillator	Gerät zur Behandlung von lebensbedrohlichen Herzrhythmusstörungen	Ja	
AA10	Elektroenzephalographiegerät (EEG)	Hirnstrommessung	Nein	Sozialpädiatrisches Zentrum
AA12	Endoskop	Gerät zur Magen-Darm-Spiegelung	Ja	
AA46	Endoskopisch-retrograde-Cholangio-Pankreaticograph (ERCP)	Spiegelgerät zur Darstellung der Gallen- und Bauchspeicheldrüsengänge mittels Röntgenkontrastmittel	Ja	
AA47	Inkubatoren Neonatologie	Geräte für Früh- und Neugeborene (Brutkasten)	Ja	
AA22	Magnetresonanztomograph (MRT)	Schnittbildverfahren mittels starker Magnetfelder und elektromagnetischer Wechselfelder	Ja	
AA27	Röntgengerät/ Durchleuchtungsgerät (z.B. C-Bogen)		Ja	auf Kinderintensivstation
AA29	Sonographiegerät/ Dopplersonographiegerät	Ultraschallgerät/mit Nutzung des Dopplereffekts/farbkodierter Ultraschall	Ja	2 Geräte
AA31	Spirometrie/ Lungenfunktionsprüfung		Nein	
AA33	Uroflow/Blasendruckmessung		Nein	

B-[3].12 Personelle Ausstattung

B-[3].12.1 Ärzte und Ärztinnen:

	Anzahl	Kommentar/ Erläuterung
Ärzte und Ärztinnen insgesamt (außer Belegärzte und Belegärztinnen)	15,5 Vollkräfte	
davon Fachärzte und Fachärztinnen	5,0 Vollkräfte	
Belegärzte und Belegärztinnen (nach § 121 SGB V)	0,0 Personen	

Ärztliche Fachexpertise der Abteilung:

Nr.	Facharztbezeichnung:	Kommentar / Erläuterung:
AQ32	Kinder- und Jugendmedizin	
AQ35	Kinder- und Jugendmedizin, SP Neonatologie	

Nr.	Zusatzweiterbildung (fakultativ):	Kommentar / Erläuterung:
ZF07	Diabetologie	
ZF17	Kinder-Gastroenterologie	

B-[3].12.2 Pflegepersonal:

	Anzahl	Ausbildungsdauer	Kommentar/ Erläuterung
Gesundheits- und Krankenpfleger und Gesundheits- und Krankenpflegerinnen	0,0 Vollkräfte	3 Jahre	
Gesundheits- und Kinderkrankenpfleger und Gesundheits- und Kinderkrankenpflegerinn en	46,7 Vollkräfte	3 Jahre	
Altenpfleger und Altenpflegerinnen	0,0 Vollkräfte	3 Jahre	
Pflegeassistenten und Pflegeassistentinnen	0,0 Vollkräfte	2 Jahre	
Krankenpflegehelfer und Krankenpflegehelferinne n	0,0 Vollkräfte	1 Jahr	
Pflegehelfer und Pflegehelferinnen	0,0 Vollkräfte	ab 200 Std. Basiskurs	

	Anzahl	Ausbildungsdauer	Kommentar/ Erläuterung
Entbindungspfleger und Hebammen	0,0 Personen	3 Jahre	
Operationstechnische Assistenten und Operationstechnische Assistentinnen	0,0 Vollkräfte	3 Jahre	

Pflegerische Fachexpertise der Abteilung:

Nr.	Anerkannte Fachweiterbildung/ zusätzlicher akademischer Abschluss:	Kommentar / Erläuterung:
PQ05	Leitung von Stationen oder Funktionseinheiten	
PQ09	Pädiatrische Intensivpflege	

Nr.	Zusatzqualifikation:	Kommentar / Erläuterung:
ZP10	Mentor und Mentorin	
ZP12	Praxisanleitung	

B-[3].12.3 Spezielles therapeutisches Personal:Für die Organisationseinheit/Fachabteilung steht folgendes spezielles therapeutisches Personal zur Verfügung:

Nr.	Spezielles therapeutisches Personal:	Kommentar/ Erläuterung:
SP52	Asthmaberater und Asthmaberaterin/Asthmathérapeut und Asthmatherapeutin/Asthmatrainer und Asthmatrainerin	
SP35	Diabetologe und Diabetologin/Diabetesassistent und Diabetesassistentin/Diabetesberater und Diabetesberaterin/Diabetesbeauftragter und Diabetesbeauftragte/Wundassistent und Wundassistentin DDG/Diabetesfachkraft Wundmanagement	
SP05	Ergotherapeut und Ergotherapeutin/Arbeits- und Beschäftigungstherapeut und Arbeits- und Beschäftigungstherapeutin	In Kooperation mit dem Sozialpädiatrischen Zentrum
SP06	Erzieher und Erzieherin	

Nr.	Spezielles therapeutisches Personal:	Kommentar/ Erläuterung:
SP08	Heilerziehungspfleger und Heilerziehungspflegerin	
SP15	Masseur/Medizinischer Bademeister und Masseurin/Medizinische Bademeisterin	
SP25	Sozialarbeiter und Sozialarbeiterin	
SP27	Stomatherapeut und Stomatherapeutin	
SP28	Wundmanager und Wundmanagerin/Wundberater und Wundberaterin/Wundexperte und Wundexpertin/Wundbeauftragter und Wundbeauftragte	

B-[4] Fachabteilung Unfallchirurgie und allgemeine Chirurgie (Standort Bad Kreuznach)

B-[4].1 Name der Organisationseinheit/Fachabteilung

Unfallchirurgie und allgemeine Chirurgie (Standort Bad Kreuznach)

Art der Abteilung:

Hauptabteilung

Fachabteilungsschlüssel:

1590

Weitere Fachabteilungsschlüssel:

Nr.	Fachabteilung:
1513	Allgemeine Chirurgie/Schwerpunkt Kinderchirurgie
1516	Allgemeine Chirurgie/Schwerpunkt Unfallchirurgie
1550	Allgemeine Chirurgie/Schwerpunkt Abdominal- und Gefäßchirurgie
1600	Unfallchirurgie

Hausanschrift:

Ringstrasse 64

55543 Bad Kreuznach

Telefon:

0671 / 605 - 2024

Fax:

0671 / 605 - 2029

E-Mail:

baderec@kreuznacherdiakonie.de

Internet:

<http://www.kreuznacherdiakonie.de>

B-[4].2 Versorgungsschwerpunkte [Unfallchirurgie und allgemeine Chirurgie (Standort Bad Kreuznach)]

Nr.	Versorgungsschwerpunkte im Bereich Unfallchirurgie und allgemeine Chirurgie (Standort Bad Kreuznach):	Kommentar / Erläuterung:
VC64	Ästhetische Chirurgie/Plastische Chirurgie	
VC63	Amputationschirurgie	
VC66	Arthroskopische Operationen	
VC27	Bandrekonstruktionen/Plastiken	Operationen am Kniegelenk durch Gelenkspiegelung (Arthroskopie), Kreuzbandplastik
VC29	Behandlung von Dekubitalgeschwüren	
VC51	Chirurgie chronischer Schmerzerkrankungen	
VC50	Chirurgie der peripheren Nerven	Carpaltunnelsyndrom, Fußwurzelsyndrom, Dupuytren'sche Kontraktur
VC53	Chirurgische und intensivmedizinische Akutversorgung von Schädel-Hirn-Verletzungen	
VC31	Diagnostik und Therapie von Knochenentzündungen	
VU06	Diagnostik und Therapie von Krankheiten der männlichen Genitalorgane	
VO06	Diagnostik und Therapie von Krankheiten der Muskeln	z.B. Myositis ossificans
VO07	Diagnostik und Therapie von Krankheiten der Synovialis und der Sehnen	
VO09	Diagnostik und Therapie von Osteopathien und Chondropathien	
VK20	Diagnostik und Therapie von sonstigen angeborenen Fehlbildungen, angeborenen Störungen oder perinatal erworbenen Erkrankungen	Chirurgie des Pylorospasmus
VO10	Diagnostik und Therapie von sonstigen Krankheiten des Muskel-Skelett-Systems und des Bindegewebes	
VO08	Diagnostik und Therapie von sonstigen Krankheiten des Weichteilgewebes	
VC42	Diagnostik und Therapie von sonstigen Verletzungen	
VC19	Diagnostik und Therapie von venösen Erkrankungen (z.B. Thrombosen, Krampfadern) und Folgeerkrankungen (z.B. Ulcus cruris/ offenes Bein)	
VC39	Diagnostik und Therapie von Verletzungen der Hüfte und des Oberschenkels	Modernste Osteosyntheseverfahren mit Titan-Implantaten (Platten/Nägel)

Nr.	Versorgungsschwerpunkte im Bereich Unfallchirurgie und allgemeine Chirurgie (Standort Bad Kreuznach):	Kommentar / Erläuterung:
VC41	Diagnostik und Therapie von Verletzungen der Knöchelregion und des Fußes	Modernste Osteosyntheseverfahren mit Titan-Implantaten (Platten/Nägel)
VC35	Diagnostik und Therapie von Verletzungen der Lumbosakralgegend, der Lendenwirbelsäule und des Beckens	
VC36	Diagnostik und Therapie von Verletzungen der Schulter und des Oberarmes	Modernste Osteosyntheseverfahren mit Titan-Implantaten (Platten/Nägel)
VC37	Diagnostik und Therapie von Verletzungen des Ellenbogens und des Unterarmes	Modernste Osteosyntheseverfahren mit Titan-Implantaten (Platten/Nägel)
VC33	Diagnostik und Therapie von Verletzungen des Halses	
VC38	Diagnostik und Therapie von Verletzungen des Handgelenkes und der Hand	Modernste Osteosyntheseverfahren mit Titan-Implantaten (Platten/Nägel)
VC40	Diagnostik und Therapie von Verletzungen des Knies und des Unterschenkels	Modernste Osteosyntheseverfahren mit Titan-Implantaten (Platten/Nägel)
VC32	Diagnostik und Therapie von Verletzungen des Kopfes	
VC34	Diagnostik und Therapie von Verletzungen des Thorax	
VC21	Endokrine Chirurgie	Operationen an Schilddrüse und Nebenschilddrüsen
VO15	Fußchirurgie	
VC28	Gelenkersatzverfahren/Endoprothetik	
VO16	Handchirurgie	
VK19	Kindertraumatologie	Schwerpunkt (gesamte Kinderunfallchirurgie)
VC18	Konservative Behandlung von arteriellen Gefäßerkrankungen	
VR01	Konventionelle Röntgenaufnahmen	
VC23	Leber-, Gallen-, Pankreaschirurgie	
VC22	Magen-Darm-Chirurgie	Operationen bei gutartigen und bösartigen Neubildungen, minimal-invasive Darmoperationen
VC26	Metall-/ Fremdkörperentfernungen	
VC56	Minimalinvasive endoskopische Operationen	Schwerpunkt: endoskopische Eingriffe bei Leistenbrüchen
VC55	Minimalinvasive laparoskopische Operationen	Operationen an Gallenblase, Blindarm, Magen und Dickdarm (insbesondere bei Divertikeln)
VR02	Native Sonographie	

Nr.	Versorgungsschwerpunkte im Bereich Unfallchirurgie und allgemeine Chirurgie (Standort Bad Kreuznach):	Kommentar / Erläuterung:
VC13	Operationen wegen Thoraxtrauma	Bülaudrainagen
VC57	Plastisch-rekonstruktive Eingriffe	
VC62	Portimplantation	
VC05	Schrittmachereingriffe	gemeinsam mit Abteilung für Innere Medizin
VO19	Schulterchirurgie	
VC30	Septische Knochenchirurgie	
VC58	Spezialsprechstunde	BG-Sprechstunde, D-Arzt
VO20	Sportmedizin/Sporttraumatologie	
VC24	Tumorchirurgie	

B-[4].3 Medizinisch-pflegerische Leistungsangebote [Unfallchirurgie und allgemeine Chirurgie (Standort Bad Kreuznach)]

Nr.	Medizinisch-pflegerisches Leistungsangebot:	Kommentar / Erläuterung:
MP00	siehe unter Allgemeiner Teil A-9	
MP51	Wundmanagement	

B-[4].4 Nicht-medizinische Serviceangebote [Unfallchirurgie und allgemeine Chirurgie (Standort Bad Kreuznach)]

Nr.	Serviceangebot:	Kommentar / Erläuterung:
SA00	siehe Allgemeiner Teil A-10	

B-[4].5 Fallzahlen der Organisationseinheit / Fachabteilung

Vollstationäre Fallzahl:

2890

B-[4].6 Diagnosen nach ICD

B-[4].6.1 Hauptdiagnosen nach ICD

Rang	ICD-10- Ziffer* (3-stellig):	Fallzahl:	Umgangssprachliche Bezeichnung:
1	S52	227	Knochenbruch des Unterarmes
2	S06	224	Verletzung des Schädelinneren (z.B. Gehirnerschütterung)
3	S82	208	Knochenbruch des Unterschenkels, einschließlich des oberen Sprunggelenkes
4	K80	174	Gallensteinleiden
5	K40	170	Leistenbruch (Hernie)
6	S72	165	Knochenbruch des Oberschenkels
7	S42	149	Knochenbruch im Bereich der Schulter bzw. des Oberarms
8	K35	101	Akute Blinddarmentzündung
9	R10	88	Bauch- bzw. Beckenschmerzen
10	K57	83	Krankheit des Dickdarms mit vielen kleinen Ausstülpungen der Schleimhaut - Divertikulose
11	K52	71	Sonstige Schleimhautentzündung des Magens bzw. des Darms, nicht durch Bakterien oder andere Krankheitserreger verursacht
12	K56	66	Darmverschluss (Ileus) ohne Eingeweidebruch
13	S62	52	Knochenbruch im Bereich des Handgelenkes bzw. der Hand
14	K59	49	Sonstige Störung der Darmfunktion, z.B. Verstopfung oder Durchfall
14	S32	49	Knochenbruch der Lendenwirbelsäule bzw. des Beckens
16	K43	41	Bauchwandbruch (Hernie)
17	K42	40	Nabelbruch (Hernie)
17	S22	40	Knochenbruch der Rippe(n), des Brustbeins bzw. der Brustwirbelsäule
19	S92	38	Knochenbruch des Fußes, außer im Bereich des oberen Sprunggelenkes
20	S30	35	Oberflächliche Verletzung des Bauches, der Lenden bzw. des Beckens
21	L02	32	Abgekapselter eitriger Entzündungsherd (Abszess) in der Haut bzw. an einem oder mehreren Haaransätzen
22	A46	31	Wundrose - Erysipel
23	A09	30	Durchfallkrankheit bzw. Magen-Darm-Grippe, wahrscheinlich ausgelöst durch Bakterien, Viren oder andere Krankheitserreger
24	C18	25	Dickdarmkrebs im Bereich des Grimmdarms (Kolon)
24	S00	25	Oberflächliche Verletzung des Kopfes

Rang	ICD-10- Ziffer* (3-stellig):	Fallzahl:	Umgangssprachliche Bezeichnung:
26	L05	23	Eitrige Entzündung in der Gesäßfalte durch eingewachsene Haare - Pilonidalsinus
27	S86	22	Verletzung von Muskeln bzw. Sehnen in Höhe des Unterschenkels
28	T81	21	Komplikationen ärztlicher Eingriffe
29	S43	20	Verrenkung, Verstauchung oder Zerrung von Gelenken bzw. Bändern des Schultergürtels
30	K36	19	Sonstige Blinddarmentzündung

* Hauptdiagnose gemäß der jeweils geltenden Fassung der Deutschen Kodierrichtlinien

B-[4].6.2 Weitere Kompetenzdiagnosen

Rang	ICD-10 Ziffer (3-5-stellig):	Anzahl:	Umgangssprachliche Bezeichnung:
1	M84	8	Pseudarthrose
2	D12	7	Gutartiger Tumor des Dickdarms, des Darmausganges bzw. des Anus
2	D17	7	Gutartiger Tumor des Fettgewebes
2	E04	7	Sonstige Form einer Schilddrüsenvergrößerung ohne Überfunktion der Schilddrüse
2	K81	7	Gallenblasenentzündung
6	C20	6	Dickdarmkrebs im Bereich des Mastdarms - Rektumkrebs
6	K41	6	Schenkelbruch (Hernie)
6	S66	6	Verletzung von Muskeln oder Sehnen in Höhe des Handgelenkes bzw. der Hand
9	C16	<= 5	Magenkrebs
9	C19	<= 5	Dickdarmkrebs am Übergang von Grimmdarm (Kolon) zu Mastdarm (Rektum)
9	C24	<= 5	Krebs sonstiger bzw. vom Arzt nicht näher bezeichneter Teile der Gallenwege
9	D01	<= 5	Örtlich begrenzter Tumor (Carcinoma in situ) sonstiger bzw. vom Arzt nicht näher bezeichneter Verdauungsorgane
9	D13	<= 5	Gutartiger Tumor sonstiger bzw. ungenau bezeichneter Teile des Verdauungstraktes
9	D23	<= 5	Sonstige gutartige Tumoren der Haut
9	D34	<= 5	Gutartiger Tumor der Schilddrüse
9	D73	<= 5	Krankheit der Milz
9	K50	<= 5	Anhaltende (chronische) oder wiederkehrende Entzündung des Darms - Morbus Crohn
9	K51	<= 5	Anhaltende (chronische) oder wiederkehrende Entzündung des Dickdarms - Colitis ulcerosa
9	K58	<= 5	Reizdarm

Rang	ICD-10 Ziffer (3-5-stellig):	Anzahl:	Umgangssprachliche Bezeichnung:
9	K62	<= 5	Sonstige Krankheit des Mastdarms bzw. des Afters
9	K63	<= 5	Sonstige Krankheit des Darms
9	K83	<= 5	Sonstige Krankheit der Gallenwege
9	K92	<= 5	Sonstige Krankheit des Verdauungstraktes
9	L74	<= 5	Krankheit der Schweißdrüsen
9	L97	<= 5	Geschwür am Unterschenkel
9	M22	<= 5	Krankheit der Kniescheibe
9	M24	<= 5	Sonstige näher bezeichnete Gelenkschädigung
9	M54	<= 5	Rückenschmerzen
9	M67	<= 5	Sonstige Gelenkhaut- bzw. Sehnenkrankheit
9	M86	<= 5	Knochenmarksentzündung, meist mit Knochenentzündung - Osteomyelitis

B-[4].7 Prozeduren nach OPS

B-[4].7.1 Durchgeführte Prozeduren nach OPS

Rang	OPS-301 Ziffer (4-stellig):	Anzahl:	Umgangssprachliche Bezeichnung:
1	5-787	274	Metallentfernung
2	5-794	232	Operatives Einrichten (Reposition) eines mehrfachen Bruchs im Gelenkbereich eines langen Röhrenknochens und Befestigung der Knochenteile mit Hilfsmitteln wie Schrauben oder Platten
3	5-790	177	Einrichten (Reposition) eines Knochenbruchs oder einer Ablösung der Wachstumsfuge und Befestigung der Knochenteile mit Hilfsmitteln wie Schrauben oder Platten von außen
4	5-530	173	Operativer Verschluss eines Leistenbruchs (Hernie)
5	5-511	155	Operative Entfernung der Gallenblase
6	5-793	131	Operatives Einrichten (Reposition) eines einfachen Bruchs im Gelenkbereich eines langen Röhrenknochens
7	5-470	108	Operative Entfernung des Blinddarms
8	5-931	98	Verwendung von bestimmtem Knochenersatz- und Knochenverbindungsmaterial, die frei von allergieauslösenden Wirkstoffen sind
9	5-893	67	Operative Entfernung von abgestorbenem Gewebe im Bereich einer Wunde bzw. von erkranktem Gewebe an Haut oder Unterhaut

Rang	OPS-301 Ziffer (4-stellig):	Anzahl:	Umgangssprachliche Bezeichnung:
10	5-469	65	Sonstige Operation am Darm
11	5-820	63	Operatives Einsetzen eines künstlichen Hüftgelenks
12	5-455	57	Operative Entfernung von Teilen des Dickdarms
13	5-534	50	Operativer Verschluss eines Nabelbruchs (Hernie)
14	5-892	45	Sonstige operative Einschnitte an Haut bzw. Unterhaut
15	5-900	42	Einfacher operativer Verschluss der Haut bzw. der Unterhaut nach Verletzungen, z.B. mit einer Naht
16	5-536	33	Operativer Verschluss eines Narbenbruchs (Hernie)
17	8-200	29	Nichtoperatives Einrichten (Reposition) eines Bruchs ohne operative Befestigung der Knochenteile mit Hilfsmitteln wie Schrauben oder Platten
18	5-792	28	Operatives Einrichten (Reposition) eines mehrfachen Bruchs im Schaftbereich eines langen Röhrenknochens
18	5-855	28	Nähen bzw. sonstige Operation an einer Sehne oder einer Sehnenscheide
18	5-894	28	Operative Entfernung von erkranktem Gewebe an Haut bzw. Unterhaut
21	8-201	26	Nichtoperatives Einrenken (Reposition) einer Gelenkverrenkung ohne operative Befestigung der Knochen mit Hilfsmitteln wie Schrauben oder Platten
22	5-897	24	Operative Sanierung einer Steißbeinfistel (Sinus pilonidalis)
22	5-916	24	Vorübergehende Abdeckung von Weichteilverletzungen durch Haut bzw. Hautersatz
24	5-795	23	Operatives Einrichten (Reposition) eines einfachen Bruchs an kleinen Knochen
25	5-056	22	Operation zur Lösung von Verwachsungen um einen Nerv bzw. zur Druckentlastung des Nervs oder zur Aufhebung der Nervenfunktion
26	5-812	21	Operation am Gelenkknorpel bzw. an den knorpeligen Zwischenscheiben (Menisken) durch eine Spiegelung
27	5-786	20	Operative Befestigung von Knochenteilen z.B. bei Brüchen mit Hilfsmitteln wie Schrauben oder Platten
27	5-796	20	Operatives Einrichten (Reposition) eines mehrfachen Bruchs an kleinen Knochen
27	5-895	20	Ausgedehnte operative Entfernung von erkranktem Gewebe an Haut bzw. Unterhaut
30	5-452	19	Entfernung von erkranktem Gewebe des Dickdarms

B-[4].7.2 Weitere Kompetenzprozeduren

Rang	OPS-Ziffer (4-6-stellig):	Anzahl:	Umgangssprachliche Bezeichnung:
1	5-806	19	Wiederherstellende Operation an Sehnen bzw. Bändern des oberen Sprunggelenks
2	5-490	18	Operative(r) Einschnitt oder Entfernung von Gewebe im Bereich des Afters
3	5-493	16	Operative Behandlung von Hämorrhoiden
4	5-513	14	Endoskopische Operation an den Gallengängen bei einer Magenspiegelung
5	1-697	13	Untersuchung eines Gelenks durch eine Spiegelung
6	5-865	12	Operative Abtrennung (Amputation) von Teilen des Fußes oder des gesamten Fußes
7	5-454	10	Operative Dünndarmentfernung
7	5-782	10	Operative Entfernung von erkranktem Knochengewebe
7	5-783	10	Operative Entnahme von Knochengewebe zu Verpflanzungszwecken
10	1-654	9	Untersuchung des Mastdarms durch eine Spiegelung
10	5-531	9	Operativer Verschluss eines Schenkelbruchs (Hernie)
10	5-841	9	Operation an den Bändern der Hand
10	5-902	9	Freie Hautverpflanzung
14	5-535	7	Operativer Verschluss eines Magenbruchs (Hernie)
14	5-840	7	Operation an den Sehnen der Hand
16	5-062	6	Sonstige teilweise Entfernung der Schilddrüse
16	5-399	6	Sonstige Operation an Blutgefäßen
16	5-492	6	Operative Entfernung oder Zerstörung von erkranktem Gewebe im Bereich des Darmausganges
19	1-694	<= 5	Untersuchung des Bauchraums bzw. seiner Organe durch eine Spiegelung
19	1-854	<= 5	Untersuchung eines Gelenkes oder eines Schleimbeutels durch Flüssigkeits- oder Gewebeentnahme mit einer Nadel
19	5-467	<= 5	Sonstige wiederherstellende Operation am Darm
19	5-484	<= 5	Operative Mastdarmentfernung (Rektumresektion) mit Beibehaltung des Schließmuskels
19	5-788	<= 5	Operation an den Fußknochen
19	5-79b	<= 5	Operatives Einrichten (Reposition) einer Gelenkverrenkung
19	5-824	<= 5	Operatives Einsetzen eines künstlichen Gelenks am Arm oder an der Schulter
19	5-849	<= 5	Sonstige Operation an der Hand
19	8-176	<= 5	Behandlung durch Spülung des Bauchraumes bei vorhandener Flüssigkeitsableitung und vorübergehendem Verschluss der Bauchdecke

Rang	OPS-Ziffer (4-6-stellig):	Anzahl:	Umgangssprachliche Bezeichnung:
19	8-910	<= 5	Regionale Schmerzbehandlung durch Einbringen eines Betäubungsmittels in einen Spaltraum im Wirbelkanal (Epiduralraum)
19	8-914	<= 5	Schmerzbehandlung mit Einspritzen eines Betäubungsmittels an eine Nervenwurzel bzw. an einen wirbelsäulennahen Nerven

B-[4].8 Ambulante Behandlungsmöglichkeiten

Nr:	Art der Ambulanz:	Bezeichnung der Ambulanz:	Nr. / Leistung:	Kommentar / Erläuterung:
AM09	D-Arzt- /Berufsgenossenschaftliche Ambulanz		• Alle Arten von Arbeitsunfällen (VC00)	
AM05	Ermächtigung zur ambulanten Behandlung nach § 116a SGB V		• Eingeschränkte Ermächtigung (VC00)	
AM08	Notfallambulanz (24h)		• Behandlung aller Notfallpatienten (VC00)	
AM07	Privatambulanz		• Uneingeschränktes Behandlungsangebot für privat versicherte Patienten (VC00)	
AM11	Vor- und nachstationäre Leistungen nach § 115a SGB V		• Nachbehandlung nach stationärem Aufenthalt (VC00)	

B-[4].9 Ambulante Operationen nach § 115b SGB V

Rang	OPS-Ziffer (4-stellig):	Anzahl:	Umgangssprachliche Bezeichnung:
1	5-787	129	Metallentfernung

Rang	OPS-Ziffer (4-stellig):	Anzahl:	Umgangssprachliche Bezeichnung:
2	5-640	28	Operation an der Vorhaut des Penis
3	5-530	18	Operativer Verschluss eines Leistenbruchs (Hernie)
4	5-056	14	Operation zur Lösung von Verwachsungen um einen Nerv bzw. zur Druckentlastung des Nervs oder zur Aufhebung der Nervenfunktion
5	5-790	13	Einrichten (Reposition) eines Knochenbruchs oder einer Ablösung der Wachstumsfuge und Befestigung der Knochenteile mit Hilfsmitteln wie Schrauben oder Platten von außen
6	5-841	11	Operation an den Bändern der Hand
7	5-534	6	Operativer Verschluss eines Nabelbruchs (Hernie)
8	5-385	<= 5	Operatives Verfahren zur Entfernung von Krampfadern aus dem Bein
8	5-399	<= 5	Sonstige Operation an Blutgefäßen
8	5-401	<= 5	Operative Entfernung einzelner Lymphknoten bzw. Lymphgefäße
8	5-490	<= 5	Operative(r) Einschnitt oder Entfernung von Gewebe im Bereich des Anus
8	5-624	<= 5	Operative Befestigung des Hodens im Hodensack
8	5-780	<= 5	Operativer Einschnitt in Knochengewebe bei einer keimfreien oder durch Krankheitserreger verunreinigten Knochenkrankheit
8	5-795	<= 5	Operatives Einrichten (Reposition) eines einfachen Bruchs an kleinen Knochen
8	5-796	<= 5	Operatives Einrichten (Reposition) eines mehrfachen Bruchs an kleinen Knochen
8	5-810	<= 5	Erneute Operation eines Gelenks durch eine Spiegelung
8	5-840	<= 5	Operation an den Sehnen der Hand
8	5-846	<= 5	Operative Versteifung von Gelenken an der Hand außer am Handgelenk
8	5-849	<= 5	Sonstige Operation an der Hand
8	5-850	<= 5	Operativer Einschnitt an Muskeln, Sehnen bzw. deren Bindegewebshüllen
8	5-851	<= 5	Durchtrennung von Muskeln, Sehnen bzw. deren Bindegewebshüllen
8	5-859	<= 5	Sonstige Operation an Muskeln, Sehnen, deren Bindegewebshüllen bzw. Schleimbeuteln
8	5-870	<= 5	Operative brusterhaltende Entfernung von Brustdrüsengewebe ohne Entfernung von Achsellymphknoten
8	8-201	<= 5	Nichtoperatives Einrenken (Reposition) einer Gelenkverrenkung ohne operative Befestigung der Knochen mit Hilfsmitteln wie Schrauben oder Platten

B-[4].10 Zulassung zum Durchgangs-Arztverfahren der Berufsgenossenschaft

Arzt oder Ärztin mit ambulanter D-Arzt-Zulassung vorhanden:

Ja

stationäre BG-Zulassung:

Ja

B-[4].11 Apparative Ausstattung

Nr.	Vorhandene Geräte:	Umgangssprachliche Bezeichnung:	24h:	Kommentar / Erläuterung:
AA37	Arthroskop	Gelenksspiegelung	Ja	
AA08	Computertomograph (CT)	Schichtbildverfahren im Querschnitt mittels Röntgenstrahlen	Ja	
AA12	Gastroenterologisches Endoskop	Gerät zur Magen-Darm-Spiegelung	Ja	
AA53	Laparoskop	Bauchhöhlenspiegelungsgerät	Ja	
AA22	Magnetresonanztomograph (MRT)	Schnittbildverfahren mittels starker Magnetfelder und elektromagnetischer Wechselfelder	Ja	
AA55	MIC-Einheit (Minimalinvasive Chirurgie)	Minimal in den Körper eindringende, also gewebeschonende Chirurgie	Ja	
AA27	Röntgengerät/ Durchleuchtungsgerät (z.B. C-Bogen)		Ja	
AA29	Sonographiegerät/ Dopplersonographiegerät	Ultraschallgerät/mit Nutzung des Dopplereffekts/farbkodierter Ultraschall	Ja	

B-[4].12 Personelle Ausstattung

B-[4].12.1 Ärzte und Ärztinnen:

	Anzahl	Kommentar/ Erläuterung
Ärzte und Ärztinnen insgesamt (außer Belegärzte und Belegärztinnen)	13 Vollkräfte	

	Anzahl	Kommentar/ Erläuterung
davon Fachärzte und Fachärztinnen	7 Vollkräfte	
Belegärzte und Belegärztinnen (nach § 121 SGB V)	0 Personen	

Ärztliche Fachexpertise der Abteilung:

Nr.	Facharztbezeichnung:	Kommentar / Erläuterung:
AQ06	Allgemeine Chirurgie	
AQ62	Unfallchirurgie	
AQ13	Viszeralchirurgie	

B-[4].12.2 Pflegepersonal:

	Anzahl	Ausbildungsdauer	Kommentar/ Erläuterung
Gesundheits- und Krankenpfleger und Gesundheits- und Krankenpflegerinnen	19,5 Vollkräfte	3 Jahre	
Gesundheits- und Kinderkrankenpfleger und Gesundheits- und Kinderkrankenpflegerinnen	1,5 Vollkräfte	3 Jahre	
Altenpfleger und Altenpflegerinnen	0 Vollkräfte	3 Jahre	
Pflegeassistenten und Pflegeassistentinnen	0 Vollkräfte	2 Jahre	
Krankenpflegehelfer und Krankenpflegehelferinnen	0 Vollkräfte	1 Jahr	
Pflegehelfer und Pflegehelferinnen	0 Vollkräfte	ab 200 Std. Basiskurs	
Entbindungspfleger und Hebammen	0 Personen	3 Jahre	
Operationstechnische Assistenten und Operationstechnische Assistentinnen	0 Vollkräfte	3 Jahre	

Pflegerische Fachexpertise der Abteilung:

Nr.	Anerkannte Fachweiterbildung/ zusätzlicher akademischer Abschluss:	Kommentar / Erläuterung:
PQ05	Leitung von Stationen oder Funktionseinheiten	

Nr.	Zusatzqualifikation:	Kommentar / Erläuterung:
ZP10	Mentor und Mentorin	
ZP12	Praxisanleitung	

B-[4].12.3 Spezielles therapeutisches Personal: Für die Organisationseinheit/Fachabteilung steht folgendes spezielles therapeutisches Personal zur Verfügung:

Nr.	Spezielles therapeutisches Personal:	Kommentar/ Erläuterung:
SP04	Diätassistent und Diätassistentin	
SP27	Stomatherapeut und Stomatherapeutin	
SP28	Wundmanager und Wundmanagerin/Wundberater und Wundberaterin/Wundexperte und Wundexpertin/Wundbeauftragter und Wundbeauftragte	

B-[5] Fachabteilung Orthopädie und Chirurgie mit Sektion Allgemein Chirurgie (Standort Kirn)

B-[5].1 Name der Organisationseinheit/Fachabteilung

Orthopädie und Chirurgie mit Sektion Allgemein Chirurgie (Standort Kirn)

Art der Abteilung:

Hauptabteilung

Fachabteilungsschlüssel:

1591

Weitere Fachabteilungsschlüssel:

Nr.	Fachabteilung:
1516	Allgemeine Chirurgie/Schwerpunkt Unfallchirurgie
1550	Allgemeine Chirurgie/Schwerpunkt Abdominal- und Gefäßchirurgie

Hausanschrift:

Jahnstrasse 11

55606 Kirn

Telefon:

06752 / 133 - 130

Fax:

06752 / 133 - 132

E-Mail:

weilerpa@kreuznacherdiakonie.de

Internet:

<http://www.kreuznacherdiakonie.de>

Chefärztinnen/-ärzte:

Titel:	Name, Vorname:	Funktion:	Tel. Nr., Email:	Sekretariat:	Belegarzt / KH-Arzt:
Dr. med.	Thabe, Heinrich	Chefarzt der Abteilung Orthopädie und Chirurgie			

Titel:	Name, Vorname:	Funktion:	Tel. Nr., Email:	Sekretariat:	Belegarzt / KH-Arzt:
Dr. med.	Allmacher, Klaus-Peter	Sektionsleiter Allgemeinchirurgie			
Dr. med.	Sievert, Sixten	Oberarzt Unfallchirurgie			
Dr. med.	Biehl, Christoph	Oberarzt Allgemeine Orthopädie			

B-[5].2 Versorgungsschwerpunkte [Orthopädie und Chirurgie mit Sektion Allgemeinchirurgie (Standort Kirn)]

Nr.	Versorgungsschwerpunkte im Bereich Orthopädie und Chirurgie mit Sektion Allgemeinchirurgie (Standort Kirn):	Kommentar / Erläuterung:
VC64	Ästhetische Chirurgie/Plastische Chirurgie	Hautdeckungen
VC66	Arthroskopische Operationen	Knie- und Schultergelenksspiegelungen sowie Spiegelungen des oberen Sprunggelenkes
VC27	Bandrekonstruktionen/ Plastiken	
VC29	Behandlung von Dekubitalgeschwüren	
VC50	Chirurgie der peripheren Nerven	Carpaltunnelsyndrom, periphere Dekompressionsoperationen
VC53	Chirurgische und intensivmedizinische Akutversorgung von Schädel-Hirn-Verletzungen	
VU03	Diagnostik und Therapie der Urolithiasis	
VD10	Diagnostik und Therapie sonstiger Krankheiten der Haut und Unterhaut	
VO01	Diagnostik und Therapie von Arthropathien	
VD03	Diagnostik und Therapie von Hauttumoren	
VD04	Diagnostik und Therapie von Infektionen der Haut und der Unterhaut	
VC31	Diagnostik und Therapie von Knochenentzündungen	
VD09	Diagnostik und Therapie von Krankheiten der Hautanhangsgebilde	
VU06	Diagnostik und Therapie von Krankheiten der männlichen Genitalorgane	

Nr.	Versorgungsschwerpunkte im Bereich Orthopädie und Chirurgie mit Sektion Allgemeinchirurgie (Standort Kirn):	Kommentar / Erläuterung:
VO07	Diagnostik und Therapie von Krankheiten der Synovialis und der Sehnen	
VC42	Diagnostik und Therapie von sonstigen Verletzungen	
VC19	Diagnostik und Therapie von venösen Erkrankungen (z.B. Thrombosen, Krampfadern) und Folgeerkrankungen (z.B. Ulcus cruris/ offenes Bein)	
VC39	Diagnostik und Therapie von Verletzungen der Hüfte und des Oberschenkels	
VC41	Diagnostik und Therapie von Verletzungen der Knöchelregion und des Fußes	
VC35	Diagnostik und Therapie von Verletzungen der Lumbosakralgegend, der Lendenwirbelsäule und des Beckens	
VC36	Diagnostik und Therapie von Verletzungen der Schulter und des Oberarmes	
VC37	Diagnostik und Therapie von Verletzungen des Ellenbogens und des Unterarmes	
VC33	Diagnostik und Therapie von Verletzungen des Halses	
VC38	Diagnostik und Therapie von Verletzungen des Handgelenkes und der Hand	
VC40	Diagnostik und Therapie von Verletzungen des Knies und des Unterschenkels	
VC32	Diagnostik und Therapie von Verletzungen des Kopfes	Nur Diagnostik, keine operative Versorgung von Schädel-Hirn-Traumata
VC34	Diagnostik und Therapie von Verletzungen des Thorax	Thoraxdrainage
VR03	Eindimensionale Dopplersonographie	
VC21	Endokrine Chirurgie	
VO15	Fußchirurgie	
VC28	Gelenkersatzverfahren/ Endo-Prothetik	Duokopfprothesen Hüfte
VK19	Kindertraumatologie	
VC18	Konservative Behandlung von arteriellen Gefäßerkrankungen	
VR01	Konventionelle Röntgenaufnahmen	
VC23	Leber-, Gallen-, Pankreaschirurgie	

Nr.	Versorgungsschwerpunkte im Bereich Orthopädie und Chirurgie mit Sektion Allgemeinchirurgie (Standort Kirn):	Kommentar / Erläuterung:
VC22	Magen-Darm-Chirurgie	
VC26	Metall-/ Fremdkörperentfernungen	
VC56	Minimal-invasive endoskopische Operationen	
VC55	Minimal-invasive laparoskopische Operationen	
VR02	Native Sonographie	
VC17	Offen chirurgische und endovaskuläre Behandlung von Gefäßerkrankungen	
VC13	Operationen wg. Thoraxtrauma	
VC57	Plastisch rekonstruktive Eingriffe	
VC05	Schrittmachereingriffe	
VO19	Schulterchirurgie	
VC30	Septische Knochenchirurgie	
VC24	Tumorchirurgie	

B-[5].3 Medizinisch-pflegerische Leistungsangebote [Orthopädie und Chirurgie mit Sektion Allgemeinchirurgie (Standort Kirn)]

Nr.	Medizinisch-pflegerisches Leistungsangebot:	Kommentar / Erläuterung:
MP00	siehe unter Allgemeiner Teil A-9	
MP51	Wundmanagement	Spezielle Versorgung chronischer Wunden wie Dekubitus und Ulcus cruris

B-[5].4 Nicht-medizinische Serviceangebote [Orthopädie und Chirurgie mit Sektion Allgemeinchirurgie (Standort Kirn)]

Nr.	Serviceangebot:	Kommentar / Erläuterung:
SA00	siehe Allgemeiner Teil A-10	

B-[5].5 Fallzahlen der Organisationseinheit / Fachabteilung

Vollstationäre Fallzahl:

824

B-[5].6 Diagnosen nach ICD

B-[5].6.1 Hauptdiagnosen nach ICD

Rang	ICD-10- Ziffer* (3-stellig):	Fallzahl:	Umgangssprachliche Bezeichnung:
1	K35	62	Akute Blinddarmentzündung
2	S06	56	Verletzung des Schädelinneren (z.B. Gehirnerschütterung)
3	K40	53	Leistenbruch (Hernie)
4	S52	50	Knochenbruch des Unterarmes
5	K80	48	Gallensteinleiden
6	S82	45	Knochenbruch des Unterschenkels, einschließlich des oberen Sprunggelenkes
7	S72	35	Knochenbruch des Oberschenkels
8	K56	28	Darmverschluss (Ileus) ohne Eingeweidebruch
9	K59	24	Sonstige Störung der Darmfunktion, z.B. Verstopfung oder Durchfall
9	R10	24	Bauch- bzw. Beckenschmerzen
11	L03	21	Eitrige, sich ohne klare Grenzen ausbreitende Entzündung in tiefer liegendem Gewebe - Phlegmone
11	M23	21	Schädigung von Bändern bzw. Knorpeln des Kniegelenkes
13	K43	18	Bauchwandbruch (Hernie)
13	L02	18	Abgekapselter eitriger Entzündungsherd (Abszess) in der Haut bzw. an einem oder mehreren Haaransätzen
15	K57	17	Krankheit des Dickdarms mit vielen kleinen Ausstülpungen der Schleimhaut - Divertikulose
16	S42	16	Knochenbruch im Bereich der Schulter bzw. des Oberarms
17	S32	15	Knochenbruch der Lendenwirbelsäule bzw. des Beckens
18	S22	13	Knochenbruch der Rippe(n), des Brustbeins bzw. der Brustwirbelsäule
19	L05	11	Eitrige Entzündung in der Gesäßfalte durch eingewachsene Haare - Pilonidalsinus
20	T81	9	Komplikationen ärztlicher Eingriffe
21	C18	8	Dickdarmkrebs im Bereich des Grimmdarms (Kolon)

Rang	ICD-10- Ziffer* (3-stellig):	Fallzahl:	Umgangssprachliche Bezeichnung:
21	I70	8	Verkalkung der Schlagadern - Arteriosklerose
21	K52	8	Sonstige Schleimhautentzündung des Magens bzw. des Darms, nicht durch Bakterien oder andere Krankheitserreger verursacht
21	K61	8	Abgekapselter eitriger Entzündungsherd (Abszess) im Bereich des Mastdarms bzw. Afters
21	S62	8	Knochenbruch im Bereich des Handgelenkes bzw. der Hand
21	S92	8	Knochenbruch des Fußes, außer im Bereich des oberen Sprunggelenkes
27	I84	7	Krampfaderartige Erweiterung der Venen im Bereich des Enddarms - Hämorrhoiden
28	I83	6	Krampfadern der Beine
28	S43	6	Verrenkung, Verstauchung oder Zerrung von Gelenken bzw. Bändern des Schultergürtels
28	S70	6	Oberflächliche Verletzung der Hüfte bzw. des Oberschenkels

* Hauptdiagnose gemäß der jeweils geltenden Fassung der Deutschen Kodierrichtlinien

B-[5].6.2 Weitere Kompetenzdiagnosen

keine Angaben

B-[5].7 Prozeduren nach OPS

B-[5].7.1 Durchgeführte Prozeduren nach OPS

Rang	OPS-301 Ziffer (4-stellig):	Anzahl:	Umgangssprachliche Bezeichnung:
1	5-470	65	Operative Entfernung des Blinddarms
2	5-530	55	Operativer Verschluss eines Leistenbruchs (Hernie)
3	5-790	50	Einrichten (Reposition) eines Knochenbruchs oder einer Ablösung der Wachstumsfuge und Befestigung der Knochenteile mit Hilfsmitteln wie Schrauben oder Platten von außen
3	5-794	50	Operatives Einrichten (Reposition) eines mehrfachen Bruchs im Gelenkbereich eines langen Röhrenknochens und Befestigung der Knochenteile mit Hilfsmitteln wie Schrauben oder Platten
5	5-787	49	Metallentfernung
6	5-893	44	Operative Entfernung von abgestorbenem Gewebe im Bereich einer Wunde bzw. von erkranktem Gewebe an Haut oder Unterhaut
7	5-511	41	Operative Entfernung der Gallenblase
8	5-916	39	Vorübergehende Abdeckung von Weichteilverletzungen durch Haut bzw. Hautersatz

Rang	OPS-301 Ziffer (4-stellig):	Anzahl:	Umgangssprachliche Bezeichnung:
9	5-900	35	Einfacher operativer Verschluss der Haut bzw. der Unterhaut nach Verletzungen, z.B. mit einer Naht
10	5-892	34	Sonstige operative Einschnitte an Haut bzw. Unterhaut
11	5-793	33	Operatives Einrichten (Reposition) eines einfachen Bruchs im Gelenkbereich eines langen Röhrenknochens
12	5-811	29	Operation an der Gelenkinnenhaut durch eine Spiegelung
13	5-812	27	Operation am Gelenkknorpel bzw. an den knorpeligen Zwischenscheiben (Menisken) durch eine Spiegelung
14	5-469	25	Sonstige Operation am Darm
15	8-190	22	Spezielle Verbandstechnik
16	5-895	18	Ausgedehnte operative Entfernung von erkranktem Gewebe an Haut bzw. Unterhaut
17	5-536	15	Operativer Verschluss eines Narbenbruchs (Hernie)
18	5-810	14	Erneute Operation eines Gelenks durch eine Spiegelung
19	5-897	12	Operative Sanierung einer Steißbeinfistel (Sinus pilonidalis)
19	8-91b	12	Fachübergreifende Schmerzbehandlung durch Kurzzeitbehandlung
21	5-820	11	Operatives Einsetzen eines künstlichen Hüftgelenks
22	5-805	10	Wiederherstellende Operation an Sehnen bzw. Bändern des Schultergelenks
23	8-987	9	Fachübergreifende Behandlung bei Besiedelung oder Infektion mit multiresistenten Krankheitserregern
24	1-697	8	Untersuchung eines Gelenks durch eine Spiegelung
24	5-455	8	Operative Entfernung von Teilen des Dickdarms
24	5-490	8	Operative(r) Einschnitt oder Entfernung von Gewebe im Bereich des Anus
24	5-806	8	Wiederherstellende Operation an Sehnen bzw. Bändern des oberen Sprunggelenks
24	5-821	8	Erneute Operation, Wechsel bzw. Entfernung eines künstlichen Hüftgelenks
24	5-83a	8	Behandlungsverfahren an der Wirbelsäule zur Schmerzbehandlung mit kleinstmöglichem Einschnitt an der Haut und minimaler Gewebeverletzung (minimalinvasiv)
24	5-840	8	Operation an den Sehnen der Hand

B-[5].7.2 Weitere Kompetenzprozeduren

Rang	OPS-Ziffer (4-	Anzahl:	Umgangssprachliche Bezeichnung:
------	----------------	---------	---------------------------------

Rang	OPS-Ziffer (4-6-stellig):	Anzahl:	Umgangssprachliche Bezeichnung:
1	1-650	30	Untersuchung des Dickdarms durch eine Spiegelung - Koloskopie
2	1-632	27	Untersuchung der Speiseröhre, des Magens und des Zwölffingerdarms durch eine Spiegelung
3	1-654	9	Untersuchung des Mastdarms durch eine Spiegelung
4	1-440	8	Entnahme einer Gewebeprobe (Biopsie) aus dem oberem Verdauungstrakt, den Gallengängen bzw. der Bauchspeicheldrüse bei einer Spiegelung

B-[5].8 Ambulante Behandlungsmöglichkeiten

Nr:	Art der Ambulanz:	Bezeichnung der Ambulanz:	Nr. / Leistung:	Kommentar / Erläuterung:
AM00	KV-Ambulanz		• konsiliarische Behandlung auf Überweisung aller niedergelassenen Ärzte (VC00)	
AM00	KV-Ambulanz	Nachbehandlung	• Nachbehandlung für 6 Wochen nach stationärem Aufenthalt sowie Nachbehandlung für 14 Tage nach ambulanten Operationen (und weitere 14 Tage auf Überweisung) (VC00)	
AM08	Notfallambulanz (24h)	Notfallambulanz	• Behandlung aller Notfallpatienten (VC00)	

B-[5].9 Ambulante Operationen nach § 115b SGB V

Rang	OPS-Ziffer (4-stellig):	Anzahl:	Umgangssprachliche Bezeichnung:
1	1-697	<= 5	Untersuchung eines Gelenks durch eine Spiegelung
1	5-056	<= 5	Operation zur Lösung von Verwachsungen um einen Nerv bzw. zur Druckentlastung des Nervs oder zur Aufhebung der Nervenfunktion
1	5-057	<= 5	Eingriff mit Aufhebung der Nervenfunktion oder zur Druckentlastung eines Nervens mit Verlagerung des Nerven

Rang	OPS-Ziffer (4-stellig):	Anzahl:	Umgangssprachliche Bezeichnung:
1	5-401	<= 5	Operative Entfernung einzelner Lymphknoten bzw. Lymphgefäße
1	5-492	<= 5	Operative Entfernung oder Zerstörung von erkranktem Gewebe im Bereich des Darmausganges
1	5-493	<= 5	Operative Behandlung von Hämorrhoiden
1	5-530	<= 5	Operativer Verschluss eines Leistenbruchs (Hernie)
1	5-535	<= 5	Operativer Verschluss eines Magenbruchs (Hernie)
1	5-640	<= 5	Operation an der Vorhaut des Penis
1	5-787	<= 5	Metallentfernung
1	5-788	<= 5	Operation an den Fußknochen
1	5-790	<= 5	Einrichten (Reposition) eines Knochenbruchs oder einer Ablösung der Wachstumsfuge und Befestigung der Knocheile mit Hilfsmitteln wie Schrauben oder Platten von außen
1	5-795	<= 5	Operatives Einrichten (Reposition) eines einfachen Bruchs an kleinen Knochen
1	5-796	<= 5	Operatives Einrichten (Reposition) eines mehrfachen Bruchs an kleinen Knochen
1	5-808	<= 5	Operative Gelenkversteifung
1	5-810	<= 5	Erneute Operation eines Gelenks durch eine Spiegelung
1	5-811	<= 5	Operation an der Gelenkinnenhaut durch eine Spiegelung
1	5-812	<= 5	Operation am Gelenkknorpel bzw. an den knorpeligen Zwischenscheiben (Menisken) durch eine Spiegelung
1	5-841	<= 5	Operation an den Bändern der Hand
1	5-845	<= 5	Operative Entfernung der Gelenkinnenhaut an der Hand
1	5-849	<= 5	Sonstige Operation an der Hand
1	5-852	<= 5	Entfernen von Teilen von Muskeln, Sehnen oder deren Bindegewebshüllen
1	5-859	<= 5	Sonstige Operation an Muskeln, Sehnen, deren Bindegewebshüllen bzw. Schleimbeuteln
1	5-870	<= 5	Operative brusterhaltende Entfernung von Brustdrüsengewebe ohne Entfernung von Achsellymphknoten

B-[5].10 Zulassung zum Durchgangs-Arztverfahren der Berufsgenossenschaft

Arzt oder Ärztin mit ambulanter D-Arzt-Zulassung vorhanden:

Ja

stationäre BG-Zulassung:

Ja

B-[5].11 Apparative Ausstattung

Nr.	Vorhandene Geräte:	Umgangssprachliche Bezeichnung:	24h:	Kommentar / Erläuterung:
AA37	Arthroskop	Gelenksspiegelung	Ja	
AA39	Bronchoskop	Gerät zur Luftröhren- und Bronchienspiegelung	Ja	
AA08	Computertomograph (CT)	Schichtbildverfahren im Querschnitt mittels Röntgenstrahlen	Ja	Standort Bad Kreuznach
AA40	Defibrillator	Gerät zur Behandlung von lebensbedrohlichen Herzrhythmusstörungen	Ja	
AA12	Endoskop	Gerät zur Magen-Darm-Spiegelung	Ja	
AA14	Geräte für Nierenersatzverfahren (Hämofiltration, Dialyse, Peritonealdialyse)		Nein	KV-Arzt-Praxis im Krankenhaus
AA53	Laparoskop	Bauchhöhlenspiegelungsgerät	Ja	
AA22	Magnetresonanztomograph (MRT)	Schnittbildverfahren mittels starker Magnetfelder und elektromagnetischer Wechselfelder	Nein	Standort Bad Kreuznach
AA55	MIC-Einheit (Minimalinvasive Chirurgie)	Minimal in den Körper eindringende, also gewebeschonende Chirurgie	Ja	
AA27	Röntgengerät/ Durchleuchtungsgerät (z.B. C-Bogen)		Ja	
AA29	Sonographiegerät/ Dopplersonographiegerät	Ultraschallgerät/mit Nutzung des Dopplereffekts/farbkodierter Ultraschall	Ja	

B-[5].12 Personelle Ausstattung

B-[5].12.1 Ärzte und Ärztinnen:

	Anzahl	Kommentar/ Erläuterung
Ärzte und Ärztinnen insgesamt (außer Belegärzte und Belegärztinnen)	4,3 Vollkräfte	
davon Fachärzte und Fachärztinnen	2,5 Vollkräfte	
Belegärzte und Belegärztinnen (nach § 121 SGB V)	0 Personen	

Ärztliche Fachexpertise der Abteilung:

Nr.	Facharztbezeichnung:	Kommentar / Erläuterung:
AQ06	Allgemeine Chirurgie	
AQ10	Orthopädie und Unfallchirurgie	
AQ62	Unfallchirurgie	

Nr.	Zusatzweiterbildung (fakultativ):	Kommentar / Erläuterung:
ZF24	Manuelle Medizin/Chirotherapie	
ZF28	Notfallmedizin	

B-[5].12.2 Pflegepersonal:

	Anzahl	Ausbildungsdauer	Kommentar/ Erläuterung
Gesundheits- und Krankenpfleger und Gesundheits- und Krankenpflegerinnen	16,4 Vollkräfte	3 Jahre	
Gesundheits- und Kinderkrankenschwester und Gesundheits- und Kinderkrankenschwesterin nen	0 Vollkräfte	3 Jahre	
Altenpfleger und Altenpflegerinnen	0 Vollkräfte	3 Jahre	
Pflegeassistenten und Pflegerinnen	0 Vollkräfte	2 Jahre	
Krankenpflegehelfer und Krankenpflegehelferin nen	0,5 Vollkräfte	1 Jahr	

	Anzahl	Ausbildungsdauer	Kommentar/ Erläuterung
Pflegehelfer und Pflegehelferinnen	0 Vollkräfte	ab 200 Std. Basiskurs	
Entbindungspfleger und Hebammen	0 Personen	3 Jahre	
Operationstechnische Assistenten und Operationstechnische Assistentinnen	0 Vollkräfte	3 Jahre	

Pflegerische Fachexpertise der Abteilung:

Nr.	Anerkannte Fachweiterbildung/ zusätzlicher akademischer Abschluss:	Kommentar / Erläuterung:
PQ05	Leitung von Stationen oder Funktionseinheiten	

Nr.	Zusatzqualifikation:	Kommentar / Erläuterung:
ZP10	Mentor und Mentorin	
ZP12	Praxisanleitung	

B-[5].12.3 Spezielles therapeutisches Personal:Für die Organisationseinheit/Fachabteilung steht folgendes spezielles therapeutisches Personal zur Verfügung:

Nr.	Spezielles therapeutisches Personal:	Kommentar/ Erläuterung:
SP05	Ergotherapeut und Ergotherapeutin/Arbeits- und Beschäftigungstherapeut und Arbeits- und Beschäftigungstherapeutin	
SP15	Masseur/Medizinischer Bademeister und Masseurin/Medizinische Bademeisterin	
SP21	Physiotherapeut und Physiotherapeutin	
SP25	Sozialarbeiter und Sozialarbeiterin	

B-[6] Fachabteilung Plastische und rekonstruktive Chirurgie (Standort Bad Kreuznach)

B-[6].1 Name der Organisationseinheit/Fachabteilung

Plastische und rekonstruktive Chirurgie (Standort Bad Kreuznach)

Art der Abteilung:

Hauptabteilung

Fachabteilungsschlüssel:

1900

Hausanschrift:

Ringstrasse 64

55543 Bad Kreuznach

Telefon:

0671 / 605 - 2110

Fax:

0671 / 605 - 2112

E-Mail:

borsch@kreuznacherdiakonie.de

Internet:

<http://www.kreuznacherdiakonie.de>

B-[6].2 Versorgungsschwerpunkte [Plastische und rekonstruktive Chirurgie (Standort Bad Kreuznach)]

Nr.	Versorgungsschwerpunkte im Bereich Plastische und rekonstruktive Chirurgie (Standort Bad Kreuznach):	Kommentar / Erläuterung:
VC64	Ästhetische Chirurgie/Plastische Chirurgie	
VC29	Behandlung von Dekubitalgeschwüren	Lappenplastiken bei Patienten mit Querschnittslähmung und Spina bifida
VC50	Chirurgie der peripheren Nerven	Mikrochirurgie, Nervenreparatur
VD10	Diagnostik und Therapie sonstiger Krankheiten der Haut und Unterhaut	Akutbehandlung und plastisch-rekonstruktive Eingriffe bei Verbrennungen und deren Folgen

Nr.	Versorgungsschwerpunkte im Bereich Plastische und rekonstruktive Chirurgie (Standort Bad Kreuznach):	Kommentar / Erläuterung:
VG01	Diagnostik und Therapie von bösartigen Tumoren der Brustdrüse	Plastische Rekonstruktion der Brust mit Implantaten oder Eigengewebe (DIEP-, TRAM- oder LATISSIMUS-Lappen)
VA02	Diagnostik und Therapie von Erkrankungen des Augenlides, des Tränenapparates und der Orbita	Augenlidplastik und Korrektur der Lidheberschwäche
VG02	Diagnostik und Therapie von gutartigen Tumoren der Brustdrüse	Plastische Korrektur angeborener Fehlbildungen (tubular breast) oder bei Gynäkomastie
VD03	Diagnostik und Therapie von Hauttumoren	Stadiengerechtes Tumorthераpiekonzept, Sicherheitsnachresektionen
VD09	Diagnostik und Therapie von Krankheiten der Hautanhangsgebilde	Plastische Resektionen benigner oder maligner Tumore oder schwerer Entzündungen
VD08	Diagnostik und Therapie von Krankheiten der Haut und der Unterhaut durch Strahleneinwirkung	Plastische Rekonstruktion der Brust nach Tumorbestrahlung
VH01	Diagnostik und Therapie von Krankheiten des äußeren Ohres	Ohrmuschelplastiken
VK20	Diagnostik und Therapie von sonstigen angeborenen Fehlbildungen, angeborenen Störungen oder perinatal erworbenen Erkrankungen	Hand- und Gesichtsfehlbildungen (Lippenspalten, Syndaktylien, Hämangiome)
VG03	Diagnostik und Therapie von sonstigen Erkrankungen der Brustdrüse	Vergrößerung, Verkleinerung oder Straffung der Brust
VH19	Diagnostik und Therapie von Tumoren im Bereich der Ohren	Formerhaltende Tumorchirurgie
VH18	Diagnostik und Therapie von Tumoren im Kopf-Hals-Bereich	Standardisiertes Sicherheitskonzept und ästhetische Wiederherstellung inklusive großer Tumorchirurgie
VC19	Diagnostik und Therapie von venösen Erkrankungen (z.B. Thrombosen, Krampfadern) und Folgeerkrankungen (z.B. Ulcus cruris/ offenes Bein)	Standardisiertes Therapiekonzept bei Ulcus cruris
VC38	Diagnostik und Therapie von Verletzungen des Handgelenkes und der Hand	Elektive Handchirurgie, Morbus Dupuytren
VC32	Diagnostik und Therapie von Verletzungen des Kopfes	primäre und sekundäre Gesichtsrekonstruktion (Expandereinlage, Narbenkorrekturen, Dermojet)
VG04	Kosmetische/ plastische Mammachirurgie	Narbensparende Techniken
VC56	Minimal-invasive endoskopische Operationen	Gesicht (Stirnlift), Hand (Karpaltunnelsyndrom)
VR02	Native Sonographie	

Nr.	Versorgungsschwerpunkte im Bereich Plastische und rekonstruktive Chirurgie (Standort Bad Kreuznach):	Kommentar / Erläuterung:
VC00	Offen-chirurgische Operationen bei Leisten-, Bauchwand- und Narbenbrüchen	Spezialisierung auf komplizierte Bauchwand- und Narbenbrüche
VH06	Operative Fehlbildungskorrektur des Ohres	Korrektur absteher Ohren
VH13	Plastisch-rekonstruktive Chirurgie	Rekonstruktion der Nase mit Knorpel- und Knochentransplantaten
VA15	Plastische Chirurgie	Spezialisierung auf Gesichts- und Brustchirurgie
VC57	Plastisch rekonstruktive Eingriffe	Gewebe- und mikrochirurgische Lappenplastiken
VH22	Rekonstruktive Chirurgie im Bereich der Ohren	Ohrmuschelaufbau
VH21	Rekonstruktive Chirurgie im Kopf-Hals-Bereich	Mikrochirurgie, Lappenplastiken
VH09	Sonstige Krankheiten der oberen Atemwege	Spezialisierung auf Nasenkorrekturen

B-[6].3 Medizinisch-pflegerische Leistungsangebote [Plastische und rekonstruktive Chirurgie (Standort Bad Kreuznach)]

Nr.	Medizinisch-pflegerisches Leistungsangebot:	Kommentar / Erläuterung:
MP00	siehe unter Allgemeiner Teil A-9	
MP51	Wundmanagement	

B-[6].4 Nicht-medizinische Serviceangebote [Plastische und rekonstruktive Chirurgie (Standort Bad Kreuznach)]

Nr.	Serviceangebot:	Kommentar / Erläuterung:
SA00	siehe Allgemeiner Teil A-10	

B-[6].5 Fallzahlen der Organisationseinheit / Fachabteilung

Vollstationäre Fallzahl:

474

B-[6].6 Diagnosen nach ICD

B-[6].6.1 Hauptdiagnosen nach ICD

Rang	ICD-10- Ziffer* (3-stellig):	Fallzahl:	Umgangssprachliche Bezeichnung:
1	C44	142	Hautkrebs
2	C50	31	Brustkrebs
3	D17	24	Gutartiger Tumor des Fettgewebes
4	N62	18	Übermäßige Vergrößerung der Brustdrüse
5	L90	17	chronische Geschwür mit Gewebsschwund
6	H02	16	Krankheit bzw. Veränderung des Augenlides
7	K43	13	Bauchwandbruch (Hernie)
7	L89	13	Wundliegengeschwür - Dekubitus
9	L97	12	Geschwür am Unterschenkel
10	M72	11	Gutartige Geschwulstbildung des Bindegewebes
10	Q83	11	Angeborene Fehlbildung der Brustdrüse
12	E65	9	Fettpolster
12	T81	9	Komplikationen ärztlicher Eingriffe
14	S01	7	Offene Wunde des Kopfes
15	D04	6	Carcinoma in situ der Haut
15	D22	6	Vermehrte, gutartige Produktion von Körperfarbstoffen durch die Pigmentzellen der Haut
15	J34	6	Sonstige Krankheit der Nase bzw. der Nasennebenhöhlen
15	Q82	6	Angeborene Fehlbildung der Haut
19	Q17	<= 5	Angeborene Fehlbildung des Ohres

* Hauptdiagnose gemäß der jeweils geltenden Fassung der Deutschen Kodierrichtlinien

B-[6].6.2 Weitere Kompetenzdiagnosen

keine Angaben

B-[6].7 Prozeduren nach OPS

B-[6].7.1 Durchgeführte Prozeduren nach OPS

Rang	OPS-301 Ziffer (4-stellig):	Anzahl:	Umgangssprachliche Bezeichnung:
1	5-895	259	Ausgedehnte operative Entfernung von erkranktem Gewebe an Haut bzw. Unterhaut
2	5-893	132	Operative Entfernung von abgestorbenem Gewebe im Bereich einer Wunde bzw. von erkranktem Gewebe an Haut oder Unterhaut
3	5-903	130	Hautverpflanzung aus dem der Wunde benachbarten Hautareal
4	5-916	124	Vorübergehende Abdeckung von Weichteilverletzungen durch Haut bzw. Hautersatz
5	5-894	75	Operative Entfernung von erkranktem Gewebe an Haut bzw. Unterhaut
6	5-902	66	Freie Hautverpflanzung
7	5-911	44	Operation zur Straffung der Haut bzw. Unterhaut und Entfernung von Fettgewebe
8	5-901	39	Hautverpflanzung
9	8-191	34	Verband bei großflächigen bzw. schwerwiegenden Hautkrankheiten
10	5-212	25	Operative Entfernung oder Zerstörung von erkranktem Gewebe der Nase
10	5-217	25	Operative Korrektur der äußeren Nase
12	5-892	23	Sonstige operative Einschnitte an Haut bzw. Unterhaut
13	5-857	22	Wiederherstellende Operation durch Verschiebung körpereigener Haut- oder Fettlappen, die an Muskeln bzw. deren Bindegewebshüllen befestigt sind
14	5-884	21	Operative Brustverkleinerung
15	5-097	20	Lidstraffung
16	5-096	19	Wiederherstellende Operation an den Augenlidern
16	5-889	19	Operation an der Brustdrüse
16	5-984	19	Operation unter Verwendung optischer Vergrößerungshilfen, z.B. Lupenbrille, Operationsmikroskop
19	5-870	18	Operative brusterhaltende Entfernung von Brustdrüsengewebe ohne Entfernung von Achsellymphknoten
20	5-886	15	Wiederherstellende Operation an der Brustdrüse
21	5-882	14	Operation an der Brustwarze
21	8-190	14	Spezielle Verbandstechnik
23	5-091	13	Operative Entfernung oder Zerstörung von (erkranktem) Gewebe des Augenlides
23	5-536	13	Operativer Verschluss eines Narbenbruchs (Hernie)
25	5-218	11	Operative Korrektur der inneren bzw. äußeren Nase

Rang	OPS-301 Ziffer (4-stellig):	Anzahl:	Umgangssprachliche Bezeichnung:
25	5-780	11	Operativer Einschnitt in Knochengewebe bei einer keimfreien oder durch Krankheitserreger verunreinigten Knochenkrankheit
25	5-900	11	Einfacher operativer Verschluss der Haut bzw. der Unterhaut nach Verletzungen, z.B. mit einer Naht
25	5-907	11	Erneute Operation einer Hautoperation
29	5-181	9	Operative Entfernung oder Zerstörung von erkranktem Gewebe des äußeren Ohres
29	5-546	9	Wiederherstellende Operation an der Bauchwand bzw. des Bauchfells (Peritoneum)

B-[6].7.2 Weitere Kompetenzprozeduren

keine Angaben

B-[6].8 Ambulante Behandlungsmöglichkeiten

Nr:	Art der Ambulanz:	Bezeichnung der Ambulanz:	Nr. / Leistung:	Kommentar / Erläuterung:
AM00	KV-Ambulanz	Dr. Borsche	• Eingeschränkte Ermächtigung: Plastisch-Chirurgische Leistungen auf Überweisung von Chirurgen, Orthopäden, Hautärzten und Frauenärzten; Behandlung nach stationärem Aufenthalt (VC00)	
AM07	Privatambulanz	Dr. Borsche	• uneingeschränktes Behandlungsangebot für privat versicherte Patienten (VC00)	
AM00	Sprechstunde	Sprechstunde für Ästhetische Chirurgie	• Beratung und Planung ästhetischer Operationen (VC64)	

B-[6].9 Ambulante Operationen nach § 115b SGB V

Rang	OPS-Ziffer (4-stellig):	Anzahl:	Umgangssprachliche Bezeichnung:
------	----------------------------	---------	---------------------------------

Rang	OPS-Ziffer (4-stellig):	Anzahl:	Umgangssprachliche Bezeichnung:
1	5-056	<= 5	Operation zur Lösung von Verwachsungen um einen Nerv bzw. zur Druckentlastung des Nervs oder zur Aufhebung der Nervenfunktion
1	5-782	<= 5	Operative Entfernung von erkranktem Knochengewebe
1	5-841	<= 5	Operation an den Bändern der Hand
1	5-842	<= 5	Operation an den Bindegewebshüllen der Muskeln und Sehnen an Hand bzw. Fingern
1	5-849	<= 5	Sonstige Operation an der Hand
1	5-859	<= 5	Sonstige Operation an Muskeln, Sehnen, deren Bindegewebshüllen bzw. Schleimbeuteln
1	5-903	<= 5	Hautverpflanzung aus dem der Wunde benachbarten Hautareal
1	5-917	<= 5	Operative Auftrennung zusammengewachsener Finger oder Entfernung überzähliger Finger

B-[6].10 Zulassung zum Durchgangs-Arztverfahren der Berufsgenossenschaft

trifft nicht zu / entfällt

B-[6].11 Apparative Ausstattung

Nr.	Vorhandene Geräte:	Umgangssprachliche Bezeichnung:	24h:	Kommentar / Erläuterung:
AA08	Computertomograph (CT)	Schichtbildverfahren im Querschnitt mittels Röntgenstrahlen	Ja	
AA20	Laser		Ja	
AA22	Magnetresonanztomograph (MRT)	Schnittbildverfahren mittels starker Magnetfelder und elektromagnetischer Wechselfelder	Ja	
AA23	Mammographiegerät	Röntgengerät für die weibliche Brustdrüse	Ja	
AA27	Röntgengerät/ Durchleuchtungsgerät (z.B. C-Bogen)		Ja	
AA29	Sonographiegerät/Dopplersonographiegerät/Duplexsonographiegerät	Ultraschallgerät/mit Nutzung des Dopplereffekts/farbkodierter Ultraschallgerät	Ja	

B-[6].12 Personelle Ausstattung

B-[6].12.1 Ärzte und Ärztinnen:

	Anzahl	Kommentar/ Erläuterung
Ärzte und Ärztinnen insgesamt (außer Belegärzte und Belegärztinnen)	6,0 Vollkräfte	
davon Fachärzte und Fachärztinnen	4,0 Vollkräfte	
Belegärzte und Belegärztinnen (nach § 121 SGB V)	0 Personen	

Ärztliche Fachexpertise der Abteilung:

Nr.	Facharztbezeichnung:	Kommentar / Erläuterung:
AQ06	Allgemeine Chirurgie	
AQ11	Plastische und Ästhetische Chirurgie	

B-[6].12.2 Pflegepersonal:

	Anzahl	Ausbildungsdauer	Kommentar/ Erläuterung
Gesundheits- und Krankenpfleger und Gesundheits- und Krankenpflegerinnen	8,4 Vollkräfte	3 Jahre	
Gesundheits- und Kinderkrankenpfleger und Gesundheits- und Kinderkrankenpflegerinn en	0 Vollkräfte	3 Jahre	
Altenpfleger und Altenpflegerinnen	0 Vollkräfte	3 Jahre	
Pflegeassistenten und Pflegeassistentinnen	0 Vollkräfte	2 Jahre	
Krankenpflegehelfer und Krankenpflegehelferinne n	0 Vollkräfte	1 Jahr	
Pflegehelfer und Pflegehelferinnen	0 Vollkräfte	ab 200 Std. Basiskurs	

	Anzahl	Ausbildungsdauer	Kommentar/ Erläuterung
Entbindungspfleger und Hebammen	0 Personen	3 Jahre	
Operationstechnische Assistenten und Operationstechnische Assistentinnen	0 Vollkräfte	3 Jahre	

Pflegerische Fachexpertise der Abteilung:

Nr.	Anerkannte Fachweiterbildung/ zusätzlicher akademischer Abschluss:	Kommentar / Erläuterung:
PQ05	Leitung von Stationen oder Funktionseinheiten	

Nr.	Zusatzqualifikation:	Kommentar / Erläuterung:
ZP10	Mentor und Mentorin	
ZP12	Praxisanleitung	

B-[6].12.3 Spezielles therapeutisches Personal: Für die Organisationseinheit/Fachabteilung steht folgendes spezielles therapeutisches Personal zur Verfügung:

Nr.	Spezielles therapeutisches Personal:	Kommentar/ Erläuterung:
SP04	Diätassistent und Diätassistentin	
SP15	Masseur/Medizinischer Bademeister und Masseurin/Medizinische Bademeisterin	
SP21	Physiotherapeut und Physiotherapeutin	
SP25	Sozialarbeiter und Sozialarbeiterin	
SP27	Stomatherapeut und Stomatherapeutin	
SP28	Wundmanager und Wundmanagerin/Wundberater und Wundberaterin/Wundexperte und Wundexpertin/Wundbeauftragter und Wundbeauftragte	

B-[7] Fachabteilung Urologie (Standort Bad Kreuznach)

B-[7].1 Name der Organisationseinheit/Fachabteilung

Urologie (Standort Bad Kreuznach)

Art der Abteilung:

Belegabteilung

Fachabteilungsschlüssel:

2200

Hausanschrift:

Europaplatz 19

55543 Bad Kreuznach

Telefon:

0671 / 41081

Fax:

0671 / 44100

E-Mail:

c.lippert@uro-kh.de

Internet:

<http://www.uro-kh.de>

Chefärztinnen/-ärzte:

Titel:	Name, Vorname:	Funktion:	Tel. Nr., Email:	Sekretariat:	Belegarzt / KH-Arzt:
Dres.	Blümlein / Lippert / Wölbert				Belegarzt

B-[7].2 Versorgungsschwerpunkte [Urologie (Standort Bad Kreuznach)]

Nr.	Versorgungsschwerpunkte im Bereich Urologie (Standort Bad Kreuznach):	Kommentar / Erläuterung:
VR33	Brachytherapie mit umschlossenen Radionukliden	lokale Strahlentherapie bei Prostatakrebs (Seed-Implantation)

Nr.	Versorgungsschwerpunkte im Bereich Urologie (Standort Bad Kreuznach):	Kommentar / Erläuterung:
VU06	Diagnostik und Therapie von Krankheiten der männlichen Genitalorgane	inklusive Abklärung der erektilen Dysfunktion
VU02	Diagnostik und Therapie von Niereninsuffizienz	
VU04	Diagnostik und Therapie von sonstigen Krankheiten der Niere und des Ureters	inklusive Chemotherapie (ambulant und stationär)
VU05	Diagnostik und Therapie von sonstigen Krankheiten des Harnsystems	perkutane Eingriffe an der Niere
VU07	Diagnostik und Therapie von sonstigen Krankheiten des Urogenitalsystems	inklusive Kinderurologie
VU01	Diagnostik und Therapie von tubulointerstitiellen Nierenkrankheiten	
VU03	Diagnostik und Therapie von Urolithiasis	Zertrümmerung von Nierensteinen (ESWL)
VG07	Inkontinenzchirurgie	minimalinvasive Bandsuspensionen
VU08	Kinderurologie	
VU12	Minimalinvasive endoskopische Operationen	inklusive Laser-Operationen
VU09	Neuro-Urologie	Behandlung bei Querschnittslähmung, Urodynamik
VC20	Nierenchirurgie	inklusive organerhaltender Tumorchirurgie
VU00	offen-chirurgische Operationen bei Leistenbrüchen	inklusive Netzimplantation
VU10	Plastisch-rekonstruktive Eingriffe an Niere, Harnwegen und Hamblase	Neubildung einer Ersatzblase, Refluxoperationen
VU13	Tumorchirurgie	radikalchirurgische Eingriffe an Blase und Prostata

B-[7].3 Medizinisch-pflegerische Leistungsangebote [Urologie (Standort Bad Kreuznach)]

Nr.	Medizinisch-pflegerisches Leistungsangebot:	Kommentar / Erläuterung:
MP00	Kontinenztraining	Beckenbodenelektrostimulation
MP00	siehe unter Allgemeiner Teil A-9	
MP52	Zusammenarbeit mit/Kontakt zu Selbsthilfegruppen	Selbsthilfegruppe Prostatakrebs und Selbsthilfegruppe Inkontinenz

B-[7].4 Nicht-medizinische Serviceangebote [Urologie (Standort Bad Kreuznach)]

Nr.	Serviceangebot:	Kommentar / Erläuterung:
SA00	siehe Allgemeiner Teil A-10	

B-[7].5 Fallzahlen der Organisationseinheit / Fachabteilung

Vollstationäre Fallzahl:

1022

B-[7].6 Diagnosen nach ICD

B-[7].6.1 Hauptdiagnosen nach ICD

Rang	ICD-10- Ziffer* (3-stellig):	Fallzahl:	Umgangssprachliche Bezeichnung:
1	N20	235	Nierensteine
2	N40	189	Gutartige Vergrößerung der Prostata
3	C67	97	Harnblasenkrebs
4	C61	80	Prostatakrebs
5	N13	74	Harnstau aufgrund einer Abflussbehinderung bzw. Harnrückfluss in Richtung Niere
6	N39	65	Sonstige Krankheit der Niere, Infekte der Harnblase
7	N23	48	Nierenkolik
8	N10	43	Akute Entzündung der Nieren
9	N45	31	Hodenentzündung bzw. Nebenhodenentzündung
10	N30	25	Entzündung der Harnblase

* Hauptdiagnose gemäß der jeweils geltenden Fassung der Deutschen Kodierrichtlinien

B-[7].6.2 Weitere Kompetenzdiagnosen

Rang	ICD-10 Ziffer (3-5-stellig):	Anzahl:	Umgangssprachliche Bezeichnung:
1	K40	16	Leistenbruch (Hernie)
2	C64	15	Nierenkrebs, ausgenommen Nierenbeckenkrebs

Rang	ICD-10 Ziffer (3-5-stellig):	Anzahl:	Umgangssprachliche Bezeichnung:
2	N35	15	Verengung der Harnröhre
4	N81	9	Vorfall der Scheide bzw. der Gebärmutter
5	C62	7	Hodenkrebs

B-[7].7 Prozeduren nach OPS

B-[7].7.1 Durchgeführte Prozeduren nach OPS

Rang	OPS-301 Ziffer (4-stellig):	Anzahl:	Umgangssprachliche Bezeichnung:
1	1-661	671	Untersuchung der Harnröhre und der Harnblase durch eine Spiegelung
2	5-560	370	Harnleiterspigelung und Stenteinlage
3	5-601	230	Endoskopische Protataoperation (TUR-P)
4	5-573	119	Endoskopische Blasenumoroperation (TUR-B)
5	5-562	79	Endoskopische Harnleitersteinzertrümmerung und Entfernung
6	8-110	70	Harnsteinzertrümmerung in Niere und Harnwegen durch von außen zugeführte Stoßwellen (ESWL)
7	5-585	53	Operativer Einschnitt in erkranktes Gewebe der Harnröhre mit Zugang durch die Harnröhre
8	5-570	36	Entfernen von Steinen, Fremdkörpern oder Blutansammlungen in der Harnblase bei einer Spiegelung
8	5-593	36	Operation zur Anhebung des Blasenhalbes bei Blasenschwäche mit Zugang durch die Scheide (TOT)
10	8-525	28	Strahlenbehandlung des Protatakrebses (Brachytherapie)

B-[7].7.2 Weitere Kompetenzprozeduren

Rang	OPS-Ziffer (4- 6-stellig):	Anzahl:	Umgangssprachliche Bezeichnung:
1	5-530	16	Operativer Verschluss eines Leistenbruchs (Hernie)
1	5-604	16	Operative Entfernung der Prostata, der Samenblase und der dazugehörigen Lymphknoten bei Prostatakrebs
3	5-622	15	Operative Entfernung eines Hodens

B-[7].8 Ambulante Behandlungsmöglichkeiten

Nr:	Art der Ambulanz:	Bezeichnung der Ambulanz:	Nr. / Leistung:	Kommentar / Erläuterung:
AM15	Belegarztpraxis am Krankenhaus	Praxis Dres. med. Blümlein/Lippert/Wölbert	• Behandlung von gesetzlich und privat versicherten Patienten (VU00)	

B-[7].9 Ambulante Operationen nach § 115b SGB V

Rang	OPS-Ziffer (4-stellig):	Anzahl:	Umgangssprachliche Bezeichnung:
1	5-640	89	Operation an der Vorhaut des Penis
2	1-661	56	Untersuchung der Harnröhre und der Harnblase durch eine Spiegelung
3	5-562	15	Endoskopische Harnleitersteinertrümmerung und Entfernung
4	5-624	12	Operative Befestigung des Hodens im Hodensack
5	5-611	7	Operativer Verschluss eines Wasserbruchs (Hydrocele) am Hoden
6	5-490	<= 5	Operative(r) Einschnitt oder Entfernung von Gewebe im Bereich des Anus
6	5-530	<= 5	Operativer Verschluss eines Leistenbruchs (Hernie)
6	5-561	<= 5	Operative Erweiterung der Harnleiteröffnung durch Einschnitt, Entfernung von Gewebe bzw. sonstige Techniken
6	5-572	<= 5	Operatives Anlegen einer Verbindung zwischen Harnblase und Bauchhaut zur künstlichen Harnableitung
6	5-581	<= 5	Operative Erweiterung des Harnröhrenausganges
6	5-582	<= 5	Operative Entfernung oder Zerstörung von (erkranktem) Gewebe der Harnröhre
6	5-585	<= 5	Operativer Einschnitt in erkranktes Gewebe der Harnröhre mit Zugang durch die Harnröhre
6	5-630	<= 5	Operative Behandlung einer Krampfader des Hodens bzw. eines Wasserbruchs (Hydrocele) im Bereich des Samenstranges
6	5-631	<= 5	Operatives Entfernen von Gewebe im Bereich der Nebenhoden
6	5-633	<= 5	Operative Entfernung des Nebenhodens

Rang	OPS-Ziffer (4-stellig):	Anzahl:	Umgangssprachliche Bezeichnung:
6	5-636	<= 5	Operative(r) Zerstörung, Verschluss oder Entfernung des Samenleiters - Sterilisationsoperation beim Mann
6	8-137	<= 5	Einlegen, Wechsel bzw. Entfernung einer Harnleiterschleife

B-[7].10 Zulassung zum Durchgangs-Arztverfahren der Berufsgenossenschaft

trifft nicht zu / entfällt

B-[7].11 Apparative Ausstattung

Nr.	Vorhandene Geräte:	Umgangssprachliche Bezeichnung:	24h:	Kommentar / Erläuterung:
AA08	Computertomograph (CT)	Schichtbildverfahren im Querschnitt mittels Röntgenstrahlen	Ja	
AA12	Gastroenterologisches Endoskop	Gerät zur Magen-Darm-Spiegelung	Ja	In Kooperation mit Innere Abteilung Standort Bad Kreuznach
AA14	Geräte für Nierenersatzverfahren (Hämodialyse, Dialyse, Peritonealdialyse)		Ja	
AA20	Laser		Ja	Neodym YAG-Laser, Thulium-Laser
AA21	Lithotripter (ESWL)	Stoßwellen-Steinzerstörung	Nein	
AA22	Magnetresonanztomograph (MRT)	Schnittbildverfahren mittels starker Magnetfelder und elektromagnetischer Wechselfelder	Ja	
AA27	Röntgengerät/ Durchleuchtungsgerät (z.B. C-Bogen)		Ja	
AA29	Sonographiegerät/ Dopplersonographiegerät	Ultraschallgerät/mit Nutzung des Dopplereffekts/farbkodierter Ultraschall	Ja	
AA00	Transurethrale Mikrowellentherapie TUMT		Nein	Nicht-operative Behandlung gutartiger Vergrößerungen der Prostata
AA33	Uroflow/Blasendruckmessung		Nein	in der Praxis

B-[7].12 Personelle Ausstattung

B-[7].12.1 Ärzte und Ärztinnen:

	Anzahl	Kommentar/ Erläuterung
Ärzte und Ärztinnen insgesamt (außer Belegärzte und Belegärztinnen)	0 Vollkräfte	
davon Fachärzte und Fachärztinnen	0 Vollkräfte	
Belegärzte und Belegärztinnen (nach § 121 SGB V)	3 Personen	

Ärztliche Fachexpertise der Abteilung:

Nr.	Facharztbezeichnung:	Kommentar / Erläuterung:
AQ00	Spezielle urologische Chirurgie	
AQ60	Urologie	

Nr.	Zusatzweiterbildung (fakultativ):	Kommentar / Erläuterung:
ZF04	Andrologie	zertifizierte interdisziplinäre Fortbildung "Männermedizin cmi"

B-[7].12.2 Pflegepersonal:

	Anzahl	Ausbildungsdauer	Kommentar/ Erläuterung
Gesundheits- und Krankenpfleger und Gesundheits- und Krankenpflegerinnen	8,4 Vollkräfte	3 Jahre	
Gesundheits- und Kinderkrankenpfleger und Gesundheits- und Kinderkrankenpflegerinn en	0 Vollkräfte	3 Jahre	
Altenpfleger und Altenpflegerinnen	0 Vollkräfte	3 Jahre	
Pflegeassistenten und Pflegeassistentinnen	0 Vollkräfte	2 Jahre	

	Anzahl	Ausbildungsdauer	Kommentar/ Erläuterung
Krankenpflegehelfer und Krankenpflegehelferinnen	0 Vollkräfte	1 Jahr	
Pflegehelfer und Pflegehelferinnen	0 Vollkräfte	ab 200 Std. Basiskurs	
Entbindungspfleger und Hebammen	0 Personen	3 Jahre	
Operationstechnische Assistenten und Operationstechnische Assistentinnen	0 Vollkräfte	3 Jahre	

Pflegerische Fachexpertise der Abteilung:

Nr.	Anerkannte Fachweiterbildung/ zusätzlicher akademischer Abschluss:	Kommentar / Erläuterung:
PQ05	Leitung von Stationen oder Funktionseinheiten	

Nr.	Zusatzqualifikation:	Kommentar / Erläuterung:
ZP10	Mentor und Mentorin	
ZP12	Praxisanleitung	

B-[7].12.3 Spezielles therapeutisches Personal:

keine Angaben

B-[8] Fachabteilung Orthopädie und Rheumaorthopädie (Standort Bad Kreuznach)

B-[8].1 Name der Organisationseinheit/Fachabteilung

Orthopädie und Rheumaorthopädie (Standort Bad Kreuznach)

Art der Abteilung:

Hauptabteilung

Fachabteilungsschlüssel:

2390

Weitere Fachabteilungsschlüssel:

Nr.	Fachabteilung:
1551	Allgemeine Chirurgie/Schwerpunkt Handchirurgie
2309	Orthopädie/Schwerpunkt Rheumatologie
2390	Kinderorthopädie
3755	Wirbelsäulenchirurgie

Hausanschrift:

Ringstrasse 64

55543 Bad Kreuznach

Telefon:

0671 / 605 - 2125

Fax:

0671 / 605 - 2129

E-Mail:

thabehe@kreuznacherdiakonie.de

Internet:

<http://www.kreuznacherdiakonie.de>

B-[8].2 Versorgungsschwerpunkte [Orthopädie und Rheumaorthopädie (Standort Bad Kreuznach)]

Nr.	Versorgungsschwerpunkte im Bereich Orthopädie und Rheumaorthopädie (Standort Bad Kreuznach):	Kommentar / Erläuterung:
VC66	Arthroskopische Operationen	
VC27	Bandrekonstruktionen/ Plastiken	Kniegelenk (Kreuzbandplastik), Sprunggelenk, Schultergelenk
VR00	CAD-Planung	Endoprothetik aller Gelenke mit CAD-Planung incl. Hüft- und Kniegelenkersatz
VC51	Chirurgie chronischer Schmerzerkrankungen (z.B. Trigeminalneuralgie, Tumorschmerzen, chronischer Wirbelsäulenschmerzen)	konservative multimodale Schmerztherapie, Denervierungen
VC49	Chirurgie der Bewegungsstörungen	Arthrolysen an allen Gelenken
VC50	Chirurgie der peripheren Nerven	Operative Korrekturen bei Engpass-Syndromen
VR10	Computertomographie (CT), nativ	
VR11	Computertomographie (CT) mit Kontrastmittel	
VO01	Diagnostik und Therapie von Arthropathien	
VO03	Diagnostik und Therapie von Deformitäten der Wirbelsäule und des Rückens	
VC31	Diagnostik und Therapie von Knochenentzündungen	
VO06	Diagnostik und Therapie von Krankheiten der Muskeln	
VO07	Diagnostik und Therapie von Krankheiten der Synovialis und der Sehnen	
VN14	Diagnostik und Therapie von Krankheiten von Nerven, Nervenwurzeln und Nervenplexus	Bandscheibenvorfall, Spinalkanalstenose
VO09	Diagnostik und Therapie von Osteopathien und Chondropathien	
VN15	Diagnostik und Therapie von Polyneuropathien und sonstigen Krankheiten des peripheren Nervensystems	
VK20	Diagnostik und Therapie von sonstigen angeborenen Fehlbildungen, angeborenen Störungen oder perinatal erworbenen Erkrankungen	Zusammenarbeit mit dem Rehabilitationszentrum Bethesda kreuznacher diakonie (Dr. Schmidt-Ohlemann)
VO05	Diagnostik und Therapie von sonstigen Krankheiten der Wirbelsäule und des Rückens	
VO10	Diagnostik und Therapie von sonstigen Krankheiten des Muskel-Skelett-Systems und des Bindegewebes	

Nr.	Versorgungsschwerpunkte im Bereich Orthopädie und Rheumaorthopädie (Standort Bad Kreuznach):	Kommentar / Erläuterung:
VO08	Diagnostik und Therapie von sonstigen Krankheiten des Weichteilgewebes	
VO04	Diagnostik und Therapie von Spondylopathien	
VO02	Diagnostik und Therapie von Systemkrankheiten des Bindegewebes	
VO11	Diagnostik und Therapie von Tumoren der Haltungs- und Bewegungsorgane	
VC39	Diagnostik und Therapie von Verletzungen der Hüfte und des Oberschenkels	posttraumatische Fehlstellungskorrekturen, Rekonstruktion des Hüftgelenks, Endoprothetik inklusive Sonderprothesen (auch Becken- oder Oberschenkelteilersatz)
VC41	Diagnostik und Therapie von Verletzungen der Knöchelregion und des Fußes	posttraumatische Endoprothetik bei Destruktionen und Arthrodesen des Sprunggelenks
VC35	Diagnostik und Therapie von Verletzungen der Lumbosakralgegend, der Lendenwirbelsäule und des Beckens	
VC36	Diagnostik und Therapie von Verletzungen der Schulter und des Oberarmes	posttraumatische Endoprothetik, Rekonstruktion bei Verletzungen der Rotatorenmanschette
VC37	Diagnostik und Therapie von Verletzungen des Ellenbogens und des Unterarmes	
VC38	Diagnostik und Therapie von Verletzungen des Handgelenkes und der Hand	posttraumatische Rekonstruktionen am Handgelenk, Umstellungsprothetik
VC40	Diagnostik und Therapie von Verletzungen des Knies und des Unterschenkels	posttraumatische Endoprothetik am Kniegelenk, Korrektur von Pseudarthrosen und sekundäre Kreuzbandplastiken
VC34	Diagnostik und Therapie von Verletzungen des Thorax	
VO14	Endoprothetik	
VO15	Fußchirurgie	
VO15	Fußchirurgie	
VC28	Gelenkersatzverfahren/ Endo-Prothetik	Gelenkersatz am Schultergelenk, Ellenbogengelenk, Handgelenk, Fingergelenken, Hüftgelenk, Kniegelenk und Sprunggelenk
VO16	Handchirurgie	
VR28	Intraoperative Anwendung der Verfahren	OP-Navigationsgerät

Nr.	Versorgungsschwerpunkte im Bereich Orthopädie und Rheumaorthopädie (Standort Bad Kreuznach):	Kommentar / Erläuterung:
VO12	Kinderorthopädie	Kinder aus den angrenzenden Behindertenbereichen
VR01	Konventionelle Röntgenaufnahmen	
VR22	Magnetresonanztomographie (MRT), nativ	
VR23	Magnetresonanztomographie (MRT) mit Kontrastmittel	
VC26	Metall-/ Fremdkörperentfernungen	
VR02	Native Sonographie	
VI26	Naturheilkunde	
VI39	Physikalische Therapie	
VO17	Rheumachirurgie	
VI40	Schmerztherapie	
VO18	Schmerztherapie/Multimodale Schmerztherapie	
VO19	Schulterchirurgie	
VC30	Septische Knochenchirurgie	inklusive Gelenkinfektionen und septischer Prothesenwechsel an allen Gelenken
VO13	Spezialsprechstunde	Rheumatologie, Kinderorthopädie
VO20	Sportmedizin/Sporttraumatologie	
VR38	Therapie mit offenen Radionukliden	Radiosynoviorthese (Zusammenarbeit mit nuklearmedizinischer Praxis)
VC24	Tumorchirurgie	Sonderprothesen bei bösartigen Erkrankungen des Knochens

B-[8].3 Medizinisch-pflegerische Leistungsangebote [Orthopädie und Rheumaorthopädie (Standort Bad Kreuznach)]

Nr.	Medizinisch-pflegerisches Leistungsangebot:	Kommentar / Erläuterung:
MP02	Akupunktur	
MP12	Bobath-Therapie	
MP16	Ergotherapie	inklusive Schienen- und Hilfsmittelversorgung
MP28	Naturheilverfahren	

Nr.	Medizinisch-pflegerisches Leistungsangebot:	Kommentar / Erläuterung:
MP29	Osteopathie/ Chiropraktik	
MP00	siehe unter Allgemeiner Teil A-9	
MP46	Traditionelle chinesische Medizin	chinesische Gastärzte
MP52	Zusammenarbeit mit/ Kontakt zu Selbsthilfegruppen	Rheumaliga

B-[8].4 Nicht-medizinische Serviceangebote [Orthopädie und Rheumaorthopädie (Standort Bad Kreuznach)]

Nr.	Serviceangebot:	Kommentar / Erläuterung:
SA00	siehe Allgemeiner Teil A-10	

B-[8].5 Fallzahlen der Organisationseinheit / Fachabteilung

Vollstationäre Fallzahl:

1542

B-[8].6 Diagnosen nach ICD

B-[8].6.1 Hauptdiagnosen nach ICD

Rang	ICD-10- Ziffer* (3-stellig):	Fallzahl:	Umgangssprachliche Bezeichnung:
1	M17	285	Gelenkverschleiß (Arthrose) des Kniegelenkes
2	M16	265	Gelenkverschleiß (Arthrose) des Hüftgelenkes
3	T84	190	Komplikationen durch künstliche Gelenke, Metallteile oder durch Verpflanzung von Gewebe in Knochen, Sehnen, Muskeln bzw. Gelenken
4	M06	110	Sonstige anhaltende (chronische) Entzündung mehrerer Gelenke
5	M23	88	Schädigung von Bändern bzw. Knorpeln des Kniegelenkes
6	M54	66	Rückenschmerzen
7	M75	46	Schulterverletzung
8	M20	43	Nicht angeborene Verformungen von Fingern bzw. Zehen

Rang	ICD-10- Ziffer* (3-stellig):	Fallzahl:	Umgangssprachliche Bezeichnung:
9	M05	31	Anhaltende (chronische) Entzündung mehrerer Gelenke mit im Blut nachweisbarem Rheumafaktor
10	M19	30	Sonstige Form des Gelenkverschleißes (Arthrose)
11	T81	24	Komplikationen ärztlicher Eingriffe
12	S72	19	Knochenbruch des Oberschenkels
13	M47	17	Gelenkverschleiß (Arthrose) der Wirbelsäule
14	M51	13	Sonstiger Bandscheibenschaden
14	M65	13	Entzündung der Gelenkinnenhaut bzw. der Sehnenscheiden
14	M87	13	Absterben des Knochens
17	M13	11	Sonstige Gelenkentzündung
18	G56	10	Funktionsstörung eines Nervs am Arm bzw. an der Hand
18	L40	10	Schuppenflechte - Psoriasis
18	M00	10	Eitrige Gelenkentzündung
18	M21	10	Sonstige nicht angeborene Verformungen von Armen bzw. Beinen
18	M80	10	Knochenbruch bei normaler Belastung aufgrund einer Verminderung der Knochendichte - Osteoporose
18	M96	10	Krankheit des Muskel-Skelett-Systems nach medizinischen Maßnahmen
18	S83	10	Verrenkung, Verstauchung oder Zerrung des Kniegelenkes bzw. seiner Bänder
25	M24	8	Sonstige näher bezeichnete Gelenkschädigung
25	M25	8	Sonstige Gelenkrankheit
25	M77	8	Sonstige Sehnenansatzentzündung
25	S32	8	Knochenbruch der Lendenwirbelsäule bzw. des Beckens
29	S73	7	Verrenkung, Verstauchung oder Zerrung des Hüftgelenkes bzw. seiner Bänder
30	M18	6	Gelenkverschleiß (Arthrose) des Daumensattelgelenkes

* Hauptdiagnose gemäß der jeweils geltenden Fassung der Deutschen Kodierrichtlinien

B-[8].6.2 Weitere Kompetenzdiagnosen

keine Angaben

B-[8].7 Prozeduren nach OPS

B-[8].7.1 Durchgeführte Prozeduren nach OPS

Rang	OPS-301 Ziffer (4-stellig):	Anzahl:	Umgangssprachliche Bezeichnung:
1	5-820	299	Operatives Einsetzen eines künstlichen Hüftgelenks
2	5-822	281	Operatives Einsetzen eines künstlichen Kniegelenks
3	5-800	196	Gelenkwechseloperationen und Revisionen
4	5-812	145	Operation am Gelenkknorpel bzw. an den knorpeligen Zwischenscheiben (Menisken) durch eine Spiegelung
5	5-788	119	Operation an den Fußknochen
6	5-811	82	Operation an der Gelenkinnenhaut durch eine Spiegelung
7	5-821	64	Erneute Operation, Wechsel bzw. Entfernung eines künstlichen Hüftgelenks
7	8-201	64	Nichtoperatives Einrenken (Reposition) einer Gelenkverrenkung ohne operative Befestigung der Knochen mit Hilfsmitteln wie Schrauben oder Platten
9	5-808	61	Operative Gelenkversteifung
10	5-784	58	Operative Verpflanzung bzw. Umlagerung von Knochengewebe
10	5-829	58	Sonstige Operation zur Sicherung oder Wiederherstellung der Gelenkfunktion
12	5-83a	57	Behandlungsverfahren an der Wirbelsäule zur Schmerzbehandlung mit kleinstmöglichem Einschnitt an der Haut und minimaler Gewebeverletzung (minimalinvasiv)
13	5-786	56	Operative Befestigung von Knochenteilen z.B. bei Brüchen mit Hilfsmitteln wie Schrauben oder Platten
14	5-801	49	Operation am Gelenkknorpel bzw. an den knorpeligen Zwischenscheiben (Menisken)
15	5-893	44	Operative Entfernung von abgestorbenem Gewebe im Bereich einer Wunde bzw. von erkranktem Gewebe an Haut oder Unterhaut
16	5-859	41	Sonstige Operation an Muskeln, Sehnen, deren Bindegewebshüllen bzw. Schleimbeuteln
17	8-914	37	Schmerzbehandlung mit Einspritzen eines Betäubungsmittels an eine Nervenwurzel bzw. an einen wirbelsäulennahen Nerven
18	5-845	36	Operative Entfernung der Gelenkinnenhaut an der Hand
19	5-781	35	Operative Durchtrennung von Knochengewebe zum Ausgleich von Fehlstellungen
20	8-854	31	Verfahren zur Blutwäsche außerhalb des Körpers mit Entfernen der Giftstoffe über ein Konzentrationsgefälle - Dialyse
21	5-783	30	Operative Entnahme von Knochengewebe zu Verpflanzungszwecken
21	5-840	30	Operation an den Sehnen der Hand

Rang	OPS-301 Ziffer (4-stellig):	Anzahl:	Umgangssprachliche Bezeichnung:
23	5-824	29	Operatives Einsetzen eines künstlichen Gelenks am Arm oder an der Schulter
23	5-916	29	Vorübergehende Abdeckung von Weichteilverletzungen durch Haut bzw. Hautersatz
25	5-804	27	Operation an der Kniescheibe bzw. ihren Bändern
26	5-850	26	Operativer Einschnitt an Muskeln, Sehnen bzw. deren Bindegewebshüllen
27	5-854	25	Wiederherstellende Operation an Sehnen
28	5-787	24	Metallentfernung
29	5-056	21	Operation zur Lösung von Verwachsungen um einen Nerv bzw. zur Druckentlastung des Nerven oder zur Aufhebung der Nervenfunktion
30	1-697	19	Untersuchung eines Gelenks durch eine Spiegelung

B-[8].7.2 Weitere Kompetenzprozeduren

Rang	OPS-Ziffer (4- 6-stellig):	Anzahl:	Umgangssprachliche Bezeichnung:
1	5-823	71	Erneute Operation, Wechsel bzw. Entfernung eines künstlichen Kniegelenks
2	5-805	68	Wiederherstellende Operation an Sehnen bzw. Bändern des Schultergelenks
3	5-847	32	Operative Entfernung bzw. Wiederherstellung der Gelenke an der Hand außer am Handgelenk

B-[8].8 Ambulante Behandlungsmöglichkeiten

Nr:	Art der Ambulanz:	Bezeichnung der Ambulanz:	Nr. / Leistung:	Kommentar / Erläuterung:
AM00	KV-Ambulanz	Institutermächtigung	• Behandlung nach stationärem Aufenthalt (VO00)	
AM08	Notfallambulanz (24h)		• Notfallversorgung aller Patienten (VO00)	

Nr:	Art der Ambulanz:	Bezeichnung der Ambulanz:	Nr. / Leistung:	Kommentar / Erläuterung:
AM07	Privatambulanz	Dr. Thabe	• uneingeschränktes Behandlungsangebot für privat versicherte Patienten (VO00)	
AM00	Sportmedizin	Sportmedizinisches Zentrum	• Sportmedizin/Sporttraumatologie/Sportphysiologische Untersuchungen für Sportverbände und Olympiastützpunkte (VO20)	
AM00	Sprechstunde	Kinderorthopädische Sprechstunde	• Kinderorthopädie (VO12)	
AM00	Sprechstunde	Endoprothesen-Nachsorge	• Lebenslange Nachsorge nach Endoprothesen-Implantation (VO00)	

B-[8].9 Ambulante Operationen nach § 115b SGB V

Rang	OPS-Ziffer (4-stellig):	Anzahl:	Umgangssprachliche Bezeichnung:
1	5-787	<= 5	Metallentfernung
1	5-841	<= 5	Operation an den Bändern der Hand
1	5-842	<= 5	Operation an den Bindegewebshüllen der Muskeln und Sehnen an Hand bzw. Fingern

B-[8].10 Zulassung zum Durchgangs-Arztverfahren der Berufsgenossenschaft

trifft nicht zu / entfällt

B-[8].11 Apparative Ausstattung

Nr.	Vorhandene Geräte:	Umgangssprachliche Bezeichnung:	24h:	Kommentar / Erläuterung:
AA62	3-D/4-D-Ultraschallgerät		Nein	
AA37	Arthroskop	Gelenksspiegelung	Ja	
AA04	Bewegungsanalysesystem		Ja	
AA00	CAD-System zur OP-Planung		Ja	
AA08	Computertomograph (CT)	Schichtbildverfahren im Querschnitt mittels Röntgenstrahlen	Ja	

Nr.	Vorhandene Geräte:	Umgangssprachliche Bezeichnung:	24h:	Kommentar / Erläuterung:
AA11	Elektromyographie (EMG)/ Gerät zur Bestimmung der Nervenleitgeschwindigkeit	Messung feinsten elektrischer Ströme im Muskel	Ja	
AA00	Knochenbank		Ja	
AA22	Magnetresonanztomograph (MRT)	Schnittbildverfahren mittels starker Magnetfelder und elektromagnetischer Wechselfelder	Ja	
AA55	MIC-Einheit (Minimalinvasive Chirurgie)	Minimal in den Körper eindringende, also gewebeschonende Chirurgie	Ja	
AA24	OP-Navigationsgerät		Ja	
AA27	Röntgengerät/ Durchleuchtungsgerät (z.B. C-Bogen)		Ja	
AA29	Sonographiergerät/ Dopplersonographiergerät	Ultraschallgerät/mit Nutzung des Dopplereffekts/farbkodierter Ultraschall	Ja	
AA31	Spirometrie/Lungenfunktionsprüfung		Ja	
AA00	Sportmedizinische Trainingstherapie		Nein	

B-[8].12 Personelle Ausstattung

B-[8].12.1 Ärzte und Ärztinnen:

	Anzahl	Kommentar/ Erläuterung
Ärzte und Ärztinnen insgesamt (außer Belegärzte und Belegärztinnen)	14,0 Vollkräfte	
davon Fachärzte und Fachärztinnen	7,0 Vollkräfte	
Belegärzte und Belegärztinnen (nach § 121 SGB V)	0 Personen	

Ärztliche Fachexpertise der Abteilung:

Nr.	Facharztbezeichnung:	Kommentar / Erläuterung:
AQ61	Orthopädie	

Nr.	Facharztbezeichnung:	Kommentar / Erläuterung:
AQ10	Orthopädie und Unfallchirurgie	
AQ49	Physikalische und Rehabilitative Medizin	

Nr.	Zusatzweiterbildung (fakultativ):	Kommentar / Erläuterung:
ZF12	Handchirurgie	
ZF19	Kinder-Orthopädie	
ZF24	Manuelle Medizin/Chirotherapie	
ZF27	Naturheilverfahren	
ZF29	Orthopädische Rheumatologie	
ZF32	Physikalische Therapie und Balneotherapie	
ZF41	Spezielle Orthopädische Chirurgie	
ZF42	Spezielle Schmerztherapie	
ZF43	Spezielle Unfallchirurgie	
ZF44	Sportmedizin	

B-[8].12.2 Pflegepersonal:

	Anzahl	Ausbildungsdauer	Kommentar/ Erläuterung
Gesundheits- und Krankenpfleger und Gesundheits- und Krankenpflegerinnen	29,8 Vollkräfte	3 Jahre	
Gesundheits- und Kinderkrankenpfleger und Gesundheits- und Kinderkrankenpflegerinnen	0 Vollkräfte	3 Jahre	
Altenpfleger und Altenpflegerinnen	0 Vollkräfte	3 Jahre	
Pflegeassistenten und Pflegeassistentinnen	0 Vollkräfte	2 Jahre	
Krankenpflegehelfer und Krankenpflegehelferinnen	0,3 Vollkräfte	1 Jahr	

	Anzahl	Ausbildungsdauer	Kommentar/ Erläuterung
Pflegehelfer und Pflegehelferinnen	0 Vollkräfte	ab 200 Std. Basiskurs	
Entbindungspfleger und Hebammen	0 Personen	3 Jahre	
Operationstechnische Assistenten und Operationstechnische Assistentinnen	0 Vollkräfte	3 Jahre	

Pflegerische Fachexpertise der Abteilung:

Nr.	Anerkannte Fachweiterbildung/ zusätzlicher akademischer Abschluss:	Kommentar / Erläuterung:
PQ05	Leitung von Stationen oder Funktionseinheiten	

Nr.	Zusatzqualifikation:	Kommentar / Erläuterung:
ZP10	Mentor und Mentorin	
ZP12	Praxisanleitung	

B-[8].12.3 Spezielles therapeutisches Personal:Für die Organisationseinheit/Fachabteilung steht folgendes spezielles therapeutisches Personal zur Verfügung:

Nr.	Spezielles therapeutisches Personal:	Kommentar/ Erläuterung:
SP05	Ergotherapeut und Ergotherapeutin/Arbeits- und Beschäftigungstherapeut und Arbeits- und Beschäftigungstherapeutin	
SP13	Kunsttherapeut und Kunsttherapeutin/Maltherapeut und Maltherapeutin/Gestaltungstherapeut und Gestaltungstherapeutin/ Bibliotheraapeut und Bibliotheraeputin	
SP15	Masseur/Medizinischer Bademeister und Masseurin/Medizinische Bademeisterin	
SP16	Musiktherapeut und Musiktherapeutin	

Nr.	Spezielles therapeutisches Personal:	Kommentar/ Erläuterung:
SP18	Orthopädietechniker und Orthopädietechnikerin/Orthopädiemechaniker und Orthopädiemechanikerin/Orthopädieschuhmacher her und Orthopädieschuhmacherin/Bandagist und Bandagistin	
SP21	Physiotherapeut und Physiotherapeutin	
SP23	Psychologe und Psychologin	

B-[9] Fachabteilung Orthopädie und Wirbelsäulenchirurgie (Standort Kirn)

B-[9].1 Name der Organisationseinheit/Fachabteilung

Orthopädie und Wirbelsäulenchirurgie (Standort Kirn)

Art der Abteilung:

Hauptabteilung

Fachabteilungsschlüssel:

2391

Weitere Fachabteilungsschlüssel:

Nr.	Fachabteilung:
1700	Neurochirurgie
3753	Schmerztherapie
3755	Wirbelsäulenchirurgie

Hausanschrift:

Jahnstrasse 11

55606 Kirn

Telefon:

06752 / 133 - 982

Fax:

06752 / 133 - 983

E-Mail:

thomas.hallbauer@kreuznacherdiakonie.de

Internet:

<http://www.kreuznacherdiakonie.de>

Chefärztinnen/-ärzte:

Titel:	Name, Vorname:	Funktion:	Tel. Nr., Email:	Sekretariat:	Belegarzt / KH-Arzt:
--------	----------------	-----------	------------------	--------------	----------------------

Titel:	Name, Vorname:	Funktion:	Tel. Nr., Email:	Sekretariat:	Belegarzt / KH-Arzt:
Dr. med.	Thabe, Heinrich	Chefarzt der Abteilung Orthopädie und Chirurgie (Standort Kim)			
Dr. med.	Hallbauer, Thomas	Sektionsleiter Wirbelsäulen Chirurgie			
Dr. med.	Biehl, Christoph	Oberarzt Allgemeine Orthopädie			

B-[9].2 Versorgungsschwerpunkte [Orthopädie und Wirbelsäulen Chirurgie (Standort Kim)]

Nr.	Versorgungsschwerpunkte im Bereich Orthopädie und Wirbelsäulen Chirurgie (Standort Kim):	Kommentar / Erläuterung:
VC27	Bandrekonstruktionen/ Plastiken	
VC51	Chirurgie chronischer Schmerzerkrankungen (z.B. Trigeminusneuralgie, Tumorschmerzen, chronischer Wirbelsäulenschmerzen)	Therapie chronischer Wirbelsäulenschmerzen mittels stabilisierender Verfahren (Fixateur intern)
VC45	Chirurgie der degenerativen und traumatischen Schäden der Hals-, Brust- und Lendenwirbelsäule	
VC50	Chirurgie der peripheren Nerven	
VC67	Chirurgische Intensivmedizin	Spezielle Versorgung von wirbelsäulen chirurgischen Patienten
VR10	Computertomographie (CT), nativ	
VR11	Computertomographie (CT) mit Kontrastmittel	
VO01	Diagnostik und Therapie von Arthropathien	
VO03	Diagnostik und Therapie von Deformitäten der Wirbelsäule und des Rückens	
VO06	Diagnostik und Therapie von Krankheiten der Muskeln	
VN14	Diagnostik und Therapie von Krankheiten der Nerven, der Nervenwurzeln und des Nervenplexus	
VO07	Diagnostik und Therapie von Krankheiten der Synovialis und der Sehnen	
VO09	Diagnostik und Therapie von Osteopathien und Chondropathien	

Nr.	Versorgungsschwerpunkte im Bereich Orthopädie und Wirbelsäulen Chirurgie (Standort Kim):	Kommentar / Erläuterung:
VO05	Diagnostik und Therapie von sonstigen Krankheiten der Wirbelsäule und des Rückens	
VO10	Diagnostik und Therapie von sonstigen Krankheiten des Muskel-Skelett-Systems und des Bindegewebes	
VO08	Diagnostik und Therapie von sonstigen Krankheiten des Weichteilgewebes	
VO04	Diagnostik und Therapie von Spondylopathien	
VO02	Diagnostik und Therapie von Systemkrankheiten des Bindegewebes	
VO11	Diagnostik und Therapie von Tumoren der Haltungs- und Bewegungsorgane	
VC35	Diagnostik und Therapie von Verletzungen der Lumbosakralgegend, der Lendenwirbelsäule und des Beckens	
VC36	Diagnostik und Therapie von Verletzungen der Schulter und des Oberarmes	
VO15	Fußchirurgie	
VO16	Handchirurgie	
VR28	Intraoperative Anwendung der Verfahren	
VR01	Konventionelle Röntgenaufnahmen	
VR22	Magnetresonanztomographie (MRT), nativ	
VR23	Magnetresonanztomographie (MRT) mit Kontrastmittel	
VC26	Metall-/ Fremdkörperentfernungen	Entfernung Fixateur intern
VR02	Native Sonographie	
VO18	Schmerztherapie/Multimodale Schmerztherapie	
VO19	Schulterchirurgie	
VO13	Spezialsprechstunde	Wirbelsäulensprechstunde tgl. nach Terminvereinbarung
VC65	Wirbelsäulen Chirurgie	

B-[9].3 Medizinisch-pflegerische Leistungsangebote [Orthopädie und Wirbelsäulen Chirurgie (Standort Kirn)]

Nr.	Medizinisch-pflegerisches Leistungsangebot:	Kommentar / Erläuterung:
MP29	Osteopathie/ Chiropraktik	
MP00	siehe unter Allgemeiner Teil A-9	

B-[9].4 Nicht-medizinische Serviceangebote [Orthopädie und Wirbelsäulen Chirurgie (Standort Kirn)]

Nr.	Serviceangebot:	Kommentar / Erläuterung:
SA00	siehe Allgemeiner Teil A-10	

B-[9].5 Fallzahlen der Organisationseinheit / Fachabteilung

Vollstationäre Fallzahl:

1063

B-[9].6 Diagnosen nach ICD

B-[9].6.1 Hauptdiagnosen nach ICD

Rang	ICD-10- Ziffer* (3-stellig):	Fallzahl:	Umgangssprachliche Bezeichnung:
1	M51	198	Sonstiger Bandscheibenschaden
2	M53	157	Sonstige Krankheit der Wirbelsäule bzw. des Rückens[, die nicht an anderen Stellen der internationalen Klassifikation der Krankheiten (ICD-10) eingeordnet ist]
3	M47	129	Gelenkverschleiß (Arthrose) der Wirbelsäule
4	M48	103	Sonstige Krankheit der Wirbelsäule
5	M54	88	Rückenschmerzen
6	M42	31	Abnutzung der Knochen und Knorpel der Wirbelsäule
6	M43	31	Sonstige Verformung der Wirbelsäule bzw. des Rückens
8	M80	23	Knochenbruch bei normaler Belastung aufgrund einer Verminderung der Knochendichte - Osteoporose

Rang	ICD-10- Ziffer* (3-stellig):	Fallzahl:	Umgangssprachliche Bezeichnung:
9	M41	15	Seitverbiegung der Wirbelsäule - Skoliose
10	S22	11	Knochenbruch der Rippe(n), des Brustbeins bzw. der Brustwirbelsäule
10	S32	11	Knochenbruch der Lendenwirbelsäule bzw. des Beckens
12	G56	8	Funktionsstörung eines Nervs am Arm bzw. an der Hand
13	M19	7	Sonstige Form des Gelenkverschleißes (Arthrose)
13	M50	7	Bandscheibenschaden im Halsbereich
15	M46	<= 5	Sonstige Entzündung der Wirbelsäule
15	M70	<= 5	Krankheit des Weichteilgewebes aufgrund Beanspruchung, Überbeanspruchung bzw. Druck
15	M96	<= 5	Krankheit des Muskel-Skelett-Systems nach medizinischen Maßnahmen
15	Q76	<= 5	Angeborene Fehlbildung der Wirbelsäule bzw. der Knochen des Brustkorbes
15	T81	<= 5	Komplikationen ärztlicher Eingriffe
15	T84	<= 5	Komplikationen durch künstliche Gelenke, Metallteile oder durch Verpflanzung von Gewebe in Knochen, Sehnen, Muskeln bzw. Gelenken

* Hauptdiagnose gemäß der jeweils geltenden Fassung der Deutschen Kodierrichtlinien

B-[9].6.2 Weitere Kompetenzdiagnosen

Rang	ICD-10 Ziffer (3-5-stellig):	Anzahl:	Umgangssprachliche Bezeichnung:
1	M23	40	Schädigung von Bändern bzw. Knorpeln des Kniegelenkes
2	M75	35	Schulterverletzung
3	M20	25	Nicht angeborene Verformungen von Fingern bzw. Zehen
4	M06	18	Sonstige anhaltende (chronische) Entzündung mehrerer Gelenke
4	M25	18	Sonstige Gelenkrankheit
6	M05	12	Anhaltende (chronische) Entzündung mehrerer Gelenke mit im Blut nachweisbarem Rheumafaktor
7	M17	7	Gelenkverschleiß (Arthrose) des Kniegelenkes
7	M18	7	Gelenkverschleiß (Arthrose) des Daumensattelgelenkes
9	M65	<= 5	Entzündung der Gelenkinnenhaut bzw. der Sehnenscheiden
9	M71	<= 5	Sonstige Krankheit der Schleimbeutel
9	S83	<= 5	Verrenkung, Verstauchung oder Zerrung des Kniegelenkes bzw. seiner Bänder

B-[9].7 Prozeduren nach OPS

B-[9].7.1 Durchgeführte Prozeduren nach OPS

Rang	OPS-301 Ziffer (4-stellig):	Anzahl:	Umgangssprachliche Bezeichnung:
1	5-83a	721	Behandlungsverfahren an der Wirbelsäule zur Schmerzbehandlung mit kleinstmöglichem Einschnitt an der Haut und minimaler Gewebeverletzung (minimalinvasiv)
2	8-914	391	Schmerzbehandlung mit Einspritzen eines Betäubungsmittels an eine Nervenwurzel bzw. an einen wirbelsäulennahen Nerven
3	5-835	253	Operative Befestigung von Knochen der Wirbelsäule mit Hilfsmitteln wie Schrauben oder Platten
4	5-032	177	Operativer Zugang zur Lendenwirbelsäule, zum Kreuzbein bzw. zum Steißbein
5	8-910	176	Regionale Schmerzbehandlung durch Einbringen eines Betäubungsmittels in einen Spaltraum im Wirbelkanal (Epiduralraum)
6	8-917	175	Schmerzbehandlung mit Einspritzen eines Betäubungsmittels in Gelenke der Wirbelsäule
7	5-836	117	Operative Versteifung der Wirbelsäule - Spondylodese
8	5-839	112	Sonstige Operation an der Wirbelsäule
9	5-931	57	Verwendung von bestimmtem Knochenersatz- und Knochenverbindungsmaterial, die frei von allergieauslösenden Wirkstoffen sind
10	5-831	49	Operative Entfernung von erkranktem Bandscheibengewebe
11	5-984	44	Operation unter Verwendung optischer Vergrößerungshilfen, z.B. Lupenbrille, Operationsmikroskop
12	8-91b	31	Fachübergreifende Schmerzbehandlung durch Kurzzeitbehandlung
13	5-834	30	Operatives Einrichten von Brüchen der Wirbelsäule (geschlossene Reposition) und Befestigung der Knochen mit Hilfsmitteln wie Schrauben oder Platten
14	5-031	23	Operativer Zugang zur Brustwirbelsäule
15	5-783	16	Operative Entnahme von Knochengewebe zu Verpflanzungszwecken
16	5-832	15	Operative Entfernung von erkranktem Knochen- bzw. Gelenkgewebe der Wirbelsäule
17	8-020	14	Behandlung durch Einspritzen von Medikamenten in Organe bzw. Gewebe oder Entfernung von Ergüssen z.B. aus Gelenken
18	5-808	12	Operative Gelenkversteifung
18	5-893	12	Operative Entfernung von abgestorbenem Gewebe im Bereich einer Wunde bzw. von erkranktem Gewebe an Haut oder Unterhaut

Rang	OPS-301 Ziffer (4-stellig):	Anzahl:	Umgangssprachliche Bezeichnung:
20	5-786	11	Operative Befestigung von Knochenteilen z.B. bei Brüchen mit Hilfsmitteln wie Schrauben oder Platten
21	5-837	10	Wirbelkörperersatz bzw. komplexe wiederherstellende Operation an der Wirbelsäule z.B. bei einem Buckel
22	5-030	9	Operativer Zugang zum Übergang zwischen Kopf und Hals bzw. zur Halswirbelsäule
22	5-986	9	Operation mit kleinstmöglichem Einschnitt an der Haut und minimaler Gewebeverletzung (minimalinvasiv)
24	5-830	8	Operativer Einschnitt in erkranktes Knochen- bzw. Gelenkgewebe der Wirbelsäule
25	5-033	6	Operativer Einschnitt in den Wirbelkanal
25	5-782	6	Operative Entfernung von erkranktem Knochengewebe
27	5-036	<= 5	Wiederherstellende Operation an Rückenmark bzw. Rückenmarkshäuten
27	5-039	<= 5	Sonstige Operation am Rückenmark bzw. an den Rückenmarkshäuten
27	5-838	<= 5	Sonstige komplexe wiederherstellende Operation an der Wirbelsäule z.B. bei seitlicher Verbiegung der Wirbelsäule
27	8-158	<= 5	Behandlung durch gezieltes Einstechen einer Nadel in ein Gelenk mit anschließender Gabe oder Entnahme von Substanzen, z.B. Flüssigkeit

B-[9].7.2 Weitere Kompetenzprozeduren

Rang	OPS-Ziffer (4- 6-stellig):	Anzahl:	Umgangssprachliche Bezeichnung:
1	5-812	62	Operation am Gelenknorpel bzw. an den knorpeligen Zwischenscheiben (Menisken) durch eine Spiegelung
2	5-788	52	Operation an den Fußknochen
3	5-805	42	Wiederherstellende Operation an Sehnen bzw. Bändern des Schultergelenks
4	5-800	38	Gelenkwechseloperationen und Revisionen
5	5-811	33	Operation an der Gelenkinnenhaut durch eine Spiegelung
6	5-859	22	Sonstige Operation an Muskeln, Sehnen, deren Bindegewebshüllen bzw. Schleimbeuteln
7	5-845	18	Operative Entfernung der Gelenkinnenhaut an der Hand
8	5-810	15	Erneute Operation eines Gelenks durch eine Spiegelung
9	5-847	10	Operative Entfernung bzw. Wiederherstellung der Gelenke an der Hand außer am Handgelenk

Rang	OPS-Ziffer (4-6-stellig):	Anzahl:	Umgangssprachliche Bezeichnung:
10	5-056	8	Operation zur Lösung von Verwachsungen um einen Nerv bzw. zur Druckentlastung des Nervs oder zur Aufhebung der Nervenfunktion
10	5-814	8	Wiederherstellende Operation an Sehnen bzw. Bändern des Schultergelenks durch eine Spiegelung
10	5-840	8	Operation an den Sehnen der Hand
13	5-787	7	Metallentfernung
14	5-894	6	Operative Entfernung von erkranktem Gewebe an Haut bzw. Unterhaut
15	5-841	<= 5	Operation an den Bändern der Hand

B-[9].8 Ambulante Behandlungsmöglichkeiten

Nr:	Art der Ambulanz:	Bezeichnung der Ambulanz:	Nr. / Leistung:	Kommentar / Erläuterung:
AM00	KV-Ambulanz	Dr. Biehl	• Konsiliarische Leistungen auf Überweisung aller niedergelassenen Ärzte für den Bereich allgemeine Orthopädie (VO00)	
AM00	KV-Ambulanz	Dr. Hallbauer	• Konsiliarische Leistungen von Wirbelsäulenerkrankungen auf Überweisung aller niedergelassenen Ärzte (VO00)	
AM07	Privatambulanz	Dr. Hallbauer	• uneingeschränktes Behandlungsangebot für privat versicherte Patienten, incl. Minimal-invasiver Eingriffe (VO00)	

B-[9].9 Ambulante Operationen nach § 115b SGB V

Rang	OPS-Ziffer (4-stellig):	Anzahl:	Umgangssprachliche Bezeichnung:
1	5-787	15	Metallentfernung

Rang	OPS-Ziffer (4-stellig):	Anzahl:	Umgangssprachliche Bezeichnung:
2	1-697	<= 5	Untersuchung eines Gelenks durch eine Spiegelung
2	5-056	<= 5	Operation zur Lösung von Verwachsungen um einen Nerv bzw. zur Druckentlastung des Nervs oder zur Aufhebung der Nervenfunktion
2	5-782	<= 5	Operative Entfernung von erkranktem Knochengewebe
2	5-812	<= 5	Operation am Gelenkknorpel bzw. an den knorpeligen Zwischenscheiben (Menisken) durch eine Spiegelung
2	5-841	<= 5	Operation an den Bändern der Hand
2	5-849	<= 5	Sonstige Operation an der Hand
2	5-851	<= 5	Durchtrennung von Muskeln, Sehnen bzw. deren Bindegewebshüllen
2	5-859	<= 5	Sonstige Operation an Muskeln, Sehnen, deren Bindegewebshüllen bzw. Schleimbeuteln

B-[9].10 Zulassung zum Durchgangs-Arztverfahren der Berufsgenossenschaft

trifft nicht zu / entfällt

B-[9].11 Apparative Ausstattung

Nr.	Vorhandene Geräte:	Umgangssprachliche Bezeichnung:	24h:	Kommentar / Erläuterung:
AA37	Arthroskop	Gelenksspiegelung	Ja	
AA39	Bronchoskop	Gerät zur Luftröhren- und Bronchienspiegelung	Ja	
AA07	Cell Saver	Eigenblutauflbereitungsgerät	Ja	
AA08	Computertomograph (CT)	Schichtbildverfahren im Querschnitt mittels Röntgenstrahlen	Ja	Standort Bad Kreuznach
AA40	Defibrillator	Gerät zur Behandlung von lebensbedrohlichen Herzrhythmusstörungen	Ja	
AA22	Magnetresonanztomograph (MRT)	Schnittbildverfahren mittels starker Magnetfelder und elektromagnetischer Wechselfelder	Nein	Standort Bad Kreuznach

Nr.	Vorhandene Geräte:	Umgangssprachliche Bezeichnung:	24h:	Kommentar / Erläuterung:
AA57	Radiofrequenzablation (RFA) und/oder andere Thermoablationsverfahren	Gerät zur Gewebeerstörung mittels Hochtemperaturtechnik	Ja	
AA27	Röntgengerät/ Durchleuchtungsgerät (z.B. C-Bogen)		Ja	
AA29	Sonographiegerät/ Dopplersonographiegerät	Ultraschallgerät/mit Nutzung des Dopplereffekts/farbkodierter Ultraschall	Ja	

B-[9].12 Personelle Ausstattung

B-[9].12.1 Ärzte und Ärztinnen:

	Anzahl	Kommentar/ Erläuterung
Ärzte und Ärztinnen insgesamt (außer Belegärzte und Belegärztinnen)	5,5 Vollkräfte	
davon Fachärzte und Fachärztinnen	2,5 Vollkräfte	
Belegärzte und Belegärztinnen (nach § 121 SGB V)	0 Personen	

Ärztliche Fachexpertise der Abteilung:

Nr.	Facharztbezeichnung:	Kommentar / Erläuterung:
AQ10	Orthopädie und Unfallchirurgie	

Nr.	Zusatzweiterbildung (fakultativ):	Kommentar / Erläuterung:
ZF24	Manuelle Medizin/Chirotherapie	
ZF29	Orthopädische Rheumatologie	
ZF32	Physikalische Therapie und Balneotherapie	
ZF41	Spezielle Orthopädische Chirurgie	
ZF44	Sportmedizin	

B-[9].12.2 Pflegepersonal:

	Anzahl	Ausbildungsdauer	Kommentar/ Erläuterung
Gesundheits- und Krankenpfleger und Gesundheits- und Krankenpflegerinnen	9,4 Vollkräfte	3 Jahre	
Gesundheits- und Kinderkrankenpfleger und Gesundheits- und Kinderkrankenpflegerinnen	0 Vollkräfte	3 Jahre	
Altenpfleger und Altenpflegerinnen	0 Vollkräfte	3 Jahre	
Pflegeassistenten und Pflegeassistentinnen	0 Vollkräfte	2 Jahre	
Krankenpflegehelfer und Krankenpflegehelferinnen	0 Vollkräfte	1 Jahr	
Pflegehelfer und Pflegehelferinnen	0 Vollkräfte	ab 200 Std. Basiskurs	
Entbindungspfleger und Hebammen	0 Personen	3 Jahre	
Operationstechnische Assistenten und Operationstechnische Assistentinnen	0 Vollkräfte	3 Jahre	

Pflegerische Fachexpertise der Abteilung:

Nr.	Anerkannte Fachweiterbildung/ zusätzlicher akademischer Abschluss:	Kommentar / Erläuterung:
PQ05	Leitung von Stationen oder Funktionseinheiten	

Nr.	Zusatzqualifikation:	Kommentar / Erläuterung:
ZP10	Mentor und Mentorin	
ZP12	Praxisanleitung	

B-[9].12.3 Spezielles therapeutisches Personal: Für die Organisationseinheit/Fachabteilung steht folgendes spezielles therapeutisches Personal zur Verfügung:

Nr.	Spezielles therapeutisches Personal:	Kommentar/ Erläuterung:
-----	--------------------------------------	-------------------------

Nr.	Spezielles therapeutisches Personal:	Kommentar/ Erläuterung:
SP05	Ergotherapeut und Ergotherapeutin/Arbeits- und Beschäftigungstherapeut und Arbeits- und Beschäftigungstherapeutin	
SP15	Masseur/Medizinischer Bademeister und Masseurin/Medizinische Bademeisterin	
SP18	Orthopädietechniker und Orthopädietechnikerin/Orthopädiemechaniker und Orthopädiemechanikerin/Orthopädieschuhmacher und Orthopädieschuhmacherin/Bandagist und Bandagistin	
SP21	Physiotherapeut und Physiotherapeutin	
SP25	Sozialarbeiter und Sozialarbeiterin	

B-[10] Fachabteilung Frauenheilkunde und Geburtshilfe (Standort Bad Kreuznach)

B-[10].1 Name der Organisationseinheit/Fachabteilung

Frauenheilkunde und Geburtshilfe (Standort Bad Kreuznach)

Art der Abteilung:

Hauptabteilung

Fachabteilungsschlüssel:

2400

Weitere Fachabteilungsschlüssel:

Nr.	Fachabteilung:
2405	Frauenheilkunde/Schwerpunkt Hämatologie und internistische Onkologie
2500	Geburtshilfe

Hausanschrift:

Ringstrasse 64

55543 Bad Kreuznach

Telefon:

0671 / 605 - 2100

Fax:

0671 / 605 - 2103

E-Mail:

langolmi@kreuznacherdiakonie.de

Internet:

<http://www.kreuznacherdiakonie.de>

B-[10].2 Versorgungsschwerpunkte [Frauenheilkunde und Geburtshilfe (Standort Bad Kreuznach)]

Nr.	Versorgungsschwerpunkte im Bereich Frauenheilkunde und Geburtshilfe (Standort Bad Kreuznach):	Kommentar / Erläuterung:
-----	---	--------------------------

Nr.	Versorgungsschwerpunkte im Bereich Frauenheilkunde und Geburtshilfe (Standort Bad Kreuznach):	Kommentar / Erläuterung:
VG10	Betreuung von Risikoschwangerschaften	
VR33	Brachytherapie mit umschlossenen Radionukliden	Kooperation mit Universitätsmedizin Mainz (Afterloading-Therapie)
VG08	Diagnostik und Therapie gynäkologischer Tumoren (Zervix-, Corpus-, Ovarial-, Vulva-, Vaginalkarzinom)	
VG01	Diagnostik und Therapie von bösartigen Tumoren der Brustdrüse	Kooperation mit dem Brustzentrum des Katholischen Klinikums Mainz
VG13	Diagnostik und Therapie von entzündlichen Krankheiten der weiblichen Beckenorgane	
VG02	Diagnostik und Therapie von gutartigen Tumoren der Brustdrüse	Kooperation mit dem Brustzentrum des Katholischen Klinikums Mainz
VG11	Diagnostik und Therapie von Krankheiten während der Schwangerschaft, der Geburt und des Wochenbettes	
VP04	Diagnostik und Therapie von neurotischen, Belastungs- und somatoformen Störungen	Kooperation mit Fachklinik für Psychosomatik
VG14	Diagnostik und Therapie von nichtentzündlichen Krankheiten des weiblichen Genitaltraktes	
VG03	Diagnostik und Therapie von sonstigen Erkrankungen der Brustdrüse	
VG05	Endoskopische Operationen (Laparoskopie, Hysteroskopie)	totale laparoskopische Hysterektomien, laparoskopisch assistierte Hysterektomien, Adnex- und Myomoperationen
VG12	Geburtshilfliche Operationen	
VG06	Gynäkologische Abdominalchirurgie	
VR32	Hochvoltstrahlentherapie	Kooperation mit Krankenhaus St. Marienwörth und Universitätsmedizin Mainz (Linerarbeschleuniger)
VG07	Inkontinenzchirurgie	alle Verfahren inklusive TVT
VG04	Kosmetische/ plastische Mammachirurgie	In Zusammenarbeit mit der Abteilung für Plastische und Rekonstruktive Chirurgie
VC55	Minimal-invasive laparoskopische Operationen	
VG09	Pränataldiagnostik und Therapie	Amniocentese

Nr.	Versorgungsschwerpunkte im Bereich Frauenheilkunde und Geburtshilfe (Standort Bad Kreuznach):	Kommentar / Erläuterung:
VG15	Spezialsprechstunde	Mamma-Sprechstunde, Beratung und Aufklärung bei Risikoschwangerschaften, Impfberatung von Mädchen (HPV)

B-[10].3 Medizinisch-pflegerische Leistungsangebote [Frauenheilkunde und Geburtshilfe (Standort Bad Kreuznach)]

Nr.	Medizinisch-pflegerisches Leistungsangebot:	Kommentar / Erläuterung:
MP02	Akupunktur	
MP05	Babyschwimmen	
MP13	Diabetiker-Schulung	
MP00	Elternschule	
MP19	Geburtsvorbereitungskurse	
MP00	Informationsabende für werdende Eltern	jeden 1. bis 4. Freitag im Monat, abwechselnd durch Frauenarzt und Hebamme, Kinderarzt, Kinderkrankenschwester oder Stillberaterin
MP28	Naturheilverfahren	Homöopathie
MP33	Präventive Leistungsangebote/ Präventionskurse	Brustlife-Kurs
MP36	Säuglingspflegekurse	
MP00	siehe unter Allgemeiner Teil A-9	
MP40	Spezielle Entspannungstherapie	z.B. autogenes Training (Zusammenarbeit mit der Fachklinik Psychosomatik)
MP41	Spezielles Leistungsangebot von Hebammen	Wassergeburt, Geburtsvorbereitungskurse
MP42	Spezielles pflegerisches Leistungsangebot	Laktationsberaterin
MP43	Stillberatung	
MP50	Wochenbettgymnastik	
MP52	Zusammenarbeit mit/ Kontakt zu Selbsthilfegruppen	Selbsthilfegruppe Brustkrebs

B-[10].4 Nicht-medizinische Serviceangebote [Frauenheilkunde und Geburtshilfe (Standort Bad Kreuznach)]

Nr.	Serviceangebot:	Kommentar / Erläuterung:
SA00	siehe Allgemeiner Teil A-10	

B-[10].5 Fallzahlen der Organisationseinheit / Fachabteilung

Vollstationäre Fallzahl:

3628

B-[10].6 Diagnosen nach ICD

B-[10].6.1 Hauptdiagnosen nach ICD

Rang	ICD-10- Ziffer* (3-stellig):	Fallzahl:	Umgangssprachliche Bezeichnung:
1	Z38	778	Neugeborene
2	O68	179	Wehen bzw. Entbindung kompliziert durch Gefahrenzustand des Kindes
3	O42	159	Vorzeitiger Blasensprung
4	O34	130	Betreuung der Mutter bei festgestellten oder vermuteten Fehlbildungen oder Veränderungen der Beckenorgane
5	C50	118	Brustkrebs
6	O60	106	Vorzeitige Wehen und Entbindung
7	O80	102	Normale Geburt eines Kindes
8	D25	100	Gutartiger Tumor der Gebärmuttermuskulatur
9	C56	97	Eierstockkrebs
10	O70	95	Dammriss während der Geburt
11	O99	92	Sonstige Krankheit der Mutter, die an anderen Stellen der internationalen Klassifikation der Krankheiten (ICD-10) eingeordnet werden kann, die jedoch Schwangerschaft, Geburt und Wochenbett verkompliziert
12	O47	72	Wehen, die nicht zur Eröffnung des Muttermundes beitragen - Unnütze Wehen
13	O36	69	Betreuung der Mutter wegen sonstiger festgestellter oder vermuteter Komplikationen beim ungeborenen Kind

Rang	ICD-10- Ziffer* (3-stellig):	Fallzahl:	Umgangssprachliche Bezeichnung:
14	O26	61	Betreuung der Mutter bei sonstigen Zuständen, die vorwiegend mit der Schwangerschaft verbunden sind
15	N80	60	Gutartige Wucherung der Gebärmutter Schleimhaut außerhalb der Gebärmutter
16	O63	55	Sehr lange dauernde Geburt
17	N83	52	Nichtentzündliche Krankheit des Eierstocks, des Eileiters bzw. der Gebärmutterbänder
18	P07	50	Störung aufgrund kurzer Schwangerschaftsdauer (Frühgeburt) oder niedrigem Geburtsgewicht
19	O20	48	Blutung in der Frühschwangerschaft
20	O41	46	Sonstige Veränderung des Fruchtwassers bzw. der Eihäute
21	O21	44	Übermäßiges Erbrechen während der Schwangerschaft
21	O64	44	Geburtshindernis durch falsche Lage bzw. Haltung des ungeborenen Kindes kurz vor der Geburt
23	O24	43	Zuckerkrankheit in der Schwangerschaft
23	O48	43	Schwangerschaft, die über den erwarteten Geburtstermin hinausgeht
25	N81	38	Vorfall der Scheide bzw. der Gebärmutter
26	O02	37	Gestörte Schwangerschaft, bei der sich kein Embryo entwickelt oder der Embryo vorzeitig abstirbt
26	O71	37	Sonstige Verletzung während der Geburt
28	N84	35	Gutartige Schleimhautwucherung (Polyp) im Bereich der weiblichen Geschlechtsorgane
28	P21	35	Atemstillstand (Asphyxie) des Kindes während der Geburt
30	N92	34	Zu starke, zu häufige bzw. unregelmäßige Regelblutung

* Hauptdiagnose gemäß der jeweils geltenden Fassung der Deutschen Kodierrichtlinien

B-[10].6.2 Weitere Kompetenzdiagnosen

Rang	ICD-10 Ziffer (3-5-stellig):	Anzahl:	Umgangssprachliche Bezeichnung:
1	D27	26	Gutartiger Eierstocktumor
2	C54	21	Gebärmutterkrebs
2	D06	21	Örtlich begrenzter Tumor (Carcinoma in situ) des Gebärmutterhalses
4	O82	17	Geburt eines Kindes durch Kaiserschnitt
5	O46	14	Blutung vor der Geburt
6	O30	13	Mehrlingsschwangerschaft
7	N97	12	Unfruchtbarkeit der Frau

Rang	ICD-10 Ziffer (3-5-stellig):	Anzahl:	Umgangssprachliche Bezeichnung:
8	D24	11	Gutartiger Brustdrüsentumor
9	C53	9	Gebärmutterhalskrebs
10	C51	<= 5	Krebs der äußeren weiblichen Geschlechtsorgane
10	D05	<= 5	Örtlich begrenzter Tumor (Carcinoma in situ) der Brustdrüse
10	D07	<= 5	Örtlich begrenzter Tumor (Carcinoma in situ) sonstiger bzw. vom Arzt nicht näher bezeichneter Geschlechtsorgane
10	O10	<= 5	Vorbestehender Bluthochdruck, der Schwangerschaft, Geburt und Wochenbett kompliziert
10	O11	<= 5	Vorbestehender Bluthochdruck, der Schwangerschaft, Geburt und Wochenbett kompliziert, mit zusätzlicher Eiweißausscheidung im Urin
10	O12	<= 5	Schwangerschaftsbedingte Wassereinlagerungen bzw. Eiweißausscheidung im Urin ohne Bluthochdruck
10	O15	<= 5	Akute, schwere Krämpfe während der Schwangerschaft, Geburt bzw. im Wochenbett
10	O33	<= 5	Betreuung der Mutter bei festgestelltem oder vermutetem Missverhältnis zwischen ungeborenem Kind und Becken
10	O92	<= 5	Sonstige Krankheit der Brustdrüse aufgrund der Schwangerschaft bzw. Störungen beim Stillen
10	P05	<= 5	Mangelentwicklung bzw. Mangelernährung des ungeborenen Kindes in der Gebärmutter
10	R87	<= 5	Ungewöhnliches Ergebnis in Abstrichen bzw. Gewebeproben aus den weiblichen Geschlechtsorganen

B-[10].7 Prozeduren nach OPS

B-[10].7.1 Durchgeführte Prozeduren nach OPS

Rang	OPS-301 Ziffer (4-stellig):	Anzahl:	Umgangssprachliche Bezeichnung:
1	9-262	992	Versorgung eines Neugeborenen nach der Geburt
2	1-208	887	Messung von Gehirnströmen, die durch gezielte Reize ausgelöst werden (evozierte Potentiale)
3	9-261	578	Überwachung und Betreuung einer Geburt mit erhöhter Gefährdung für Mutter oder Kind
4	8-910	368	Regionale Schmerzbehandlung durch Einbringen eines Betäubungsmittels in einen Spaltraum im Wirbelkanal (Epiduralraum)
5	5-740	354	Kaiserschnitt

Rang	OPS-301 Ziffer (4-stellig):	Anzahl:	Umgangssprachliche Bezeichnung:
6	5-738	305	Erweiterung des Scheideneingangs durch Dammschnitt während der Geburt mit anschließender Naht
7	5-758	243	Wiederherstellende Operation an den weiblichen Geschlechtsorganen nach Dammriss während der Geburt
8	5-683	218	Vollständige operative Entfernung der Gebärmutter
9	9-260	165	Überwachung und Betreuung einer normalen Geburt
10	5-749	134	Sonstiger Kaiserschnitt
11	5-690	114	Ausschabung
12	5-728	113	Operative Entbindung durch die Scheide mittels Saugglocke
13	8-810	112	Übertragung (Transfusion) von Blutflüssigkeit bzw. von Anteilen der Blutflüssigkeit oder von gentechnisch hergestellten Bluteiweißen
14	1-672	106	Untersuchung der Gebärmutter durch eine Spiegelung
15	5-704	94	Operative Raffung der Scheidenwand bzw. Straffung des Beckenbodens mit Zugang durch die Scheide
16	9-280	77	Krankenhausbehandlung vor der Entbindung im gleichen Aufenthalt
17	5-657	62	Operatives Lösen von Verwachsungen an Eierstock und Eileitern ohne Zuhilfenahme von Geräten zur optischen Vergrößerung
18	5-983	61	Erneute Operation
19	5-653	60	Operative Entfernung des Eierstocks und der Eileiter
20	8-542	58	Ein- oder mehrtägige Chemotherapie
21	3-05d	45	Ultraschall der weiblichen Geschlechtsorgane mit Zugang über die Scheide
22	5-572	43	Operatives Anlegen einer Verbindung zwischen Harnblase und Bauchhaut zur künstlichen Harnableitung
23	5-745	42	Kaiserschnitt kombiniert mit sonstigen frauenärztlichen Operationen
24	5-756	34	Entfernung von zurückgebliebenen Resten des Mutterkuchens (Plazenta) nach der Geburt
25	5-651	26	Operative Entfernung oder Zerstörung von Gewebe des Eierstocks
25	5-712	26	Sonstige operative Entfernung oder Zerstörung von erkranktem Gewebe der äußeren weiblichen Geschlechtsorgane

B-[10].7.2 Weitere Kompetenzprozeduren

Rang	OPS-Ziffer (4-6-stellig):	Anzahl:	Umgangssprachliche Bezeichnung:
1	5-671	28	Operative Entnahme einer kegelförmigen Gewebeprobe aus dem Gebärmutterhals
2	5-870	26	Operative brusterhaltende Entfernung von Brustdrüsengewebe ohne Entfernung von Achsellymphknoten
3	5-595	20	Operation bei Blasenschwäche über einen Bauchschnitt
4	8-919	15	Umfassende Schmerzbehandlung bei akuten Schmerzen
5	1-694	13	Untersuchung des Bauchraums bzw. seiner Organe durch eine Spiegelung
5	5-685	13	Operative Entfernung der Gebärmutter einschließlich des umgebenden Gewebes sowie des oberen Anteils der Scheide
5	5-873	13	Operative Entfernung der Brustdrüse mit Entfernung von Achsellymphknoten
8	5-744	12	Operation bei Einnistung der befruchteten Eizelle außerhalb der Gebärmutter (Extrauterin gravidität)
9	5-702	10	Operative Entfernung oder Zerstörung von erkranktem Gewebe der Scheide bzw. des Raumes zwischen Gebärmutter und Dickdarm (Douglasraum) mit Zugang durch die Scheide
9	5-881	10	Operativer Einschnitt in die Brustdrüse
11	5-471	8	Entfernung des Blinddarms im Rahmen einer anderen Operation
11	5-672	8	Sonstige operative Entfernung oder Zerstörung von erkranktem Gewebe des Gebärmutterhalses
11	5-711	8	Operation an der Scheidenvorhofdrüse (Bartholin-Drüse)
11	5-871	8	Operative brusterhaltende Entfernung von Brustdrüsengewebe mit Entfernung von Achsellymphknoten
15	1-661	7	Untersuchung der Harnröhre und der Harnblase durch eine Spiegelung
15	5-661	7	Operative Entfernung eines Eileiters
15	5-691	7	Entfernung eines Fremdkörpers aus der Gebärmutter
18	1-472	<= 5	Entnahme einer Gewebeprobe (Biopsie) aus dem Gebärmutterhals ohne operativen Einschnitt
18	1-571	<= 5	Entnahme einer Gewebeprobe (Biopsie) aus Gebärmutter bzw. Gebärmutterhals durch operativen Einschnitt
18	5-406	<= 5	Ausräumung mehrerer Lymphknoten einer Region im Rahmen einer anderen Operation
18	5-663	<= 5	Sterilisationsoperation bei der Frau
18	5-674	<= 5	Wiederherstellende Operation am Gebärmutterhals in der Schwangerschaft
18	5-714	<= 5	Operative Entfernung der äußeren weiblichen Geschlechtsorgane

Rang	OPS-Ziffer (4-6-stellig):	Anzahl:	Umgangssprachliche Bezeichnung:
18	5-715	<= 5	Operative Entfernung der äußeren weiblichen Geschlechtsorgane sowie der benachbarten Lymphknoten der Leiste, des Oberschenkels und des Beckens
18	5-727	<= 5	Spontane und operative Entbindung durch die Scheide bei Beckenendlage
18	5-741	<= 5	Kaiserschnitt mit Schnitt oberhalb des Gebärmutterhalses bzw. durch den Gebärmutterkörper
18	5-872	<= 5	Operative Entfernung der Brustdrüse ohne Entfernung von Achsellymphknoten
18	5-879	<= 5	Sonstige operative Entfernung der Brustdrüse

B-[10].8 Ambulante Behandlungsmöglichkeiten

Nr:	Art der Ambulanz:	Bezeichnung der Ambulanz:	Nr. / Leistung:	Kommentar / Erläuterung:
AM00	KV-Ambulanz	Dr. Langold	• Beratung auf Überweisung aller Vertragsärzte, Ultraschalluntersuchungen, Kurative und präventive Leistungen auf Überweisung von Gynäkologen, Behandlung nach stationärem Aufenthalt (VG00)	
AM07	Privatambulanz	Dr. Langold	• uneingeschränktes Behandlungsangebot für privat versicherte Patienten (VG00)	
AM00	Sprechstunde	Schwangeren-Sprechstunde	• Betreuung von Risikoschwangerschaften (VG10)	
AM00	Sprechstunde	Mamma-Sprechstunde	• Beratung, Untersuchung und Aufklärung bei gut- oder bösartigen Erkrankungen der weiblichen Brustdrüse (inklusive Stanzbiopsien) (VG00) • Diagnostik und Therapie von bösartigen Tumoren der Brustdrüse (VG01) • Diagnostik und Therapie von gutartigen Tumoren der Brustdrüse (VG02) • Diagnostik und Therapie von sonstigen Erkrankungen der Brustdrüse (VG03)	

B-[10].9 Ambulante Operationen nach § 115b SGB V

Rang	OPS-Ziffer (4-stellig):	Anzahl:	Umgangssprachliche Bezeichnung:
1	1-672	132	Untersuchung der Gebärmutter durch eine Spiegelung
2	5-690	125	Ausschabung
3	1-471	101	Entnahme einer Gewebeprobe (Biopsie) aus der Gebärmutter Schleimhaut ohne operativen Einschnitt
4	5-691	6	Entfernung eines Fremdkörpers aus der Gebärmutter
5	1-472	<= 5	Entnahme einer Gewebeprobe (Biopsie) aus dem Gebärmutterhals ohne operativen Einschnitt
5	5-490	<= 5	Operative(r) Einschnitt oder Entfernung von Gewebe im Bereich des Anus
5	5-681	<= 5	Operative Entfernung und Zerstörung von erkranktem Gewebe der Gebärmutter
5	5-711	<= 5	Operation an der Scheidenvorhofdrüse (Bartholin-Drüse)
5	5-870	<= 5	Operative brusterhaltende Entfernung von Brustdrüsengewebe ohne Entfernung von Achsellymphknoten

B-[10].10 Zulassung zum Durchgangs-Arztverfahren der Berufsgenossenschaft

trifft nicht zu / entfällt

B-[10].11 Apparative Ausstattung

Nr.	Vorhandene Geräte:	Umgangssprachliche Bezeichnung:	24h:	Kommentar / Erläuterung:
AA08	Computertomograph (CT)	Schichtbildverfahren im Querschnitt mittels Röntgenstrahlen	Ja	
AA40	Defibrillator	Gerät zur Behandlung von lebensbedrohlichen Herzrhythmusstörungen	Ja	
AA14	Geräte für Nierenersatzverfahren (Hämofiltration, Dialyse, Peritonealdialyse)		Ja	
AA16	Geräte zur Strahlentherapie		Nein	über Kooperationen mit Krankenhaus St. Marienwörth und Universitätsmedizin Mainz

Nr.	Vorhandene Geräte:	Umgangssprachliche Bezeichnung:	24h:	Kommentar / Erläuterung:
AA47	Inkubatoren Neonatologie	Geräte für Früh- und Neugeborene (Brutkasten)	Ja	Über Abteilung für Kinder- und Jugendmedizin (Perinatalzentrum Level 1)
AA20	Laser		Ja	
AA22	Magnetresonanztomograph (MRT)	Schnittbildverfahren mittels starker Magnetfelder und elektromagnetischer Wechselfelder	Ja	
AA23	Mammographiegerät	Röntgengerät für die weibliche Brustdrüse	Ja	
AA00	Reanimationseinheiten		Ja	in Kreißsaal und Sectio-OP
AA27	Röntgengerät/ Durchleuchtungsgerät (z.B. C-Bogen)		Ja	
AA29	Sonographiegerät/ Dopplersonographiegerät	Ultraschallgerät/mit Nutzung des Dopplereffekts/farbkodierter Ultraschall	Ja	4 Geräte
AA32	Szintigraphiescanner/ Gammakamera (Szintillationskamera)	Nuklearmedizinisches Verfahren zur Entdeckung bestimmter, zuvor markierter Gewebe, z. B. Lymphknoten	Ja	Sentinel-Lymphknoten-Entfernung
AA00	Zentrale CTG-Überwachungseinheit		Ja	zentrale Überwachung aller Kreißsäle, Aufnahme- und Wehenzimmer

B-[10].12 Personelle Ausstattung

B-[10].12.1 Ärzte und Ärztinnen:

	Anzahl	Kommentar/ Erläuterung
Ärzte und Ärztinnen insgesamt (außer Belegärzte und Belegärztinnen)	8,5 Vollkräfte	
davon Fachärzte und Fachärztinnen	7,5 Vollkräfte	
Belegärzte und Belegärztinnen (nach § 121 SGB V)	0 Personen	

Ärztliche Fachexpertise der Abteilung:

Nr.	Facharztbezeichnung:	Kommentar / Erläuterung:

Nr.	Facharztbezeichnung:	Kommentar / Erläuterung:
AQ14	Frauenheilkunde und Geburtshilfe	
AQ16	Frauenheilkunde und Geburtshilfe, SP Gynäkologische Onkologie	
AQ17	Frauenheilkunde und Geburtshilfe, SP Spezielle Geburtshilfe und Perinatalmedizin	

Nr.	Zusatzweiterbildung (fakultativ):	Kommentar / Erläuterung:
ZF01	Ärztliches Qualitätsmanagement	
ZF02	Akupunktur	
ZF10	Gynäkologische Exfoliativ-Zytologie	
ZF36	Psychotherapie	

B-[10].12.2 Pflegepersonal:

	Anzahl	Ausbildungsdauer	Kommentar/ Erläuterung
Gesundheits- und Krankenpfleger und Gesundheits- und Krankenpflegerinnen	18,9 Vollkräfte	3 Jahre	
Gesundheits- und Kinderkrankenpfleger und Gesundheits- und Kinderkrankenpflegerinnen	12,3 Vollkräfte	3 Jahre	
Altenpfleger und Altenpflegerinnen	0 Vollkräfte	3 Jahre	
Pflegeassistenten und Pflegeassistentinnen	0 Vollkräfte	2 Jahre	
Krankenpflegehelfer und Krankenpflegehelferinnen	0 Vollkräfte	1 Jahr	
Pflegehelfer und Pflegehelferinnen	0 Vollkräfte	ab 200 Std. Basiskurs	
Entbindungspfleger und Hebammen	12 Personen	3 Jahre	

	Anzahl	Ausbildungsdauer	Kommentar/ Erläuterung
Operationstechnische Assistenten und Operationstechnische Assistentinnen	0 Vollkräfte	3 Jahre	

Pflegerische Fachexpertise der Abteilung:

Nr.	Anerkannte Fachweiterbildung/ zusätzlicher akademischer Abschluss:	Kommentar / Erläuterung:
PQ05	Leitung von Stationen oder Funktionseinheiten	

Nr.	Zusatzqualifikation:	Kommentar / Erläuterung:
ZP10	Mentor und Mentorin	
ZP12	Praxisanleitung	

B-[10].12.3 Spezielles therapeutisches Personal:Für die Organisationseinheit/Fachabteilung steht folgendes spezielles therapeutisches Personal zur Verfügung:

Nr.	Spezielles therapeutisches Personal:	Kommentar/ Erläuterung:
SP35	Diabetologe und Diabetologin/Diabetesassistent und Diabetesassistentin/Diabetesberater und Diabetesberaterin/Diabetesbeauftragter und Diabetesbeauftragte/Wundassistent und Wundassistentin DDG/Diabetesfachkraft Wundmanagement	
SP15	Masseur/Medizinischer Bademeister und Masseurin/Medizinische Bademeisterin	
SP28	Wundmanager und Wundmanagerin/Wundberater und Wundberaterin/Wundexperte und Wundexpertin/Wundbeauftragter und Wundbeauftragte	

B-[11] Fachabteilung Hals-, Nasen-, Ohrenheilkunde (Standort Bad Kreuznach)

B-[11].1 Name der Organisationseinheit/Fachabteilung

Hals-, Nasen-, Ohrenheilkunde (Standort Bad Kreuznach)

Art der Abteilung:

Belegabteilung

Fachabteilungsschlüssel:

2600

Hausanschrift:

Salinenstrasse 2

55543 Bad Kreuznach

Telefon:

0671 / 41020

Fax:

0671 / 32952

E-Mail:

praxis@hno-bad-kreuznach.de

Internet:

<http://www.hno-bad-kreuznach.de>

B-[11].2 Versorgungsschwerpunkte [Hals-, Nasen-, Ohrenheilkunde (Standort Bad Kreuznach)]

Nr.	Versorgungsschwerpunkte im Bereich Hals-, Nasen-, Ohrenheilkunde (Standort Bad Kreuznach):	Kommentar / Erläuterung:
VH14	Diagnostik und Therapie der Krankheiten der Mundhöhle	
VD01	Diagnostik und Therapie von Allergien	
VI15	Diagnostik und Therapie von Erkrankungen der Atemwege und der Lunge	
VZ07	Diagnostik und Therapie von Erkrankungen der Kopfspeicheldrüsen	

Nr.	Versorgungsschwerpunkte im Bereich Hals-, Nasen-, Ohrenheilkunde (Standort Bad Kreuznach):	Kommentar / Erläuterung:
VH15	Diagnostik und Therapie von Erkrankungen der Kopfspeicheldrüsen	
VH10	Diagnostik und Therapie von Erkrankungen der Nasennebenhöhlen	
VH17	Diagnostik und Therapie von Erkrankungen der Trachea	
VH12	Diagnostik und Therapie von Erkrankungen der Tränenwege	
VH16	Diagnostik und Therapie von Erkrankungen des Kehlkopfes	
VD03	Diagnostik und Therapie von Hauttumoren	
VD04	Diagnostik und Therapie von Infektionen der Haut und der Unterhaut	
VH08	Diagnostik und Therapie von Infektionen der oberen Atemwege	
VD09	Diagnostik und Therapie von Krankheiten der Hautanhangsgebilde	
VZ05	Diagnostik und Therapie von Krankheiten der Mundhöhle	
VI05	Diagnostik und Therapie von Krankheiten der Venen, der Lymphgefäße und der Lymphknoten	
VH01	Diagnostik und Therapie von Krankheiten des äußeren Ohres	
VH03	Diagnostik und Therapie von Krankheiten des Innenohres	
VH02	Diagnostik und Therapie von Krankheiten des Mittelohres und des Warzenfortsatzes	
VI32	Diagnostik und Therapie von Schlafstörungen/Schlafmedizin	
VD10	Diagnostik und Therapie von sonstigen Krankheiten der Haut und Unterhaut	
VH19	Diagnostik und Therapie von Tumoren im Bereich der Ohren	
VH18	Diagnostik und Therapie von Tumoren im Kopf-Hals-Bereich	
VD07	Diagnostik und Therapie von Urtikaria und Erythemen	
VR04	Duplexsonographie	
VI35	Endoskopie	
VH20	Interdisziplinäre Tumornachsorge	
VH04	Mittelohrchirurgie (Hörverbesserung, Implantierbare Hörgeräte)	
VH06	Operative Fehlbildungskorrektur des Ohres	
VH13	Plastisch-rekonstruktive Chirurgie	

Nr.	Versorgungsschwerpunkte im Bereich Hals-, Nasen-, Ohrenheilkunde (Standort Bad Kreuznach):	Kommentar / Erläuterung:
VH22	Rekonstruktive Chirurgie im Bereich der Ohren	
VH21	Rekonstruktive Chirurgie im Kopf-Hals-Bereich	
VH07	Schwindeldiagnostik und –therapie	
VH09	Sonstige Krankheiten der oberen Atemwege	
VH23	Spezialsprechstunde	Schlafmedizin, Allergiesprechstunde
VH11	Transnasaler Verschluss von Liquorzysten	

B-[11].3 Medizinisch-pflegerische Leistungsangebote [Hals-, Nasen-, Ohrenheilkunde (Standort Bad Kreuznach)]

Nr.	Medizinisch-pflegerisches Leistungsangebot:	Kommentar / Erläuterung:
MP02	Akupunktur	
MP00	siehe unter Allgemeiner Teil A-9	

B-[11].4 Nicht-medizinische Serviceangebote [Hals-, Nasen-, Ohrenheilkunde (Standort Bad Kreuznach)]

Nr.	Serviceangebot:	Kommentar / Erläuterung:
SA00	siehe Allgemeiner Teil A-10	

B-[11].5 Fallzahlen der Organisationseinheit / Fachabteilung

Vollstationäre Fallzahl:

661

B-[11].6 Diagnosen nach ICD

B-[11].6.1 Hauptdiagnosen nach ICD

Rang	ICD-10- Ziffer* (3-stellig):	Fallzahl:	Umgangssprachliche Bezeichnung:
------	---------------------------------	-----------	---------------------------------

Rang	ICD-10- Ziffer* (3-stellig):	Fallzahl:	Umgangssprachliche Bezeichnung:
1	J35	184	Anhaltende (chronische) Krankheit der Gaumen- bzw. Rachenmandeln
2	J34	88	Sonstige Krankheit der Nase bzw. der Nasennebenhöhlen
3	R42	32	Schwindel bzw. Taumel
4	H81	31	Störung des Gleichgewichtsorgans
5	R04	25	Blutung aus den Atemwegen
6	J36	24	Abgekapselter eitriger Entzündungsherd (Abszess) in Umgebung der Mandeln
7	J38	23	Krankheit der Stimmlippen bzw. des Kehlkopfes
8	J32	20	Anhaltende (chronische) Nasennebenhöhlenentzündung
9	K11	18	Krankheit der Speicheldrüsen
10	H71	16	Eitrige Entzündung des Mittelohrs mit Zerstörung von Knochen und fortschreitender Schwerhörigkeit - Cholesteatom

* Hauptdiagnose gemäß der jeweils geltenden Fassung der Deutschen Kodierrichtlinien

B-[11].6.2 Weitere Kompetenzdiagnosen

Rang	ICD-10 Ziffer (3-5-stellig):	Anzahl:	Umgangssprachliche Bezeichnung:
1	S02	11	Knochenbruch des Schädels bzw. der Gesichtsschädelknochen
2	R49	10	Störung der Stimme
3	R59	7	Lymphknotenvergrößerung

B-[11].7 Prozeduren nach OPS

B-[11].7.1 Durchgeführte Prozeduren nach OPS

Rang	OPS-301 Ziffer (4-stellig):	Anzahl:	Umgangssprachliche Bezeichnung:
1	5-215	107	Operation an der unteren Nasenmuschel
2	5-282	101	Operative Entfernung von Gaumen- und Rachenmandeln
3	5-214	97	Operative Entfernung bzw. Wiederherstellung der Nasenscheidewand
4	5-281	80	Operative Entfernung der Gaumenmandeln (ohne Entfernung der Rachenmandel) - Tonsillektomie ohne Adenotomie

Rang	OPS-301 Ziffer (4-stellig):	Anzahl:	Umgangssprachliche Bezeichnung:
5	5-200	77	Operativer Einschnitt in das Trommelfell
6	8-506	71	Wechsel bzw. Entfernung von eingebrachten Verbandstoffen (Tamponaden) bei Blutungen
7	5-224	64	Operation an mehreren Nasennebenhöhlen
8	5-984	50	Operation unter Verwendung optischer Vergrößerungshilfen, z.B. Lupenbrille, Operationsmikroskop
9	5-300	46	Operative Entfernung oder Zerstörung von erkranktem Gewebe des Kehlkopfes
10	8-149	36	Sonstige Behandlung durch Einbringen eines Röhrchens oder eines Schlauches (Kanüle oder Katheter)
11	5-986	31	Operation mit kleinstmöglichem Einschnitt an der Haut und minimaler Gewebeverletzung (minimalinvasiv)
12	5-195	29	Operativer Verschluss des Trommelfells oder wiederherstellende Operation an den Gehörknöchelchen
13	1-610	20	Untersuchung des Kehlkopfs durch eine Spiegelung
13	5-285	20	Operative Entfernung der Rachenmandeln bzw. ihrer Wucherungen (ohne Entfernung der Gaumenmandeln)
15	1-630	16	Untersuchung der Speiseröhre durch eine Spiegelung
16	5-204	11	Operativer, wiederherstellender Eingriff am Mittelohr
16	5-401	11	Operative Entfernung einzelner Lymphknoten bzw. Lymphgefäße
18	5-262	10	Operative Entfernung einer Speicheldrüse
19	5-216	9	Operatives Einrichten (Reposition) eines Nasenbruchs
20	1-242	8	Messung des Hörvermögens - Audiometrie
20	1-620	8	Untersuchung der Luftröhre und der Bronchien durch eine Spiegelung
20	5-056	8	Operation zur Lösung von Verwachsungen um einen Nerv bzw. zur Druckentlastung des Nerven oder zur Aufhebung der Nervenfunktion
20	5-289	8	Sonstige Operation an Gaumen- bzw. Rachenmandeln
24	8-930	6	Intensivmedizinische Überwachung von Atmung, Herz und Kreislauf ohne Messung des Drucks in der Lungenschlagader und im rechten Vorhof des Herzens
25	1-204	<= 5	Untersuchung der Hirnwasserräume
25	1-422	<= 5	Entnahme einer Gewebeprobe (Biopsie) am Rachen ohne operativen Einschnitt
25	1-430	<= 5	Entnahme einer Gewebeprobe (Biopsie) aus den Atemwegen bei einer Spiegelung

Rang	OPS-301 Ziffer (4-stellig):	Anzahl:	Umgangssprachliche Bezeichnung:
25	1-440	<= 5	Entnahme einer Gewebeprobe (Biopsie) aus dem oberem Verdauungstrakt, den Gallengängen bzw. der Bauchspeicheldrüse bei einer Spiegelung
25	1-541	<= 5	Entnahme einer Gewebeprobe (Biopsie) aus der Zunge durch operativen Einschnitt
25	1-547	<= 5	Entnahme einer Gewebeprobe (Biopsie) aus dem unteren Rachen durch operativen Einschnitt

B-[11].7.2 Weitere Kompetenzprozeduren

keine Angaben

B-[11].8 Ambulante Behandlungsmöglichkeiten

Nr:	Art der Ambulanz:	Bezeichnung der Ambulanz:	Nr. / Leistung:	Kommentar / Erläuterung:
AM15	Belegarztpraxis am Krankenhaus	Praxis PD Dr. Mika und PD Dr. Aletsee	• Behandlung von gesetzlich und privat versicherten Patienten (VH00)	
AM00	Sprechstunde	Spezialsprechstunde	• Diagnostik und Therapie von Schlafstörungen/Schlafmedizin (VI32)	
AM00	Sprechstunde	Spezialsprechstunde	• Diagnostik und Therapie von Allergien (VD01)	

B-[11].9 Ambulante Operationen nach § 115b SGB V

Rang	OPS-Ziffer (4-stellig):	Anzahl:	Umgangssprachliche Bezeichnung:
1	5-285	65	Operative Entfernung der Rachenmandeln bzw. ihrer Wucherungen (ohne Entfernung der Gaumenmandeln)
2	5-200	58	Operativer Einschnitt in das Trommelfell
3	5-184	<= 5	Operative Korrektur absteigender Ohren
3	5-215	<= 5	Operation an der unteren Nasenmuschel
3	5-216	<= 5	Operatives Einrichten (Reposition) eines Nasenbruchs

Rang	OPS-Ziffer (4-stellig):	Anzahl:	Umgangssprachliche Bezeichnung:
3	5-260	<= 5	Operativer Einschnitt bzw. Eröffnen einer Speicheldrüse oder eines Speicheldrüsenausführungsganges, z.B. zur Entfernung eines Speichelsteines
3	5-273	<= 5	Operativer Einschnitt, Entfernung oder Zerstörung von erkranktem Gewebe in der Mundhöhle
3	5-401	<= 5	Operative Entfernung einzelner Lymphknoten bzw. Lymphgefäße

B-[11].10 Zulassung zum Durchgangs-Arztverfahren der Berufsgenossenschaft

trifft nicht zu / entfällt

B-[11].11 Apparative Ausstattung

Nr.	Vorhandene Geräte:	Umgangssprachliche Bezeichnung:	24h:	Kommentar / Erläuterung:
AA02	Audiometrie-Labor	Hörtestlabor	Nein	
AA39	Bronchoskop	Gerät zur Luftröhren- und Bronchienspiegelung	Ja	
AA08	Computertomograph (CT)	Schichtbildverfahren im Querschnitt mittels Röntgenstrahlen	Ja	
AA43	Elektrophysiologischer Messplatz mit EMG, NLG, VEP, SEP, AEP	Messplatz zur Messung feinsten elektrischer Potentiale im Nervensystem, die durch eine Anregung eines der fünf Sinne hervorgerufen wurden	Nein	
AA12	Endoskop	Gerät zur Magen-Darm-Spiegelung	Ja	
AA16	Geräte zur Strahlentherapie		Nein	Kooperation mit Krankenhaus St. Marienwörth
AA20	Laser		Ja	
AA22	Magnetresonanztomograph (MRT)	Schnittbildverfahren mittels starker Magnetfelder und elektromagnetischer Wechselfelder	Ja	
AA27	Röntgengerät/ Durchleuchtungsgerät (z.B. C-Bogen)		Ja	

Nr.	Vorhandene Geräte:	Umgangssprachliche Bezeichnung:	24h:	Kommentar / Erläuterung:
AA28	Schlaflabor		Nein	Kooperation mit Drei-Burgen-Klinik Bad Münster am Stein, ambulantes Schnarch-/Schlaf-Screening in der eigenen Praxis
AA29	Sonographiegerät/ Dopplersonographiegerät	Ultraschallgerät/mit Nutzung des Dopplereffekts/farbkodierter Ultraschall	Ja	in der Praxis
AA31	Spirometrie/ Lungenfunktionsprüfung		Ja	Allergologische Testung (inklusive Provokationstest)

B-[11].12 Personelle Ausstattung

B-[11].12.1 Ärzte und Ärztinnen:

	Anzahl	Kommentar/ Erläuterung
Ärzte und Ärztinnen insgesamt (außer Belegärzte und Belegärztinnen)	0 Vollkräfte	
davon Fachärzte und Fachärztinnen	0 Vollkräfte	
Belegärzte und Belegärztinnen (nach § 121 SGB V)	2 Personen	

Ärztliche Fachexpertise der Abteilung:

Nr.	Facharztbezeichnung:	Kommentar / Erläuterung:
AQ18	Hals-Nasen-Ohrenheilkunde	
AQ19	Sprach-, Stimm und kindliche Hörstörungen	

Nr.	Zusatzweiterbildung (fakultativ):	Kommentar / Erläuterung:
ZF02	Akupunktur	
ZF03	Allergologie	
ZF33	Plastische Operationen	
ZF38	Röntgendiagnostik	
ZF39	Schlafmedizin	

B-[11].12.2 Pflegepersonal:

	Anzahl	Ausbildungsdauer	Kommentar/ Erläuterung
Gesundheits- und Krankenpfleger und Gesundheits- und Krankenpflegerinnen	3,0 Vollkräfte	3 Jahre	
Gesundheits- und Kinderkrankenpfleger und Gesundheits- und Kinderkrankenpflegerinnen	4,0 Vollkräfte	3 Jahre	
Altenpfleger und Altenpflegerinnen	0 Vollkräfte	3 Jahre	
Pflegeassistenten und Pflegeassistentinnen	0 Vollkräfte	2 Jahre	
Krankenpflegehelfer und Krankenpflegehelferinnen	0 Vollkräfte	1 Jahr	
Pflegehelfer und Pflegehelferinnen	0 Vollkräfte	ab 200 Std. Basiskurs	
Entbindungspfleger und Hebammen	0 Personen	3 Jahre	
Operationstechnische Assistenten und Operationstechnische Assistentinnen	0 Vollkräfte	3 Jahre	

Pflegerische Fachexpertise der Abteilung:

Nr.	Anerkannte Fachweiterbildung/ zusätzlicher akademischer Abschluss:	Kommentar / Erläuterung:
PQ05	Leitung von Stationen oder Funktionseinheiten	

Nr.	Zusatzqualifikation:	Kommentar / Erläuterung:
ZP10	Mentor und Mentorin	
ZP12	Praxisanleitung	

B-[11].12.3 Spezielles therapeutisches Personal:

keine Angaben

B-[12] Fachabteilung Mund- Kiefer- und Gesichtschirurgie (Standort Bad Kreuznach)

B-[12].1 Name der Organisationseinheit/Fachabteilung

Mund- Kiefer- und Gesichtschirurgie (Standort Bad Kreuznach)

Art der Abteilung:

Belegabteilung

Fachabteilungsschlüssel:

3500

Hausanschrift:

Mannheimer Strasse 116

55543 Bad Kreuznach

Telefon:

0671 / 40808

Fax:

0671 / 40809

E-Mail:

a-dederichs@t-online.de

Internet:

<http://www.kreuznacherdiakonie.de>

B-[12].2 Versorgungsschwerpunkte [Mund- Kiefer- und Gesichtschirurgie (Standort Bad Kreuznach)]

Nr.	Versorgungsschwerpunkte im Bereich Mund- Kiefer- und Gesichtschirurgie (Standort Bad Kreuznach):	Kommentar / Erläuterung:
VZ01	Akute und sekundäre Traumatologie	
VC47	Chirurgische Korrektur von Missbildungen des Schädels	
VZ04	Dentoalveoläre Chirurgie	
VH14	Diagnostik und Therapie der Krankheiten der Mundhöhle	
VZ06	Diagnostik und Therapie von dentofazialen Anomalien	

Nr.	Versorgungsschwerpunkte im Bereich Mund- Kiefer- und Gesichtschirurgie (Standort Bad Kreuznach):	Kommentar / Erläuterung:
VH15	Diagnostik und Therapie von Erkrankungen der Kopfspeicheldrüsen	
VA02	Diagnostik und Therapie von Erkrankungen des Augenlides, des Tränenapparates und der Orbita	
VD03	Diagnostik und Therapie von Hauttumoren	
VD04	Diagnostik und Therapie von Infektionen der Haut und der Unterhaut	
VC31	Diagnostik und Therapie von Knochenentzündungen	
VZ05	Diagnostik und Therapie von Krankheiten der Mundhöhle	
VZ08	Diagnostik und Therapie von Krankheiten der Zähne	
VZ09	Diagnostik und Therapie von Krankheiten des Zahnhalteapparates	
VK20	Diagnostik und Therapie von sonstigen angeborenen Fehlbildungen, angeborenen Störungen oder perinatal erworbenen Erkrankungen	angeborene Lippen-Kiefer-Gaumen-Spalten
VA01	Diagnostik und Therapie von Tumoren des Auges und der Augenanhangsgebilde	
VH18	Diagnostik und Therapie von Tumoren im Kopf-Hals-Bereich	
VZ10	Diagnostik und Therapie von Tumoren im Mund-Kiefer-Gesichtsbereich	
VC32	Diagnostik und Therapie von Verletzungen des Kopfes	
VC26	Metall-/ Fremdkörperentfernungen	
VH13	Plastisch-rekonstruktive Chirurgie	
VC57	Plastisch rekonstruktive Eingriffe	
VH22	Rekonstruktive Chirurgie im Bereich der Ohren	
VH21	Rekonstruktive Chirurgie im Kopf-Hals-Bereich	
VC30	Septische Knochenchirurgie	

B-[12].3 Medizinisch-pflegerische Leistungsangebote [Mund- Kiefer- und Gesichtschirurgie (Standort Bad Kreuznach)]

Nr.	Medizinisch-pflegerisches Leistungsangebot:	Kommentar / Erläuterung:
MP00	siehe unter Allgemeiner Teil A-9	

B-[12].4 Nicht-medizinische Serviceangebote [Mund- Kiefer- und Gesichtschirurgie (Standort Bad Kreuznach)]

Nr.	Serviceangebot:	Kommentar / Erläuterung:
SA00	siehe Allgemeiner Teil A-10	

B-[12].5 Fallzahlen der Organisationseinheit / Fachabteilung

Vollstationäre Fallzahl:

54

B-[12].6 Diagnosen nach ICD

B-[12].6.1 Hauptdiagnosen nach ICD

Rang	ICD-10- Ziffer* (3-stellig):	Fallzahl:	Umgangssprachliche Bezeichnung:
1	K08	9	Sonstige Krankheit der Zähne bzw. des Zahnhalteapparates
2	S02	8	Knochenbruch des Schädels bzw. der Gesichtsschädelknochen
3	K02	7	Zahnkaries
4	A46	<= 5	Wundrose - Erysipel
4	B02	<= 5	Gürtelrose - Herpes zoster
4	C00	<= 5	Lippenkrebs
4	C02	<= 5	Sonstiger Zungenkrebs
4	C44	<= 5	Hautkrebs
4	G50	<= 5	Krankheit des fünften Hirnnervs
4	J32	<= 5	Anhaltende (chronische) Nasennebenhöhlenentzündung
4	K01	<= 5	Nicht altersgerecht durchgebrochene Zähne
4	K03	<= 5	Sonstige Krankheit der Zahnhartsubstanzen, z.B. des Zahnschmelzes
4	K07	<= 5	Veränderung der Kiefergröße bzw. der Zahnstellung einschließlich Fehlbiss

Rang	ICD-10- Ziffer* (3-stellig):	Fallzahl:	Umgangssprachliche Bezeichnung:
4	K10	<= 5	Sonstige Krankheit des Oberkiefers bzw. des Unterkiefers
4	K12	<= 5	Entzündung der Mundschleimhaut bzw. verwandte Krankheit
4	L85	<= 5	Sonstige Verdickung der Oberhaut
4	Q17	<= 5	Angeborene Fehlbildung des Ohres

* Hauptdiagnose gemäß der jeweils geltenden Fassung der Deutschen Kodierrichtlinien

B-[12].6.2 Weitere Kompetenzdiagnosen

keine Angaben

B-[12].7 Prozeduren nach OPS

B-[12].7.1 Durchgeführte Prozeduren nach OPS

Rang	OPS-301 Ziffer (4-stellig):	Anzahl:	Umgangssprachliche Bezeichnung:
1	5-231	34	Operative Zahnentfernung durch Eröffnung des Kieferknochens
2	5-242	22	Andere Operation am Zahnfleisch
3	5-225	12	Operative Korrektur der Nasennebenhöhlen
4	5-892	10	Sonstige operative Einschnitte an Haut bzw. Unterhaut
5	5-769	6	Sonstige Operation bei Gesichtsschädelbrüchen
6	5-184	<= 5	Operative Korrektur absteher Ohren
6	5-216	<= 5	Operatives Einrichten (Reposition) eines Nasenbruchs
6	5-221	<= 5	Operation an der Kieferhöhle
6	5-223	<= 5	Operation an der Stirnhöhle
6	5-232	<= 5	Zahnsanierung durch Füllung
6	5-241	<= 5	Operative Korrektur des Zahnfleisches
6	5-244	<= 5	Operative Korrektur des Kieferkammes bzw. des Mundvorhofes
6	5-250	<= 5	Operativer Einschnitt, Entfernung oder Zerstörung von erkranktem Gewebe der Zunge
6	5-253	<= 5	Wiederherstellende Operation an der Zunge
6	5-259	<= 5	Sonstige Operation an der Zunge
6	5-270	<= 5	Äußerer operativer Einschnitt und Einlage eines Wundröhrchens zur Flüssigkeitsableitung im Mund-, Kiefer- und Gesichtsbereich

Rang	OPS-301 Ziffer (4-stellig):	Anzahl:	Umgangssprachliche Bezeichnung:
6	5-273	<= 5	Operativer Einschnitt, Entfernung oder Zerstörung von erkranktem Gewebe in der Mundhöhle
6	5-274	<= 5	Operative Korrektur von Defekten am Mundboden
6	5-275	<= 5	Operative Korrektur des harten Gaumens - Palatoplastik
6	5-276	<= 5	Operative Korrektur einer (angeborenen) Lippenspalte bzw. Lippen-Kieferspalte
6	5-763	<= 5	Operatives Einrichten (Reposition) sonstiger mehrfacher Knochenbrüche des Mittelgesichtes
6	5-765	<= 5	Operatives Einrichten (Reposition) eines Bruchs im Bereich des hinteren Unterkiefers
6	5-770	<= 5	Operative Durchtrennung, Entfernung oder Zerstörung (von erkranktem Gewebe) eines Gesichtsschädelknochens
6	5-775	<= 5	Wiederherstellende Operation bzw. Vergrößerung des Unterkieferknochens
6	5-776	<= 5	Operative Durchtrennung von Knochen zur Verlagerung des Untergesichts
6	5-777	<= 5	Operative Durchtrennung zur Verlagerung des Mittelgesichts
6	5-779	<= 5	Sonstige Operation an Kiefergelenk bzw. Gesichtsschädelknochen
6	5-783	<= 5	Operative Entnahme von Knochengewebe zu Verpflanzungszwecken
6	5-856	<= 5	Wiederherstellende Operation an den Bindegewebshüllen von Muskeln
6	5-894	<= 5	Operative Entfernung von erkranktem Gewebe an Haut bzw. Unterhaut

B-[12].7.2 Weitere Kompetenzprozeduren

keine Angaben

B-[12].8 Ambulante Behandlungsmöglichkeiten

Nr:	Art der Ambulanz:	Bezeichnung der Ambulanz:	Nr. / Leistung:	Kommentar / Erläuterung:
AM15	Belegarztpraxis am Krankenhaus	Praxis Dr.Dr. Dederichs	• Behandlung von gesetzlich und privat versicherten Patienten (VZ00)	

B-[12].9 Ambulante Operationen nach § 115b SGB V

Rang	OPS-Ziffer (4-stellig):	Anzahl:	Umgangssprachliche Bezeichnung:
1	5-273	<= 5	Operativer Einschnitt, Entfernung oder Zerstörung von erkranktem Gewebe in der Mundhöhle

B-[12].10 Zulassung zum Durchgangs-Arztverfahren der Berufsgenossenschaft

trifft nicht zu / entfällt

B-[12].11 Apparative Ausstattung

Nr.	Vorhandene Geräte:	Umgangssprachliche Bezeichnung:	24h:	Kommentar / Erläuterung:
AA08	Computertomograph (CT)	Schichtbildverfahren im Querschnitt mittels Röntgenstrahlen	Ja	
AA22	Magnetresonanztomograph (MRT)	Schnittbildverfahren mittels starker Magnetfelder und elektromagnetischer Wechselfelder	Ja	
AA27	Röntgengerät/ Durchleuchtungsgerät (z.B. C-Bogen)		Ja	

B-[12].12 Personelle Ausstattung

B-[12].12.1 Ärzte und Ärztinnen:

	Anzahl	Kommentar/ Erläuterung
Ärzte und Ärztinnen insgesamt (außer Belegärzte und Belegärztinnen)	0 Vollkräfte	
davon Fachärzte und Fachärztinnen	0 Vollkräfte	
Belegärzte und Belegärztinnen (nach § 121 SGB V)	1 Personen	

Ärztliche Fachexpertise der Abteilung:

Nr.	Facharztbezeichnung:	Kommentar / Erläuterung:
AQ40	Mund-Kiefer-Gesichtschirurgie	

Nr.	Zusatzweiterbildung (fakultativ):	Kommentar / Erläuterung:
ZF33	Plastische Operationen	

B-[12].12.2 Pflegepersonal:

	Anzahl	Ausbildungsdauer	Kommentar/ Erläuterung
Gesundheits- und Krankenpfleger und Gesundheits- und Krankenpflegerinnen	0 Vollkräfte	3 Jahre	siehe Hals-Nasen-Ohren Abteilung
Gesundheits- und Kinderkrankenschwester und Gesundheits- und Kinderkrankenschwestern	0 Vollkräfte	3 Jahre	siehe Hals-Nasen-Ohren Abteilung
Altenpfleger und Altenpflegerinnen	0 Vollkräfte	3 Jahre	
Pflegeassistenten und Pflegeassistentinnen	0 Vollkräfte	2 Jahre	
Krankenpflegehelfer und Krankenpflegehelferinnen	0 Vollkräfte	1 Jahr	
Pflegehelfer und Pflegehelferinnen	0 Vollkräfte	ab 200 Std. Basiskurs	
Entbindungspfleger und Hebammen	0 Personen	3 Jahre	
Operationstechnische Assistenten und Operationstechnische Assistentinnen	0 Vollkräfte	3 Jahre	

B-[12].12.3 Spezielles therapeutisches Personal:

keine Angaben

B-[13] Fachabteilung Anästhesie, Intensivmedizin und Schmerztherapie (Standorte Bad Kreuznach und Kirn)

B-[13].1 Name der Organisationseinheit/Fachabteilung

Anästhesie, Intensivmedizin und Schmerztherapie (Standorte Bad Kreuznach und Kirn)

Art der Abteilung:

Hauptabteilung

Fachabteilungsschlüssel:

3600

Weitere Fachabteilungsschlüssel:

Nr.	Fachabteilung:
3601	Intensivmedizin/Schwerpunkt Innere Medizin
3603	Intensivmedizin/Schwerpunkt Kardiologie
3618	Intensivmedizin/Schwerpunkt Chirurgie
3622	Intensivmedizin/Schwerpunkt Urologie
3624	Intensivmedizin/Schwerpunkt Frauenheilkunde und Geburtshilfe
3626	Intensivmedizin/Schwerpunkt Hals-, Nasen-, Ohrenheilkunde
3628	Intensivmedizin/Schwerpunkt Neurologie
3650	Operative Intensivmedizin/Schwerpunkt Chirurgie
3752	Palliativmedizin
3753	Schmerztherapie

Hausanschrift:

Ringstrasse 64

55543 Bad Kreuznach

Telefon:

0671 / 605 - 2150

Fax:

0671 / 605 - 2152

E-Mail:

engersge@kreuznacherdiakonie.de

Internet:

<http://www.kreuznacherdiakonie.de>

B-[13].2 Versorgungsschwerpunkte [Anästhesie, Intensivmedizin und Schmerztherapie (Standorte Bad Kreuznach und Kirn)]

Nr.	Versorgungsschwerpunkte im Bereich Anästhesie, Intensivmedizin und Schmerztherapie (Standorte Bad Kreuznach und Kirn):	Kommentar / Erläuterung:
VZ01	Akute und sekundäre Traumatologie	
VI29	Behandlung von Blutvergiftung/Sepsis	
VC67	Chirurgische Intensivmedizin	
VC53	Chirurgische und intensivmedizinische Akutversorgung von Schädel-Hirn-Verletzungen	
VR10	Computertomographie (CT), nativ	
VR11	Computertomographie (CT) mit Kontrastmittel	
VC06	Defibrillatoreingriffe	
VU02	Diagnostik und Therapie der Niereninsuffizienz	alle Hämofiltrationsverfahren (insbesondere CVVHDF) und intermittierende Dialyse
VI02	Diagnostik und Therapie der pulmonalen Herzkrankheit und von Krankheiten des Lungenkreislaufes	
VN03	Diagnostik und Therapie entzündlicher ZNS-Erkrankungen	
VI03	Diagnostik und Therapie sonstiger Formen der Herzkrankheit	
VN02	Diagnostik und Therapie sonstiger neurovaskulärer Erkrankungen	
VI22	Diagnostik und Therapie von Allergien	
VN05	Diagnostik und Therapie von Anfallsleiden	
VI10	Diagnostik und Therapie von endokrinen Ernährungs- und Stoffwechselkrankheiten (Diabetes, Schilddrüse, ..)	
VI15	Diagnostik und Therapie von Erkrankungen der Atemwege und der Lunge	Lungenschonende Beatmungsverfahren
VI14	Diagnostik und Therapie von Erkrankungen der Leber, der Galle und des Pankreas	
VI12	Diagnostik und Therapie von Erkrankungen des Darmausgangs	

Nr.	Versorgungsschwerpunkte im Bereich Anästhesie, Intensivmedizin und Schmerztherapie (Standorte Bad Kreuznach und Kim):	Kommentar / Erläuterung:
VI11	Diagnostik und Therapie von Erkrankungen des Magen-Darmtraktes	
VI33	Diagnostik und Therapie von Gerinnungsstörungen	
VI09	Diagnostik und Therapie von hämatologischen Erkrankungen	
VI31	Diagnostik und Therapie von Herzrhythmusstörungen	
VI19	Diagnostik und Therapie von infektiösen und parasitären Krankheiten	
VI01	Diagnostik und Therapie von ischämischen Herzkrankheiten	Primärüberwachung bei Verdacht auf Angina pectoris oder Herzinfarkt (etwa 500 Patienten)
VI04	Diagnostik und Therapie von Krankheiten der Arterien, Arteriolen und Kapillaren	
VO06	Diagnostik und Therapie von Krankheiten der Muskeln	
VI16	Diagnostik und Therapie von Krankheiten der Pleura	
VI05	Diagnostik und Therapie von Krankheiten der Venen, der Lymphgefäße und der Lymphknoten	
VG11	Diagnostik und Therapie von Krankheiten während der Schwangerschaft, der Geburt und des Wochenbettes	Postoperative Intensivtherapie bei HELLP-Syndrom
VP04	Diagnostik und Therapie von neurotischen, Belastungs- und somatoformen Störungen	
VI08	Diagnostik und Therapie von Nierenerkrankungen	
VI18	Diagnostik und Therapie von onkologischen Erkrankungen	
VP06	Diagnostik und Therapie von Persönlichkeits- und Verhaltensstörungen	
VN15	Diagnostik und Therapie von Polyneuropathien und sonstigen Krankheiten des peripheren Nervensystems	
VI25	Diagnostik und Therapie von psychischen und Verhaltensstörungen	
VP01	Diagnostik und Therapie von psychischen und Verhaltensstörungen durch psychotrope Substanzen	
VO05	Diagnostik und Therapie von sonstigen Krankheiten der Wirbelsäule und des Rückens	

Nr.	Versorgungsschwerpunkte im Bereich Anästhesie, Intensivmedizin und Schmerztherapie (Standorte Bad Kreuznach und Kim):	Kommentar / Erläuterung:
VO10	Diagnostik und Therapie von sonstigen Krankheiten des Muskel-Skelett-Systems und des Bindegewebes	
VO08	Diagnostik und Therapie von sonstigen Krankheiten des Weichteilgewebes	
VC42	Diagnostik und Therapie von sonstigen Verletzungen	
VC19	Diagnostik und Therapie von venösen Erkrankungen und Folgeerkrankungen	
VC39	Diagnostik und Therapie von Verletzungen der Hüfte und des Oberschenkels	
VC41	Diagnostik und Therapie von Verletzungen der Knöchelregion und des Fußes	
VC35	Diagnostik und Therapie von Verletzungen der Lumbosakralgegend, der Lendenwirbelsäule und des Beckens	
VC36	Diagnostik und Therapie von Verletzungen der Schulter und des Oberarmes	
VC37	Diagnostik und Therapie von Verletzungen des Ellenbogens und des Unterarmes	
VC33	Diagnostik und Therapie von Verletzungen des Halses	
VC38	Diagnostik und Therapie von Verletzungen des Handgelenkes und der Hand	
VC40	Diagnostik und Therapie von Verletzungen des Knies und des Unterschenkels	
VC32	Diagnostik und Therapie von Verletzungen des Kopfes	
VC34	Diagnostik und Therapie von Verletzungen des Thorax	
VN17	Diagnostik und Therapie von zerebraler Lähmung und sonstigen Lähmungssyndromen	
VN01	Diagnostik und Therapie von zerebrovaskulären Erkrankungen	
VI06	Diagnostik und Therapie von zerebrovaskulären Krankheiten	
VR04	Duplexsonographie	
VR03	Eindimensionale Dopplersonographie	
VC10	Eingriffe am Perikard	
VR06	Endosonographie	Transösophageale Echokardiographie

Nr.	Versorgungsschwerpunkte im Bereich Anästhesie, Intensivmedizin und Schmerztherapie (Standorte Bad Kreuznach und Kirn):	Kommentar / Erläuterung:
VI20	Intensivmedizin	Moderne Verfahren zur Überwachung der Herz-Kreislauffunktion inklusive PICCO-Messung
VC18	Konservative Behandlung von arteriellen Gefäßerkrankungen	
VR01	Konventionelle Röntgenaufnahmen	
VR22	Magnetresonanztomographie (MRT), nativ	
VR23	Magnetresonanztomographie (MRT) mit Kontrastmittel	
VR02	Native Sonographie	inklusive Echokardiographie
VN18	Neurologische Notfall- und Intensivmedizin	
VC13	Operationen wegen Thoraxtrauma	
VC00	Operative Intensivmedizin	Postoperative Intensivtherapie nach großen Darmoperationen und Eingriffen bei Krebserkrankungen (mehr als 200 Patienten)
VC00	Operative Intensivmedizin	Postoperative Intensivtherapie nach großen rekonstruktiven plastisch-chirurgischen Eingriffen und freien Hauttransplantationen
VI38	Palliativmedizin	
VI39	Physikalische Therapie	
VP13	Psychosomatische Komplexbehandlung	In Kooperation mit der psychosomatischen Abteilung des Franziska-Stift Bad Kreuznach bei Schmerzpatienten
VN23	Schmerztherapie	
VI40	Schmerztherapie	
VO18	Schmerztherapie/Multimodale Schmerztherapie	
VC05	Schrittmachereingriffe	
VH09	Sonstige Krankheiten der oberen Atemwege	Dilatationstracheotomie
VI27	Spezialsprechstunde	Schmerzsprechstunde
VI42	Transfusionsmedizin	

B-[13].3 Medizinisch-pflegerische Leistungsangebote [Anästhesie, Intensivmedizin und Schmerztherapie (Standorte Bad Kreuznach und Kirn)]

Nr.	Medizinisch-pflegerisches Leistungsangebot:	Kommentar / Erläuterung:
MP02	Akupunktur	
MP12	Bobath-Therapie	
MP17	Fallmanagement/ Case Management/ Primary Nursing/ Bezugspflege	
MP00	siehe unter Allgemeiner Teil A-9	
MP00	Spezielle Lagerungsbehandlung bei Beatmungspatienten	
MP51	Wundmanagement	

B-[13].4 Nicht-medizinische Serviceangebote [Anästhesie, Intensivmedizin und Schmerztherapie (Standorte Bad Kreuznach und Kirn)]

Nr.	Serviceangebot:	Kommentar / Erläuterung:
SA00	siehe Allgemeiner Teil A-10	

B-[13].5 Fallzahlen der Organisationseinheit / Fachabteilung

Vollstationäre Fallzahl:

352

B-[13].6 Diagnosen nach ICD

B-[13].6.1 Hauptdiagnosen nach ICD

Rang	ICD-10- Ziffer* (3-stellig):	Fallzahl:	Umgangssprachliche Bezeichnung:
1	I21	34	Akuter Herzinfarkt
2	F10	21	Psychische bzw. Verhaltensstörung durch Alkohol
3	J44	11	Sonstige anhaltende (chronische) Lungenkrankheit mit Verengung der Atemwege - COPD
4	T75	10	Schaden durch sonstige äußere Ursachen
5	T43	9	Vergiftung durch bewusstseinsverändernde Substanzen

Rang	ICD-10- Ziffer* (3-stellig):	Fallzahl:	Umgangssprachliche Bezeichnung:
6	I47	8	Anfallsweise auftretendes Herzrasen
6	I61	8	Schlaganfall durch Blutung innerhalb des Gehirns
6	K55	8	Krankheit der Blutgefäße des Darms
9	I26	7	Verschluss eines Blutgefäßes in der Lunge durch ein Blutgerinnsel - Lungenembolie
9	I46	7	Herzstillstand
9	J18	7	Lungenentzündung, Krankheitserreger vom Arzt nicht näher bezeichnet
9	T42	7	Vergiftung durch Medikamente gegen Krampfanfälle, durch Schlaf- und Beruhigungsmittel bzw. durch Mittel gegen die Parkinson-Krankheit
13	A41	6	Sonstige Blutvergiftung (Sepsis)
13	G40	6	Anfallsleiden - Epilepsie
13	I20	6	Anfallsartige Enge und Schmerzen in der Brust - Angina pectoris
13	I48	6	Herzrhythmusstörung, ausgehend von den Vorhöfen des Herzens
13	I50	6	Herzschwäche
13	K25	6	Magengeschwür
13	R07	6	Hals- bzw. Brustschmerzen
13	S06	6	Verletzung des Schädelinneren (z.B. Gehirnerschütterung)

* Hauptdiagnose gemäß der jeweils geltenden Fassung der Deutschen Kodierrichtlinien

B-[13].6.2 Weitere Kompetenzdiagnosen

keine Angaben

B-[13].7 Prozeduren nach OPS

B-[13].7.1 Durchgeführte Prozeduren nach OPS

Rang	OPS-301 Ziffer (4-stellig):	Anzahl:	Umgangssprachliche Bezeichnung:
1	8-930	622	Intensivmedizinische Überwachung von Atmung, Herz und Kreislauf ohne Messung des Drucks in der Lungenschlagader und im rechten Vorhof des Herzens
2	8-980	433	Behandlung auf der Intensivstation (Basisprozedur)
3	8-837	146	Behandlung am Herzen bzw. den Herzkranzgefäßen mit Zugang über einen Schlauch (Katheter)
4	8-831	121	Legen bzw. Wechsel eines Schlauches (Katheter), der in den großen Venen platziert ist

Rang	OPS-301 Ziffer (4-stellig):	Anzahl:	Umgangssprachliche Bezeichnung:
5	1-275	116	Untersuchung der linken Herzhälfte mit einem über die Schlagader ins Herz gelegten Schlauch (Katheter)
6	1-632	92	Untersuchung der Speiseröhre, des Magens und des Zwölffingerdarms durch eine Spiegelung
7	8-800	79	Übertragung (Transfusion) von Blut, roten Blutkörperchen bzw. Blutplättchen eines Spenders auf einen Empfänger
7	8-854	79	Verfahren zur Blutwäsche außerhalb des Körpers mit Entfernen der Giftstoffe über ein Konzentrationsgefälle - Dialyse
9	8-83b	41	Stent-Implantation im Herzkranzgefäß
10	8-701	34	Einführung eines Schlauches in die Luftröhre zur Beatmung - Intubation
11	3-052	33	Ultraschall des Herzens (Echokardiographie) von der Speiseröhre aus - TEE
12	8-390	30	Behandlung durch spezielle Formen der Lagerung eines Patienten im Bett, z.B. Lagerung im Schlingentisch oder im Spezialbett
12	8-900	30	Narkose mit Gabe des Narkosemittels über die Vene
14	1-620	29	Untersuchung der Luftröhre und der Bronchien durch eine Spiegelung
15	8-706	27	Anlegen einer Gesichts-, Nasen- oder Kehlkopfmaske zur künstlichen Beatmung
15	8-771	27	Herz bzw. Herz-Lungen-Wiederbelebung
17	8-810	26	Übertragung (Transfusion) von Blutflüssigkeit bzw. von Anteilen der Blutflüssigkeit oder von gentechnisch hergestellten Bluteiweißen
18	1-440	25	Entnahme einer Gewebeprobe (Biopsie) aus dem oberem Verdauungstrakt, den Gallengängen bzw. der Bauchspeicheldrüse bei einer Spiegelung
18	5-377	25	Einsetzen eines Herzschrittmachers bzw. eines Impulsgebers (Defibrillator)
20	8-640	24	Behandlung von Herzrhythmusstörungen mit Stromstößen - Defibrillation

B-[13].7.2 Weitere Kompetenzprozeduren

Rang	OPS-Ziffer (4- 6-stellig):	Anzahl:	Umgangssprachliche Bezeichnung:
1	5-311	7	Anlegen eines vorübergehenden, künstlichen Luftröhrenausganges

B-[13].8 Ambulante Behandlungsmöglichkeiten

Nr:	Art der Ambulanz:	Bezeichnung der Ambulanz:	Nr. / Leistung:	Kommentar / Erläuterung:
AM00	KV-Ambulanz	Dr. Engers	• Auf Überweisung aller niedergelassenen Ärzte (VX00)	
AM00	Prämedikationsambulanz	Prämedikationsambulanz	• Ambulante Narkosevorgespräche und Untersuchungen (VX00)	
AM07	Privatambulanz	Dr. Engers	• uneingeschränktes Behandlungsangebot für privat versicherte Patienten (VX00)	

B-[13].9 Ambulante Operationen nach § 115b SGB V

trifft nicht zu / entfällt

B-[13].10 Zulassung zum Durchgangs-Arztverfahren der Berufsgenossenschaft

trifft nicht zu / entfällt

B-[13].11 Apparative Ausstattung

Nr.	Vorhandene Geräte:	Umgangssprachliche Bezeichnung:	24h:	Kommentar / Erläuterung:
AA00	16 Intensivbetten		Ja	invasive und nicht-invasive Beatmungsmöglichkeiten, zentrale Überwachungseinheit
AA38	Beatmungsgeräte/CPAP-Geräte	Maskenbeatmungsgerät mit dauerhaft positivem Beatmungsdruck	Ja	
AA39	Bronchoskop	Gerät zur Luftröhren- und Bronchienspiegelung	Ja	
AA07	Cell Saver	Eigenblutaufbereitungsgerät		
AA08	Computertomograph (CT)	Schichtbildverfahren im Querschnitt mittels Röntgenstrahlen	Ja	
AA40	Defibrillator	Gerät zur Behandlung von lebensbedrohlichen Herzrhythmusstörungen	Ja	

Nr.	Vorhandene Geräte:	Umgangssprachliche Bezeichnung:	24h:	Kommentar / Erläuterung:
AA10	Elektroenzephalographiegerät (EEG)	Hirnstrommessung	Nein	
AA43	Elektrophysiologischer Messplatz mit EMG, NLG, VEP, SEP, AEP	Messplatz zur Messung feinsten elektrischer Potentiale im Nervensystem, die durch eine Anregung eines der fünf Sinne hervorgerufen wurden	Nein	In Kooperation mit niedergelassenen Neurologen
AA12	Endoskop	Gerät zur Magen-Darm-Spiegelung	Ja	
AA13	Geräte der invasiven Kardiologie (z.B. Herzkatheterlabor, Ablationsgenerator, Kardioversionsgerät, Herzschrittmacherlabor)	Behandlungen mittels Herzkatheter	Ja	
AA14	Geräte für Nierenersatzverfahren (Hämofiltration, Dialyse, Peritonealdialyse)		Ja	
AA48	Gerät zur intraaortalen Ballongegenpulsation (IABP)	Mechanisches Gerät zur Unterstützung der Pumpleistung des Herzens	Ja	
AA52	Laboranalyseautomaten für Hämatologie, klinische Chemie, Gerinnung und Mikrobiologie	Laborgeräte zur Messung von Blutwerten bei Blutkrankheiten, Stoffwechselleiden, Gerinnungsleiden und Infektionen	Ja	
AA54	Linksherzkathetermessplatz	Darstellung der Herzkranzgefäße mittels Röntgen-Kontrastmittel	Ja	
AA22	Magnetresonanztomograph (MRT)	Schnittbildverfahren mittels starker Magnetfelder und elektromagnetischer Wechselfelder	Ja	
AA27	Röntgengerät/ Durchleuchtungsgerät (z.B. C-Bogen)		Ja	
AA29	Sonographiegerät/ Dopplersonographiegerät	Ultraschallgerät/mit Nutzung des Dopplereffekts/farbkodierter Ultraschall	Ja	

B-[13].12 Personelle Ausstattung

B-[13].12.1 Ärzte und Ärztinnen:

	Anzahl	Kommentar/ Erläuterung
Ärzte und Ärztinnen insgesamt (außer Belegärzte und Belegärztinnen)	21,8 Vollkräfte	
davon Fachärzte und Fachärztinnen	13,9 Vollkräfte	
Belegärzte und Belegärztinnen (nach § 121 SGB V)	0 Personen	

Ärztliche Fachexpertise der Abteilung:

Nr.	Facharztbezeichnung:	Kommentar / Erläuterung:
AQ01	Anästhesiologie	

Nr.	Zusatzweiterbildung (fakultativ):	Kommentar / Erläuterung:
ZF15	Intensivmedizin	
ZF28	Notfallmedizin	
ZF30	Palliativmedizin	

B-[13].12.2 Pflegepersonal:

	Anzahl	Ausbildungsdauer	Kommentar/ Erläuterung
Gesundheits- und Krankenpfleger und Gesundheits- und Krankenpflegerinnen	49,5 Vollkräfte	3 Jahre	
Gesundheits- und Kinderkrankenschwester und Gesundheits- und Kinderkrankenschwestern	0 Vollkräfte	3 Jahre	
Altenpfleger und Altenpflegerinnen	0 Vollkräfte	3 Jahre	
Pflegeassistenten und Pflegerinnen	0 Vollkräfte	2 Jahre	
Krankenpflegehelfer und Krankenpflegehelferinnen	0 Vollkräfte	1 Jahr	
Pflegehelfer und Pflegerinnen	0 Vollkräfte	ab 200 Std. Basiskurs	

	Anzahl	Ausbildungsdauer	Kommentar/ Erläuterung
Entbindungspfleger und Hebammen	0 Personen	3 Jahre	
Operationstechnische Assistenten und Operationstechnische Assistentinnen	0 Vollkräfte	3 Jahre	

Pflegerische Fachexpertise der Abteilung:

Nr.	Anerkannte Fachweiterbildung/ zusätzlicher akademischer Abschluss:	Kommentar / Erläuterung:
PQ04	Intensivpflege und Anästhesie	
PQ05	Leitung von Stationen oder Funktionseinheiten	

Nr.	Zusatzqualifikation:	Kommentar / Erläuterung:
ZP10	Mentor und Mentorin	
ZP12	Praxisanleitung	
ZP14	Schmerzmanagement	
ZP15	Stomapflege	
ZP16	Wundmanagement	

B-[13].12.3 Spezielles therapeutisches Personal:Für die Organisationseinheit/Fachabteilung steht folgendes spezielles therapeutisches Personal zur Verfügung:

Nr.	Spezielles therapeutisches Personal:	Kommentar/ Erläuterung:
SP14	Logopäde und Logopädin/Sprachheilpädagoge und Sprachheilpädagogin/Klinischer Linguist und Klinische Linguistin/Sprechwissenschaftler und Sprechwissenschaftlerin/Phonetiker und Phonetikerin	
SP21	Physiotherapeut und Physiotherapeutin	
SP25	Sozialarbeiter und Sozialarbeiterin	
SP27	Stomatherapeut und Stomatherapeutin	

Nr.	Spezielles therapeutisches Personal:	Kommentar/ Erläuterung:
SP28	Wundmanager und Wundmanagerin/Wundberater und Wundberaterin/Wundexperte und Wundexpertin/Wundbeauftragter und Wundbeauftragte	

B-[14] Fachabteilung Diagnostische Radiologie (Standort Bad Kreuznach)

B-[14].1 Name der Organisationseinheit/Fachabteilung

Diagnostische Radiologie (Standort Bad Kreuznach)

Art der Abteilung:

Nicht bettenführende Abteilung/sonstige Organisationseinheit

Fachabteilungsschlüssel:

3751

Hausanschrift:

Ringstrasse 64

55543 Bad Kreuznach

Telefon:

0671 / 605 - 2130

Fax:

0671 / 605 - 2149

E-Mail:

zanderjo@kreuznacherdiakonie.de

Internet:

<http://www.kreuznacherdiakonie.de>

B-[14].2 Versorgungsschwerpunkte [Diagnostische Radiologie (Standort Bad Kreuznach)]

Nr.	Versorgungsschwerpunkte im Bereich Diagnostische Radiologie (Standort Bad Kreuznach):	Kommentar / Erläuterung:
VR15	Arteriographie	MR-Angiographien
VR26	Computergestützte Bilddatenanalyse mit 3D-Auswertung	
VR10	Computertomographie (CT), nativ	Schädel inklusive Gesichtsschädel, Nasennebenhöhlen und Felsenbeine, Hals, Thorax, Abdomen und Becken, Extremitäten

Nr.	Versorgungsschwerpunkte im Bereich Diagnostische Radiologie (Standort Bad Kreuznach):	Kommentar / Erläuterung:
VR12	Computertomographie (CT), Spezialverfahren	CT-gesteuerte Gewebepunktionen und Abszessdrainagen, Osteodensitometrien (Terminierung und Befundung durch Röntgenabteilung der Rheumaklinik)
VR11	Computertomographie (CT) mit Kontrastmittel	Schädel inklusive Gesichtsschädel, Nasennebenhöhlen und Felsenbeine, Hals, Thorax, Abdomen und Becken, Extremitäten, Myelo-CT nach lumbaler Myelographie
VR04	Duplexsonographie	
VR41	Interventionelle Radiologie	CT-gesteuerte Punktionen und Probenentnahme, Abszessdrainagen, Periradikuläre Therapie, Infiltrationen des Iliosakralkgelenkes, PTCD
VR25	Knochendichtemessung (alle Verfahren)	In Kooperation mit Rheumakrankenhaus Bad Kreuznach
VR01	Konventionelle Röntgenaufnahmen	Skelettsystem (inklusive Becken-Bein-Statiken, Wirbelsäulen-Ganzaufnahmen), Thorax und Rippen, Abdomen (Leeraufnahmen, durchleuchtungsgesteuerte Kontrastmitteldarstellungen von Speiseröhre, Magen, Dünn- und Dickdarm), Anlage einer perkutanen transhepatischen Gallenwegsdrainage (PTCD), Urogenitaltrakt (i.v.-Urogramme, Miktionszysturethrographie, Hysterosalpingographie), Fisteldarstellungen, Phlebographien (Arm, Bein), weibliche Brust (Mammographie inklusive präoperativer Markierung, Galaktographie), lumbale Myelographien
VR22	Magnetresonanztomographie (MRT), nativ	Schädel, Hals, Wirbelsäule, Thorax, Abdomen und Becken, Extremitäten
VR24	Magnetresonanztomographie (MRT), Spezialverfahren	MR-Angiographien (v.a. Carotiden, Nierenarterien, Extremitätengefäße)
VR23	Magnetresonanztomographie (MRT) mit Kontrastmittel	Schädel, Hals, Wirbelsäule, Thorax, Abdomen und Becken, Extremitäten
VR02	Native Sonographie	
VR16	Phlebographie	

Nr.	Versorgungsschwerpunkte im Bereich Diagnostische Radiologie (Standort Bad Kreuznach):	Kommentar / Erläuterung:
VR09	Projektionsradiographie mit Kontrastmittelverfahren	Myelographie, Urographie, Miktionszysturographie, Kolonkontrastdarstellung in Mono- und Doppelkontrasttechnik, Ösophagographie, Hysterosalpingographie

B-[14].3 Medizinisch-pflegerische Leistungsangebote [Diagnostische Radiologie (Standort Bad Kreuznach)]

trifft nicht zu / entfällt

B-[14].4 Nicht-medizinische Serviceangebote [Diagnostische Radiologie (Standort Bad Kreuznach)]

trifft nicht zu / entfällt

B-[14].5 Fallzahlen der Organisationseinheit / Fachabteilung

Vollstationäre Fallzahl:

0

B-[14].6 Diagnosen nach ICD

trifft nicht zu / entfällt

B-[14].6.1 Hauptdiagnosen nach ICD

trifft nicht zu / entfällt

B-[14].6.2 Weitere Kompetenzdiagnosen

trifft nicht zu / entfällt

B-[14].7 Prozeduren nach OPS

B-[14].7.1 Durchgeführte Prozeduren nach OPS

Rang	OPS-301 Ziffer (4-stellig):	Anzahl:	Umgangssprachliche Bezeichnung:
1	3-200	1250	Computertomographie (CT) des Schädels ohne Kontrastmittel
2	3-225	780	Computertomographie (CT) des Bauches mit Kontrastmittel
3	3-226	614	Computertomographie (CT) des Beckens mit Kontrastmittel
4	3-222	484	Computertomographie (CT) des Brustkorbes mit Kontrastmittel

Rang	OPS-301 Ziffer (4-stellig):	Anzahl:	Umgangssprachliche Bezeichnung:
5	3-800	341	Kernspintomographie (MRT) des Schädels ohne Kontrastmittel
6	3-207	267	Computertomographie (CT) des Bauches ohne Kontrastmittel
7	3-220	246	Computertomographie (CT) des Schädels mit Kontrastmittel
8	3-802	223	Kernspintomographie (MRT) von Wirbelsäule und Rückenmark ohne Kontrastmittel
9	3-820	182	Kernspintomographie (MRT) des Schädels mit Kontrastmittel
10	3-202	165	Computertomographie (CT) des Brustkorbes ohne Kontrastmittel
11	3-206	132	Computertomographie (CT) des Beckens ohne Kontrastmittel
12	3-203	101	Computertomographie (CT) der Wirbelsäule und des Rückenmarks ohne Kontrastmittel
13	3-205	85	Computertomographie (CT) des Muskel-Skelettsystems ohne Kontrastmittel
14	3-614	70	Röntgendarstellung der Venen einer Gliedmaße mit Kontrastmittel sowie Darstellung des Abflussbereiches
15	3-828	65	Kernspintomographie (MRT) der Blutgefäße außer der großen, herznahen Schlagadern und Venen mit Kontrastmittel
16	3-221	58	Computertomographie (CT) des Halses mit Kontrastmittel
17	3-823	43	Kernspintomographie (MRT) von Wirbelsäule und Rückenmark mit Kontrastmittel
18	3-825	40	Kernspintomographie (MRT) des Bauchraumes mit Kontrastmittel
19	3-806	39	Kernspintomographie (MRT) der Muskeln, Knochen und Gelenke ohne Kontrastmittel
20	3-201	34	Computertomographie (CT) des Halses ohne Kontrastmittel
20	3-20x	34	Sonstige Computertomographie (CT) ohne Kontrastmittel
22	3-22x	23	Sonstige Computertomographie (CT) mit Kontrastmittel
22	3-613	23	Röntgendarstellung der Venen einer Gliedmaße mit Kontrastmittel
24	3-804	20	Kernspintomographie (MRT) des Bauchraumes ohne Kontrastmittel
25	3-821	18	Kernspintomographie (MRT) des Halses mit Kontrastmittel
26	3-826	15	Kernspintomographie (MRT) der Muskeln, Knochen und Gelenke mit Kontrastmittel
27	3-808	13	Kernspintomographie (MRT) der Blutgefäße außer der großen, herznahen Schlagadern und Venen ohne Kontrastmittel
28	3-223	9	Computertomographie (CT) der Wirbelsäule und des Rückenmarks mit Kontrastmittel
28	3-801	9	Kernspintomographie (MRT) des Halses ohne Kontrastmittel
28	3-805	9	Kernspintomographie (MRT) des Beckens ohne Kontrastmittel

B-[14].7.2 Weitere Kompetenzprozeduren

keine Angaben

B-[14].8 Ambulante Behandlungsmöglichkeiten

Nr:	Art der Ambulanz:	Bezeichnung der Ambulanz:	Nr. / Leistung:	Kommentar / Erläuterung:
AM00	KV-Ambulanz	Dr. Kessler	• MRT-Diagnostik für Patienten des Rehamedizinischen Dienstes und des Sozialpädiatrischen Zentrums (VR00)	
AM00	KV-Ambulanz	Dr. Schreeb	• Periradikuläre Therapie, Infiltrationen des Iliosakralgelenkes (VR00)	
AM00	KV-Ambulanz	Dr. Zander	• Röntgen bei Kindern, Hysterosalpingographie, Becken-Bein-Statik, WS-Ganzaufnahme, Radiologische Leistungen auf Überweisung leitender Ärzte der Chirurgie, Plastische Chirurgie sowie Orthopädie (VR00)	
AM07	Privatambulanz	Privatambulanz Dr. Zander und Dr. Kessler	• uneingeschränktes Behandlungsangebot für privat versicherte Patienten (VR00)	

B-[14].9 Ambulante Operationen nach § 115b SGB V

trifft nicht zu / entfällt

B-[14].10 Zulassung zum Durchgangs-Arztverfahren der Berufsgenossenschaft

trifft nicht zu / entfällt

B-[14].11 Apparative Ausstattung

Nr.	Vorhandene Geräte:	Umgangssprachliche Bezeichnung:	24h:	Kommentar / Erläuterung:
AA08	Computertomograph (CT)	Schichtbildverfahren im Querschnitt mittels Röntgenstrahlen	Ja	

Nr.	Vorhandene Geräte:	Umgangssprachliche Bezeichnung:	24h:	Kommentar / Erläuterung:
AA22	Magnetresonanztomograph (MRT)	Schnittbildverfahren mittels starker Magnetfelder und elektromagnetischer Wechselfelder	Ja	
AA23	Mammographiegerät	Röntgengerät für die weibliche Brustdrüse	Ja	
AA27	Röntgengerät/Durchleuchtungsg erät		Ja	3 Rasterwandstative, 3 Buckytische, 1 Durchleuchtungsggerät. Ab 2009 digitale Radiologie

B-[14].12 Personelle Ausstattung

B-[14].12.1 Ärzte und Ärztinnen:

	Anzahl	Kommentar/ Erläuterung
Ärzte und Ärztinnen insgesamt (außer Belegärzte und Belegärztinnen)	4,2 Vollkräfte	
davon Fachärzte und Fachärztinnen	3,2 Vollkräfte	
Belegärzte und Belegärztinnen (nach § 121 SGB V)	0 Personen	

Ärztliche Fachexpertise der Abteilung:

Nr.	Facharztbezeichnung:	Kommentar / Erläuterung:
AQ54	Radiologie	

B-[14].12.2 Pflegepersonal:

	Anzahl	Ausbildungsdauer	Kommentar/ Erläuterung
Gesundheits- und Krankenpfleger und Gesundheits- und Krankenpflegerinnen	0 Vollkräfte	3 Jahre	

	Anzahl	Ausbildungsdauer	Kommentar/ Erläuterung
Gesundheits- und Kinderkrankenpfleger und Gesundheits- und Kinderkrankenpflegerinnen	0 Vollkräfte	3 Jahre	
Altenpfleger und Altenpflegerinnen	0 Vollkräfte	3 Jahre	
Pflegeassistenten und Pflegeassistentinnen	0 Vollkräfte	2 Jahre	
Krankenpflegehelfer und Krankenpflegehelferinnen	0 Vollkräfte	1 Jahr	
Pflegehelfer und Pflegehelferinnen	0 Vollkräfte	ab 200 Std. Basiskurs	
Entbindungspfleger und Hebammen	0 Personen	3 Jahre	
Operationstechnische Assistenten und Operationstechnische Assistentinnen	0 Vollkräfte	3 Jahre	

B-[14].12.3 Spezielles therapeutisches Personal:Für die Organisationseinheit/Fachabteilung steht folgendes spezielles therapeutisches Personal zur Verfügung:

Nr.	Spezielles therapeutisches Personal:	Kommentar/ Erläuterung:
SP02	Arzthelfer und Arzthelferin	
SP43	Medizinisch-technischer Assistent und Medizinisch-technische Assistentin/Funktionspersonal	Medizinisch-technische RadiologieassistentIn (MTRA)

Teil C - Qualitätssicherung

C-1 Teilnahme externe vergleichende Qualitätssicherung nach § 137 Abs. 1 Satz 3 Nr. 1 SGB V (BQS-Verfahren)

C-2 Externe Qualitätssicherung nach Landesrecht gemäß § 112 SGB V

Über § 137 SGB V hinaus ist auf Landesebene eine verpflichtende Qualitätssicherung vereinbart. Gemäß seinem Leistungsspektrum nimmt das Krankenhaus an folgenden Qualitätssicherungsmaßnahmen (Leistungsbereiche) teil:

Leistungsbereich in dem teilgenommen wird:	Kommentar / Erläuterung:
Neonatalerhebung	
Schlaganfall	

C-3 Qualitätssicherung bei Teilnahme an Disease-Management-Programmen (DMP) nach § 137f SGB V

trifft nicht zu / entfällt

C-4 Teilnahme an sonstigen Verfahren der externen vergleichenden Qualitätssicherung

trifft nicht zu / entfällt

C-5 Umsetzung der Mindestmengenvereinbarung nach § 137 SGB V

Leistungsbereich:	Mindestmenge:	Erbrachte Menge:	Ausnahmetatbestand:	Kommentar/Erläuterung:
Knie-TEP	50	267		

C-6 Umsetzung von Beschlüssen des Gemeinsamen Bundesausschusses zur Qualitätssicherung nach § 137 Abs. 1 Satz 1 Nr. 2 SGB V [neue Fassung] ("Strukturqualitätsvereinbarung")

Nr.	Vereinbarung:	Kommentar/Erläuterung:
CQ05	Vereinbarung über Maßnahmen zur Qualitätssicherung der Versorgung von Früh- und Neugeborenen – Perinatalzentrum LEVEL 1	Die Ergebnisse sind auf der Homepage des Krankenhauses abrufbar. http://www.kreuznacherdiakonie.de

Teil D - Qualitätsmanagement

D-1 Qualitätspolitik

Die Qualitätspolitik des Diakonie Krankenhauses kreuznacher diakonie wird geprägt durch das Leitbild der Stiftung kreuznacher diakonie.

Das Leitbild der Stiftung „nicht aufhören anzufangen“ soll den Mitarbeiterinnen und Mitarbeitern, den Patienten und der interessierten Öffentlichkeit die Ziele und die Aufgaben des Diakonie Krankenhauses als Selbstverständnis nahe bringen und somit für die gesellschaftliche Teilhabe aller Menschen einzutreten.

Wir erfüllen einen Auftrag

Als Teil der Evangelischen Kirche im Rheinland trägt die Stiftung kreuznacher diakonie dazu bei, das Diakonische Amt in der Evangelischen Kirche zu gestalten und zu fördern. Die kreuznacher diakonie ist eine Kirchliche Stiftung des öffentlichen Rechts. Sie wurde gegründet als Diakonissen Mutterhaus 1889 in Bad Sobernheim. Seit 1900 befindet sich der Sitz in Bad Kreuznach. 1980 hat die kreuznacher diakonie die Rechtsform des öffentlichen Rechts erhalten. Die Stiftung ist Mitglied im Diakonischen Werk der Evangelischen Kirche im Rheinland und dadurch dem Diakonischen Werk der Evangelischen Kirche in Deutschland mit seinen Fachverbänden angeschlossen.

Wir lassen uns von Menschen berühren und bewegen

Das Angebot des Diakonie Krankenhauses reicht von der Geburtshilfe bis zur Begleitung von Menschen in der letzten Phase ihres Lebens. Dabei möchten wir den Erwartungen und Bedürfnissen unserer Patienten im besten Sinne gerecht werden und eine individuell geplante und fachkompetente medizinische und pflegerische Behandlung leisten.

Wir setzen unser Wissen und Können für Menschen ein

Engagierte und qualifizierte Mitarbeiterinnen und Mitarbeiter tragen entscheidend zum Erfolg unserer Dienstleistungen bei. Ein respektvoller Umgang miteinander und eine offene Kommunikationskultur fördern die Zufriedenheit. Engagement und Motivation werden durch die Beteiligung an Entwicklungen und Entscheidungen erreicht. Kontinuierliche Aus-, Fort- und Weiterbildungen an eigenen Schulen der Stiftung mit sozialen, pflegerischen und diakonischen Ausbildungsgängen sowie eine Akademie für berufliche Bildung sichern die Qualifikation und stärken das Selbstverständnis.

Wir achten das Recht auf Selbstbestimmung

Der Dienstleistungsprozess zwischen den Mitarbeitenden und den Kunden des Diakonie Krankenhauses wird geprägt von Partnerschaft. Es ist ein Prozess des gegenseitigen Nehmens, der gegenseitigen Anerkennung, des gegenseitigen Vertrauens und der Achtung vor dem Selbstbestimmungsrecht des Menschen.

Wir leben unsere Werte

Die Mitarbeiterinnen und Mitarbeiter der Stiftung kreuznacher diakonie tragen den kirchlich-diakonischen Auftrag mit. Arbeiten in der Stiftung bedeutet zusammenarbeiten. Wichtige Grundlagen für dieses Verständnis sind Ehrlichkeit und Wahrhaftigkeit, Offenheit und Transparenz, Vertrauen und Wertschätzung, Zuverlässigkeit und Beteiligung. Die Mitarbeiterinnen und Mitarbeiter werden an der Entwicklung von Zielen und den Entscheidungsprozessen, die ihren Arbeitsbereich betreffen, beteiligt.

Wir tragen gemeinsam Verantwortung

Die konsequente Delegation von Verantwortung und Kompetenz geht durch alle Führungsebenen. Für die Erbringung ihrer Dienstleistungen braucht das Diakonie Krankenhaus unterschiedliche Professionen und Fähigkeiten, die sich auf hohem Niveau ergänzen.

Wir entwickeln uns gemeinsam weiter

Als Lernende Organisation muss sich die Stiftung kreuznacher diakonie in der Professionalität ihrer Mitarbeiterinnen und Mitarbeiter und damit der Qualität ihrer Dienstleistungen permanent weiterentwickeln. In ihrem Handeln sieht sich die Stiftung dem Auftrag Gottes zur Bewahrung der Schöpfung verpflichtet. Bei Beschaffung, Gebrauch und Verbrauch von Gütern sowie im Umgang mit natürlichen Ressourcen ist von allen Mitarbeiterinnen und Mitarbeitern die Verantwortung für die Zukunft der Erde und damit für die nächste Generation zu beachten.

Wir unternehmen Diakonie

Ein positives wirtschaftliches Ergebnis ist die notwendige Voraussetzung für die Arbeit. Der professionelle Einsatz von Ressourcen und die Leistungserbringung mit hoher Qualität erfordern eine effiziente und wirtschaftliche Arbeitsweise. Die Prozesse im Diakonie Krankenhaus werden so organisiert, dass sie den zukünftigen Anforderungen gerecht werden und somit langfristig die Leistungsfähigkeit sichern.

Wir gestalten Zukunft mit

Die Weiterentwicklung des Dienstleistungsangebotes nach den Bedürfnissen der Kunden unter den sich verändernden Rahmenbedingungen ist eine permanente Aufgabe des Diakonie Krankenhauses, gemäß den Aussagen unseres Leitbildes

„Gewachsenes pflegen wir, Gelungenes führen wir weiter, Neues gestalten wir. Wir vertrauen darauf, dass Gott unsere Arbeit weiterhin begleitet“.

Grundsätze der Arbeit des Diakonie Krankenhauses

Das Diakonie Krankenhaus stellt die medizinische Versorgung der Bevölkerung in der Region sicher. Die medizinischen Leistungsprozesse und die Dienstleistungsangebote werden kontinuierlich überprüft und systematisch weiterentwickelt.

Die Organisation des Diakonie Krankenhauses ist so aufgebaut, dass Entscheidungen und Entwicklungen von den Mitarbeiterinnen und Mitarbeitern getragen werden. Die Arbeitsabläufe sind effektiv und orientiert an den Bedürfnissen der Kunden. An der Ausarbeitung und Umsetzung von Maßnahmen der Qualitätssicherung und Qualitätsverbesserung wirken die Mitarbeiterinnen und Mitarbeiter auf allen Ebenen mit. Ein besonderer Schwerpunkt bildet dabei die Seelsorge im Krankenhaus mit ihrem umfangreichen Angebot für Patienten, Angehörige und Mitarbeiterinnen und Mitarbeiter. Die Mitarbeitervertretung ist Partner des Diakonie Krankenhauses und vertritt die Interessen der Mitarbeiterinnen und Mitarbeiter. Zur Umsetzung der Qualitätspolitik und zur Handlungsorientierung für alle Beschäftigten hat das Diakonie Krankenhaus Grundsätze zur Patientenorientierung, zur Mitarbeiterorientierung und zur Führungskultur festgeschrieben.

D-2 Qualitätsziele

Die strategische Ausrichtung der Stiftung kreuznacher diakonie ist die Grundlage für die Festlegung von Qualitätszielen im Diakonie Krankenhaus.

Das Strategisches Denken und Handeln der Stiftung orientiert sich am satzungsmäßigen Zweck und an dem im Leitbild definierten Selbstverständnis. Die grundlegende Zielrichtung zeichnet sich dadurch aus, dass sie sich nicht primär an formalen Finanzziele orientiert. Die Qualität der Mitarbeitenden, der Prozesse und der Dienstleistungen sowie eine gelebte Stiftungskultur sind neben einem positiven wirtschaftlichen Ergebnis tragfähiges Fundament für die Erreichung des Stiftungszwecks.

Die strategische Ausrichtung umfasst verschiedene Elemente. Die **Mission** beschreibt Herkunft und Auftrag der Stiftung. Die **Vision** benennt, was die kreuznacher diakonie sein will, wofür sie steht und was sie erreichen will. Um diese Vision zu erreichen steht das **Gesamtziel**. Das Gesamtziel zeigt sich in dem Erfolg, dass die kreuznacher diakonie mit ihrem spezifischen Auftrag und ihrem Selbstverständnis für die Menschen erkennbar und erlebbar wird. Er wird darin deutlich, dass Menschen die Dienstleistungen der Stiftung in großem Umfang in Anspruch nehmen und mit den Leistungen zufrieden sind.

Strategische Ausrichtung:

Markenidentität nach innen und außen stärken

- - Positives Image pflegen und ausbauen
- - Kundenzufriedenheit optimieren
- - Mitarbeiteridentifikation optimieren

Marktpräsenz stabilisieren und ausbauen

- - Finanzielle Stabilität sicherstellen
- - Wirtschaftlichkeit optimieren
- - Marktanteile erhalten bzw. steigern

Stiftungskultur weiterentwickeln

- - Mitarbeiterorientierung verbessern
- - Werteorientierung leben und fördern
- - Glaube und Arbeit verbinden

Qualität optimieren

- - Werteorientierte Führungskultur entwickeln
- - Organisationsstrukturen weiter entwickeln
- - Professionalität erhöhen

Operative Ziele:

Die operativen Qualitätsziele werden jährlich auf einer Strategiekonferenz gemeinsam von Geschäftsführung des Diakonie Krankenhauses kreuznacher diakonie mit allen Abteilungsleitern und Chefärzten sowie den Mitarbeitern des Qualitätsmanagements für das folgende Jahr definiert.

Für den Zeitraum 2008/2009 wurden als operative Ziele beschrieben:

- Ergebnisse der Mitarbeiterbefragung in Maßnahmen umsetzen
- Kompetenzzentrum Brust
- Elternschule
- Perinatalzentrum level 1
- Kardiologischer Schwerpunkt
- Diabetologischer Schwerpunkt
- Sportmedizinisches Zentrum
- Ausbau des Leistungsspektrums Wirbelsäulen Chirurgie
- Umstrukturierung der Notaufnahme
- Internetauftritt und Patientenbroschüre neu gestalten
- Mitarbeiterzeitung
- Freizeit- und Gesundheitsangebote für Mitarbeiter
- Mitarbeitergespräche
- Führungsseminare
- Rezertifizierung Juni 2008

Die Qualitätsziele des Diakonie Krankenhauses sind verbunden mit Ergebnis-Kriterien. Hierzu gehören:

- Mitarbeiterzufriedenheit
- Patientenzufriedenheit
- Zufriedenheit der Einweiser
- Fallzahlentwicklung
- Finanzielles Ergebnis

Die Kommunikation der Ziele und der Zielerreichung ist ein wichtiger Bestandteil der Qualitätspolitik, da alle Mitarbeiterinnen und Mitarbeiter zur Zielerreichung beitragen sollen und ihren Möglichkeiten entsprechend eingebunden werden.

Über das Intranet, eine Mitarbeiterzeitung und über verschiedene Besprechungsstrukturen werden die Ziele kommuniziert

und über den aktuellen Stand der Umsetzung informiert.

D-3 Aufbau des einrichtungsinternen Qualitätsmanagements

Im Jahr 2000 wurde ein Qualitätsmanagementsystem (QMS) installiert und inzwischen weiterentwickelt. Es erstreckt sich über alle Prozesse des Krankenhauses. Qualitätsmanagement wird als Aufgabe des gesamten Unternehmens verstanden und die Verantwortung für die Qualität ihrer Arbeit von den Mitarbeiterinnen und Mitarbeitern wahrgenommen werden soll.

Das QMS dient als Mittel zur Erfüllung unserer Qualitätspolitik und zur Sicherstellung der Übereinstimmung unserer Dienstleistungen mit den Kundenanforderungen. Das QMS wird ständig verbessert.

Das QMS ist nach den Kriterien der DKG und der Normenreihe der DIN EN ISO 9001-2000 aufgebaut und besteht aus den drei Hauptsäulen Menschen, Prozesse und Ergebnisse. „Durch die Einbindung aller Menschen (Mitarbeiter) in einen kontinuierlichen Verbesserungsprozess bessere Ergebnisse erzielen“.

Die Zertifizierung nach proCum Cert GmbH wurde im Juni 2005 erstmalig erfolgreich absolviert. Im Juni 2008 ist uns das Zertifikat für eine erfolgreiche Re-Zertifizierung nach den Kriterien von procumCert und KTQ (Kooperation für Transparenz im Qualitätsmanagement) mit einem sehr guten Ergebnis erneut überreicht worden. In allen Teilbereichen konnten verglichen zum Ergebnis aus 2005 deutliche Verbesserungen erzielt werden.

Ausgehend von der für die Zertifizierungen notwendigen Selbstbewertung, der seit dem Jahr 2004 regelmässig trägerweit durchgeführten Kunden- und Mitarbeiterbefragungen und mehreren Workshops unter externer Beratung werden die erkannten Schwachstellen in Qualitätszirkeln und Arbeits- und Projektgruppen bearbeitet. Ziel hierbei ist es Strukturen, Prozesse und Ergebnisse dauerhaft zu verbessern und die Re-Zertifizierung zu erreichen.

Aufgaben und ihre Wechselbeziehungen, Verantwortungen und Befugnisse sind in den Organigrammen, den Aufgabenbeschreibungen, Managementordnungen, Richtlinien und Prozessbeschreibungen festgelegt.

Verantwortlich für den Aufbau, die Umsetzung und die Weiterentwicklung des QMS ist die Geschäftsführung. Zwei pflegerische und ein ärztlicher Qualitätsmanagementbeauftragter sowie eine Dokumentationsassistentin sind im QM beschäftigt. Der Qualitätssteuerungs-ausschuss (QSA) koordiniert alle Aktivitäten im Qualitätsmanagement. Grundsätzlich bleibt jedoch die Zuständigkeit und Verantwortung für die Qualität ihrer Leistungserbringung bei den jeweiligen Fachabteilungen. Hierzu sind medizinische, pflegerische und abteilungsspezifische Qualitätsbeauftragte benannt, die eng mit

dem QM -Team zusammenarbeiten.

Die Sicherstellung der Einbeziehung aller Mitarbeiter erfolgt in interdisziplinären und abteilungsübergreifenden Arbeitsgruppen. Durch die festgelegten Sitzungen wie Chefarztkonferenz, Pflegekonferenz und Abteilungsleiterkonferenz ist der Informationsfluss in alle Bereiche des Krankenhauses gewährleistet. Zusätzlich erstellt das QM Mitarbeiterinformationen in Schriftform und über die Intranetseite Qualitätsmanagement.

D-4 Instrumente des Qualitätsmanagements

Beschwerdemanagement

Im Diakonie Krankenhaus ist seit 2001 ein Beschwerdemanagement eingeführt. Die Ergebnisse werden kontinuierlich zur Verbesserung und Weiterentwicklung der Dienstleistungen genutzt.

Ausgehend von der These, dass jedes Streben nach Kundenzufriedenheit begleitet wird von mehr oder weniger großer Unzufriedenheit des Kunden, werden Beschwerden systematisch bearbeitet und erfasst. Ausgewertete Beschwerden enthalten wichtige Informationen über Unzufriedenheit und Erwartungshaltungen der Patienten, der Mitarbeiter und der externen Kunden.

Diese Beschwerden geben dem Diakonie Krankenhaus die Gelegenheit, aktuelle Informationen direkt vom Markt zu erhalten und dadurch betriebliche Schwächen und Marktchancen zu identifizieren.

Die Ziele des Beschwerdemanagements sind:

- - Die Herstellung von Kunden- und Mitarbeiterzufriedenheit
- - Stärkung der Kundenorientierung
- - Kontinuierliche Verbesserung der Dienstleistung

Betriebliches Vorschlagswesen

Ein betriebliches Vorschlagswesen bildet im Diakonie Krankenhaus den äußeren Rahmen des Ideenmanagement, mit dem wir die Erfahrung und das Potenzial unserer Mitarbeiter nutzen. Betriebliches Vorschlagswesen als Ideenmanagement ist darüber hinaus ein geeigneter Baustein, um die bestehenden Managementsysteme im Qualitätsmanagementsystem zu ergänzen.

Das Hauptziel des betrieblichen Vorschlagswesens ist die Verbesserung von Arbeitsabläufen und Strukturen im Sinne einer besseren Patientenversorgung und höherer Mitarbeiterzufriedenheit, zusätzlich profitieren wir im Sinne einer Steigerung der Leistungs- und Wettbewerbsfähigkeit und der Sicherung der Arbeitsplätze. Jeder gemachte Vorschlag hilft !

Das Ideenmanagement fasst die einzelnen Ansätze des Qualitäts- und Gesundheitsmanagements, des Vorschlagswesen und kontinuierlicher Verbesserungsprozesse (KVP) zusammen. So entsteht ein weit gespanntes, ganzheitliches System aktiver Beteiligung. KVP ist dabei ein wichtiger Baustein im Changemanagement (Veränderungsmanagement) des Krankenhauses. Der kontinuierliche Verbesserungsprozess ist ein Entwicklungsprozess, der den Schritt von der Optimierung der Arbeitsprozesse zur echten Innovation im Unternehmen anstrebt. Es geht nicht nur darum, Probleme im Sinne von Mängeln aufzuspüren und abzustellen, sondern zunehmend Chancen im Sinne einer zusätzlichen Qualitätssteigerung zu nutzen.

Diese Ausrichtung und Verbindung zwischen KVP und betrieblichen Vorschlagswesen schafft Voraussetzungen, um ein aktives Vorschlagswesen mit kritischem Arbeitsbewusstsein, innovativer Teamkultur und zusätzlichem Motivationsschub im Sinne einer lernenden Organisation zu entwickeln.

Interne Audits

Das Interne Audit ist etabliertes Element des Qualitätsmanagement-Systems im Diakonie Krankenhaus und wird regelmäßig durchgeführt. Es ist eine systematische und unabhängige Untersuchung, um festzustellen, ob die qualitätsbezogenen Tätigkeiten und die damit zusammenhängenden Ergebnisse den geplanten Anordnungen entsprechen und ob diese Anordnungen wirkungsvoll verwirklicht und geeignet sind, die Ziele zu erreichen.

Ziele sind die Stabilisierung und die Weiterentwicklung der eigenen Grundsätze und der Forderungen bezüglich der Qualität im Diakonie Krankenhaus.

Das bedeutet:

- - Check der festgelegten Regelungen und Standards
- - Check der Forderungen aus Vorschriften (z.B. gesetzlichen)
- - Prüfen, ob die durchgeführten Maßnahmen der Zielerreichung dienen
- - Aufspüren von Verbesserungsmöglichkeiten durch die Überprüfung von Abläufen einzelner Dienstleistungen

Risikomanagement

Neben den Maßnahmen zur Vermeidung von Risiken, wie die Einhaltung gesetzlicher Vorgaben und Richtlinien zur Hygiene, zur Arzneimittelversorgung, zur Anwendung von Blut- und Blutprodukten und zum Arbeits- und Umweltschutz, werden Zwischenfälle kontinuierlich erfasst und ausgewertet. Die Ergebnisse werden genutzt, um operative und strategische Maßnahmen zur weiteren Minimierung von Risiken festzulegen.

D-5 Qualitätsmanagementprojekte

Zur Verbesserung und Erweiterung ihrer Dienstleistungen wurden im Diakonie Krankenhaus verschiedene Projekte durchgeführt.

Die Projekte werden systematisch geplant, durchgeführt und hinsichtlich ihrer Qualität und ihrer Zielerreichung bewertet. Ein Reportingsystem sichert den Erfolg.

Im Berichtszeitraum wurden folgende Projekte im Diakonie Krankenhaus geplant und durchgeführt:

- Bearbeitung der Ergebnisse aus der Mitarbeiterbefragung
- Aufbau eines Kompetenzzentrums für Brustkrankungen in Kooperation mit dem Katholischen Klinikum Mainz
- Anerkennung als kardiologischer Schwerpunkt
- Eröffnung eines Linksherzkathetermessplatzes

- Anerkennung als Akademisches Lehrkrankenhaus der Universitätsmedizin Mainz
- Ausbau des Leistungsspektrums Wirbelsäulen Chirurgie
- Weiterentwicklung der Elternschule in den Abteilungen Geburtshilfe und Kinder- und Jugendmedizin
- Weiterentwicklung des medizinischen Notfallmanagements
- Einführung von Kodierfachkräften
- Einführung und Etablierung eines betrieblichen Vorschlagswesens
- Schulungen zum Risikomanagement im Krankenhaus
- Erfolgreiche Re-Zertifizierung Juni 2008
- Planung von Bettenkapazität zur Versorgung palliativmedizinischer Patienten
- Neugestaltung des Internetauftritts sowie der Patientenbroschüre
- Implementierung eines Schmerzkonzeptes
- Aufbau eines Schulungskonzeptes für Ärzte zur ärztlichen Gesprächsführung

D-6 Bewertung des Qualitätsmanagements

Zertifizierung

Das Diakonie Krankenhaus kreuznacher diakonie ist seit Juni 2005 nach den Qualitätskriterien der proCum Zert Zertifizierungsgesellschaft GmbH zertifiziert.

Im Juni 2008 wurde das Zertifikat erneut überreicht, nachdem externe Visitoren vorher eine Woche lang die Abläufe und Strukturen im Diakonie Krankenhaus kreuznacher diakonie genauestens geprüft hatten und ein sehr gutes Ergebnis attestierten.

Die kombinierte Zertifizierung nach proCum Cert und KTQ (Kooperation für Transparenz und Qualität im Gesundheitswesen) beinhaltet die Überprüfung und Bewertung der Qualität der Leistungserbringung und des internen Qualitätsmanagements in neun Qualitätskategorien.

Hierbei werden die Themen:

Patientenorientierung (pCC + KTQ), Mitarbeiterorientierung (pCC+KTQ), Sicherheit im Krankenhaus (KTQ), Informationswesen (KTQ), Trägerverantwortung und Krankenhausführung (pCC + KTQ), Qualitätsmanagement (KTQ), Spiritualität (pCC) und Verantwortung gegenüber der Gesellschaft (pCC) geprüft und bewertet.

Als Krankenhaus in konfessioneller Trägerschaft sollte in gleicher Weise die Qualität von Organisation und Struktur und von medizinischen und pflegerischen Prozessen mit der Qualität der spirituellen Begleitung von Patienten, Angehörigen, Mitarbeiterinnen und Mitarbeitern durch das Zertifizierungsverfahren transparent dargestellt und durch externe Experten bewertet werden.

Das Zertifikat hat eine Gültigkeit von drei Jahren. Die erneute Überprüfung (Re-Zertifizierung) ist für Juni 2011 terminiert.

Selbstbewertung

Zur Vorbereitung auf die Zertifizierung und zur Überprüfung der Reife der Organisation werden interne Selbstbewertungen durchgeführt.

Die Selbstbewertung gibt Aufschluss über die Stärken und das Verbesserungspotential der Prozesse und des gesamten Managementsystems.

Die aus den Ergebnissen gewonnenen Erkenntnisse werden genutzt, um Verbesserungsmaßnahmen einzuleiten. Hierbei wenden wir die Systematik des kontinuierlichen Verbesserungsprozesses PDCA (Plan-Do-Check-Act) an. Diese bedeutet, Projekte werden geplant, die Arbeitsabläufe systematisch umgesetzt, Ergebnisse überprüft und bewertet und anhand der Auswertung der Ergebnisse wiederum Verbesserungsmaßnahmen eingeleitet.

Befragungen

Ein wichtiges Instrument für die Bewertung der Qualität im Diakonie Krankenhaus sind Befragungen.

Im Rhythmus von 3 Jahren werden Mitarbeiter anonym durch eine externe Beraterfirma befragt, Patienten und niedergelassene Ärzte im 5-Jahresrhythmus. Die Befragungen geben Aufschluss über die Zufriedenheit der Kunden mit unserer Organisation, den Arbeitsabläufen, der medizinischen und pflegerischen Versorgung, der Freundlichkeit und Kompetenz unserer Mitarbeiterinnen und Mitarbeiter, unserem Leistungsangebot und unserer Servicequalität.

Die Ergebnisse helfen Schwachstellen aufzuzeigen und entsprechende Verbesserungsmaßnahmen einzuleiten und in der Folgebefragung zu evaluieren.