

Strukturierter Qualitätsbericht
gemäß § 137 Abs. 3 Satz 1 Nr. 4 SGB V
für das Berichtsjahr 2008

Friedrich- Ebert- Krankenhaus Neumünster GmbH

Dieser Qualitätsbericht wurde mit dem von der DKTIG herausgegebenen Erfassungstool IPQ
auf der Basis der Software ProMaTo® QB am 31.08.2009 um 10:51 Uhr erstellt.

DKTIG: <http://www.dktig.de>

ProMaTo: <http://www.netfutura.de>

Inhaltsverzeichnis

	Einleitung
A-1	Allgemeine Kontaktdaten des Krankenhauses
A-2	Institutionskennzeichen des Krankenhauses
A-3	Standort(nummer)
A-4	Name und Art des Krankenhausträgers
A-5	Akademisches Lehrkrankenhaus
A-6	Organisationsstruktur des Krankenhauses
A-7	Regionale Versorgungsverpflichtung für die Psychiatrie
A-8	Fachabteilungsübergreifende Versorgungsschwerpunkte des Krankenhauses
A-9	Fachabteilungsübergreifende medizinisch-pflegerische Leistungsangebote des Krankenhauses
A-10	Allgemeine nicht-medizinische Serviceangebote des Krankenhauses
A-11	Forschung und Lehre des Krankenhauses
A-12	Anzahl der Betten im gesamten Krankenhaus nach § 108/109 SGB V
A-13	Fallzahlen des Krankenhauses
A-14	Personal des Krankenhauses
B-[1]	Zahn- und Kieferheilkunde, Mund- und Kieferchirurgie
B-[1].1	Name der Organisationseinheit/ Fachabteilung
B-[1].2	Versorgungsschwerpunkte der Organisationseinheit/ Fachabteilung
B-[1].3	Medizinisch-pflegerische Leistungsangebote der Organisationseinheit/ Fachabteilung
B-[1].4	Nicht-medizinische Serviceangebote der Organisationseinheit/ Fachabteilung
B-[1].5	Fallzahlen der Organisationseinheit/ Fachabteilung
B-[1].6	Diagnosen nach ICD
B-[1].7	Prozeduren nach OPS
B-[1].8	Ambulante Behandlungsmöglichkeiten
B-[1].9	Ambulante Operationen nach § 115b SGB V
B-[1].10	Zulassung zum Durchgangs-Arztverfahren der Berufsgenossenschaft
B-[1].11	Apparative Ausstattung
B-[1].12	Personelle Ausstattung
B-[2]	Klinik für Anästhesiologie und operative Intensivmedizin
B-[2].1	Name der Organisationseinheit/ Fachabteilung
B-[2].2	Versorgungsschwerpunkte der Organisationseinheit/ Fachabteilung
B-[2].3	Medizinisch-pflegerische Leistungsangebote der Organisationseinheit/ Fachabteilung
B-[2].4	Nicht-medizinische Serviceangebote der Organisationseinheit/ Fachabteilung
B-[2].5	Fallzahlen der Organisationseinheit/ Fachabteilung
B-[2].6	Diagnosen nach ICD
B-[2].7	Prozeduren nach OPS
B-[2].8	Ambulante Behandlungsmöglichkeiten

- B-[2].9 Ambulante Operationen nach § 115b SGB V
- B-[2].10 Zulassung zum Durchgangs-Arztverfahren der Berufsgenossenschaft
- B-[2].11 Apparative Ausstattung
- B-[2].12 Personelle Ausstattung
- B-[3] Klinik für Chirurgie**
- B-[3].1 Name der Organisationseinheit/ Fachabteilung
- B-[3].2 Versorgungsschwerpunkte der Organisationseinheit/ Fachabteilung
- B-[3].3 Medizinisch-pflegerische Leistungsangebote der Organisationseinheit/ Fachabteilung
- B-[3].4 Nicht-medizinische Serviceangebote der Organisationseinheit/ Fachabteilung
- B-[3].5 Fallzahlen der Organisationseinheit/ Fachabteilung
- B-[3].6 Diagnosen nach ICD
- B-[3].7 Prozeduren nach OPS
- B-[3].8 Ambulante Behandlungsmöglichkeiten
- B-[3].9 Ambulante Operationen nach § 115b SGB V
- B-[3].10 Zulassung zum Durchgangs-Arztverfahren der Berufsgenossenschaft
- B-[3].11 Apparative Ausstattung
- B-[3].12 Personelle Ausstattung
- B-[4] Klinik für Gefäßchirurgie**
- B-[4].1 Name der Organisationseinheit/ Fachabteilung
- B-[4].2 Versorgungsschwerpunkte der Organisationseinheit/ Fachabteilung
- B-[4].3 Medizinisch-pflegerische Leistungsangebote der Organisationseinheit/ Fachabteilung
- B-[4].4 Nicht-medizinische Serviceangebote der Organisationseinheit/ Fachabteilung
- B-[4].5 Fallzahlen der Organisationseinheit/ Fachabteilung
- B-[4].6 Diagnosen nach ICD
- B-[4].7 Prozeduren nach OPS
- B-[4].8 Ambulante Behandlungsmöglichkeiten
- B-[4].9 Ambulante Operationen nach § 115b SGB V
- B-[4].10 Zulassung zum Durchgangs-Arztverfahren der Berufsgenossenschaft
- B-[4].11 Apparative Ausstattung
- B-[4].12 Personelle Ausstattung
- B-[5] Klinik für Geriatrie, Tagesklinik, Physikalische Therapie**
- B-[5].1 Name der Organisationseinheit/ Fachabteilung
- B-[5].2 Versorgungsschwerpunkte der Organisationseinheit/ Fachabteilung
- B-[5].3 Medizinisch-pflegerische Leistungsangebote der Organisationseinheit/ Fachabteilung
- B-[5].4 Nicht-medizinische Serviceangebote der Organisationseinheit/ Fachabteilung
- B-[5].5 Fallzahlen der Organisationseinheit/ Fachabteilung
- B-[5].6 Diagnosen nach ICD
- B-[5].7 Prozeduren nach OPS
- B-[5].8 Ambulante Behandlungsmöglichkeiten
- B-[5].9 Ambulante Operationen nach § 115b SGB V
- B-[5].10 Zulassung zum Durchgangs-Arztverfahren der Berufsgenossenschaft
- B-[5].11 Apparative Ausstattung
- B-[5].12 Personelle Ausstattung
- B-[6] Klinik für Gynäkologie und Geburtshilfe/ Teil Gynäkologie**
- B-[6].1 Name der Organisationseinheit/ Fachabteilung
- B-[6].2 Versorgungsschwerpunkte der Organisationseinheit/ Fachabteilung
- B-[6].3 Medizinisch-pflegerische Leistungsangebote der Organisationseinheit/ Fachabteilung
- B-[6].4 Nicht-medizinische Serviceangebote der Organisationseinheit/ Fachabteilung

- B-[6].5 Fallzahlen der Organisationseinheit/ Fachabteilung
- B-[6].6 Diagnosen nach ICD
- B-[6].7 Prozeduren nach OPS
- B-[6].8 Ambulante Behandlungsmöglichkeiten
- B-[6].9 Ambulante Operationen nach § 115b SGB V
- B-[6].10 Zulassung zum Durchgangs-Arztverfahren der Berufsgenossenschaft
- B-[6].11 Apparative Ausstattung
- B-[6].12 Personelle Ausstattung
- B-[7] Klinik für Gynäkologie und Geburtshilfe/ Teil Geburtshilfe (Neugeborene)**
- B-[7].1 Name der Organisationseinheit/ Fachabteilung
- B-[7].2 Versorgungsschwerpunkte der Organisationseinheit/ Fachabteilung
- B-[7].3 Medizinisch-pflegerische Leistungsangebote der Organisationseinheit/ Fachabteilung
- B-[7].4 Nicht-medizinische Serviceangebote der Organisationseinheit/ Fachabteilung
- B-[7].5 Fallzahlen der Organisationseinheit/ Fachabteilung
- B-[7].6 Diagnosen nach ICD
- B-[7].7 Prozeduren nach OPS
- B-[7].8 Ambulante Behandlungsmöglichkeiten
- B-[7].9 Ambulante Operationen nach § 115b SGB V
- B-[7].10 Zulassung zum Durchgangs-Arztverfahren der Berufsgenossenschaft
- B-[7].11 Apparative Ausstattung
- B-[7].12 Personelle Ausstattung
- B-[8] Klinik für Gynäkologie und Geburtshilfe/ Teil Geburtshilfe (Wöchnerinnen)**
- B-[8].1 Name der Organisationseinheit/ Fachabteilung
- B-[8].2 Versorgungsschwerpunkte der Organisationseinheit/ Fachabteilung
- B-[8].3 Medizinisch-pflegerische Leistungsangebote der Organisationseinheit/ Fachabteilung
- B-[8].4 Nicht-medizinische Serviceangebote der Organisationseinheit/ Fachabteilung
- B-[8].5 Fallzahlen der Organisationseinheit/ Fachabteilung
- B-[8].6 Diagnosen nach ICD
- B-[8].7 Prozeduren nach OPS
- B-[8].8 Ambulante Behandlungsmöglichkeiten
- B-[8].9 Ambulante Operationen nach § 115b SGB V
- B-[8].10 Zulassung zum Durchgangs-Arztverfahren der Berufsgenossenschaft
- B-[8].11 Apparative Ausstattung
- B-[8].12 Personelle Ausstattung
- B-[9] Klinik für Hämatologie, Onkologie und Nephrologie**
- B-[9].1 Name der Organisationseinheit/ Fachabteilung
- B-[9].2 Versorgungsschwerpunkte der Organisationseinheit/ Fachabteilung
- B-[9].3 Medizinisch-pflegerische Leistungsangebote der Organisationseinheit/ Fachabteilung
- B-[9].4 Nicht-medizinische Serviceangebote der Organisationseinheit/ Fachabteilung
- B-[9].5 Fallzahlen der Organisationseinheit/ Fachabteilung
- B-[9].6 Diagnosen nach ICD
- B-[9].7 Prozeduren nach OPS
- B-[9].8 Ambulante Behandlungsmöglichkeiten
- B-[9].9 Ambulante Operationen nach § 115b SGB V
- B-[9].10 Zulassung zum Durchgangs-Arztverfahren der Berufsgenossenschaft
- B-[9].11 Apparative Ausstattung

- B-[9].12 Personelle Ausstattung
- B-[10] Klinik für Kinder- und Jugendmedizin**
- B-[10].1 Name der Organisationseinheit/ Fachabteilung
- B-[10].2 Versorgungsschwerpunkte der Organisationseinheit/ Fachabteilung
- B-[10].3 Medizinisch-pflegerische Leistungsangebote der Organisationseinheit/ Fachabteilung
- B-[10].4 Nicht-medizinische Serviceangebote der Organisationseinheit/ Fachabteilung
- B-[10].5 Fallzahlen der Organisationseinheit/ Fachabteilung
- B-[10].6 Diagnosen nach ICD
- B-[10].7 Prozeduren nach OPS
- B-[10].8 Ambulante Behandlungsmöglichkeiten
- B-[10].9 Ambulante Operationen nach § 115b SGB V
- B-[10].10 Zulassung zum Durchgangs-Arztverfahren der Berufsgenossenschaft
- B-[10].11 Apparative Ausstattung
- B-[10].12 Personelle Ausstattung
- B-[11] Klinik für Neurologie und Psychiatrie/ Teil Neurologie**
- B-[11].1 Name der Organisationseinheit/ Fachabteilung
- B-[11].2 Versorgungsschwerpunkte der Organisationseinheit/ Fachabteilung
- B-[11].3 Medizinisch-pflegerische Leistungsangebote der Organisationseinheit/ Fachabteilung
- B-[11].4 Nicht-medizinische Serviceangebote der Organisationseinheit/ Fachabteilung
- B-[11].5 Fallzahlen der Organisationseinheit/ Fachabteilung
- B-[11].6 Diagnosen nach ICD
- B-[11].7 Prozeduren nach OPS
- B-[11].8 Ambulante Behandlungsmöglichkeiten
- B-[11].9 Ambulante Operationen nach § 115b SGB V
- B-[11].10 Zulassung zum Durchgangs-Arztverfahren der Berufsgenossenschaft
- B-[11].11 Apparative Ausstattung
- B-[11].12 Personelle Ausstattung
- B-[12] Klinik für Neurologie und Psychiatrie/ Teil Psychiatrie**
- B-[12].1 Name der Organisationseinheit/ Fachabteilung
- B-[12].2 Versorgungsschwerpunkte der Organisationseinheit/ Fachabteilung
- B-[12].3 Medizinisch-pflegerische Leistungsangebote der Organisationseinheit/ Fachabteilung
- B-[12].4 Nicht-medizinische Serviceangebote der Organisationseinheit/ Fachabteilung
- B-[12].5 Fallzahlen der Organisationseinheit/ Fachabteilung
- B-[12].6 Diagnosen nach ICD
- B-[12].7 Prozeduren nach OPS
- B-[12].8 Ambulante Behandlungsmöglichkeiten
- B-[12].9 Ambulante Operationen nach § 115b SGB V
- B-[12].10 Zulassung zum Durchgangs-Arztverfahren der Berufsgenossenschaft
- B-[12].11 Apparative Ausstattung
- B-[12].12 Personelle Ausstattung
- B-[13] Klinik für Thoraxchirurgie**
- B-[13].1 Name der Organisationseinheit/ Fachabteilung
- B-[13].2 Versorgungsschwerpunkte der Organisationseinheit/ Fachabteilung
- B-[13].3 Medizinisch-pflegerische Leistungsangebote der Organisationseinheit/ Fachabteilung
- B-[13].4 Nicht-medizinische Serviceangebote der Organisationseinheit/ Fachabteilung
- B-[13].5 Fallzahlen der Organisationseinheit/ Fachabteilung
- B-[13].6 Diagnosen nach ICD
- B-[13].7 Prozeduren nach OPS

- B-[13].8 Ambulante Behandlungsmöglichkeiten
- B-[13].9 Ambulante Operationen nach § 115b SGB V
- B-[13].10 Zulassung zum Durchgangs-Arztverfahren der Berufsgenossenschaft
- B-[13].11 Apparative Ausstattung
- B-[13].12 Personelle Ausstattung
- B-[14] Klinik für Unfall- und Orthopädische Chirurgie,
Sporttraumatologie**
- B-[14].1 Name der Organisationseinheit/ Fachabteilung
- B-[14].2 Versorgungsschwerpunkte der Organisationseinheit/ Fachabteilung
- B-[14].3 Medizinisch-pflegerische Leistungsangebote der Organisationseinheit/ Fachabteilung
- B-[14].4 Nicht-medizinische Serviceangebote der Organisationseinheit/ Fachabteilung
- B-[14].5 Fallzahlen der Organisationseinheit/ Fachabteilung
- B-[14].6 Diagnosen nach ICD
- B-[14].7 Prozeduren nach OPS
- B-[14].8 Ambulante Behandlungsmöglichkeiten
- B-[14].9 Ambulante Operationen nach § 115b SGB V
- B-[14].10 Zulassung zum Durchgangs-Arztverfahren der Berufsgenossenschaft
- B-[14].11 Apparative Ausstattung
- B-[14].12 Personelle Ausstattung
- B-[15] Klinik für Urologie**
- B-[15].1 Name der Organisationseinheit/ Fachabteilung
- B-[15].2 Versorgungsschwerpunkte der Organisationseinheit/ Fachabteilung
- B-[15].3 Medizinisch-pflegerische Leistungsangebote der Organisationseinheit/ Fachabteilung
- B-[15].4 Nicht-medizinische Serviceangebote der Organisationseinheit/ Fachabteilung
- B-[15].5 Fallzahlen der Organisationseinheit/ Fachabteilung
- B-[15].6 Diagnosen nach ICD
- B-[15].7 Prozeduren nach OPS
- B-[15].8 Ambulante Behandlungsmöglichkeiten
- B-[15].9 Ambulante Operationen nach § 115b SGB V
- B-[15].10 Zulassung zum Durchgangs-Arztverfahren der Berufsgenossenschaft
- B-[15].11 Apparative Ausstattung
- B-[15].12 Personelle Ausstattung
- B-[16] Klinik für Radiologie und Nuklearmedizin**
- B-[16].1 Name der Organisationseinheit/ Fachabteilung
- B-[16].2 Versorgungsschwerpunkte der Organisationseinheit/ Fachabteilung
- B-[16].3 Medizinisch-pflegerische Leistungsangebote der Organisationseinheit/ Fachabteilung
- B-[16].4 Nicht-medizinische Serviceangebote der Organisationseinheit/ Fachabteilung
- B-[16].5 Fallzahlen der Organisationseinheit/ Fachabteilung
- B-[16].6 Diagnosen nach ICD
- B-[16].7 Prozeduren nach OPS
- B-[16].8 Ambulante Behandlungsmöglichkeiten
- B-[16].9 Ambulante Operationen nach § 115b SGB V
- B-[16].10 Zulassung zum Durchgangs-Arztverfahren der Berufsgenossenschaft
- B-[16].11 Apparative Ausstattung
- B-[16].12 Personelle Ausstattung
- B-[17] Medizinische Klinik**
- B-[17].1 Name der Organisationseinheit/ Fachabteilung
- B-[17].2 Versorgungsschwerpunkte der Organisationseinheit/ Fachabteilung

- B-[17].3 Medizinisch-pflegerische Leistungsangebote der Organisationseinheit/ Fachabteilung
- B-[17].4 Nicht-medizinische Serviceangebote der Organisationseinheit/ Fachabteilung
- B-[17].5 Fallzahlen der Organisationseinheit/ Fachabteilung
- B-[17].6 Diagnosen nach ICD
- B-[17].7 Prozeduren nach OPS
- B-[17].8 Ambulante Behandlungsmöglichkeiten
- B-[17].9 Ambulante Operationen nach § 115b SGB V
- B-[17].10 Zulassung zum Durchgangs-Arztverfahren der Berufsgenossenschaft
- B-[17].11 Apparative Ausstattung
- B-[17].12 Personelle Ausstattung
- B-[18] Palliativmedizin / Klinik für Anästhesiologie und operative Intensivmedizin**
- B-[18].1 Name der Organisationseinheit/ Fachabteilung
- B-[18].2 Versorgungsschwerpunkte der Organisationseinheit/ Fachabteilung
- B-[18].3 Medizinisch-pflegerische Leistungsangebote der Organisationseinheit/ Fachabteilung
- B-[18].4 Nicht-medizinische Serviceangebote der Organisationseinheit/ Fachabteilung
- B-[18].5 Fallzahlen der Organisationseinheit/ Fachabteilung
- B-[18].6 Diagnosen nach ICD
- B-[18].7 Prozeduren nach OPS
- B-[18].8 Ambulante Behandlungsmöglichkeiten
- B-[18].9 Ambulante Operationen nach § 115b SGB V
- B-[18].10 Zulassung zum Durchgangs-Arztverfahren der Berufsgenossenschaft
- B-[18].11 Apparative Ausstattung
- B-[18].12 Personelle Ausstattung
- B-[19] Kinder -und Jugendpsychiatrie/ Tagesklinik**
- B-[19].1 Name der Organisationseinheit/ Fachabteilung
- B-[19].2 Versorgungsschwerpunkte der Organisationseinheit/ Fachabteilung
- B-[19].3 Medizinisch-pflegerische Leistungsangebote der Organisationseinheit/ Fachabteilung
- B-[19].4 Nicht-medizinische Serviceangebote der Organisationseinheit/ Fachabteilung
- B-[19].5 Fallzahlen der Organisationseinheit/ Fachabteilung
- B-[19].6 Diagnosen nach ICD
- B-[19].7 Prozeduren nach OPS
- B-[19].8 Ambulante Behandlungsmöglichkeiten
- B-[19].9 Ambulante Operationen nach § 115b SGB V
- B-[19].10 Zulassung zum Durchgangs-Arztverfahren der Berufsgenossenschaft
- B-[19].11 Apparative Ausstattung
- B-[19].12 Personelle Ausstattung
- B-[20] Neurochirurgische Belegabteilung**
- B-[20].1 Name der Organisationseinheit/ Fachabteilung
- B-[20].2 Versorgungsschwerpunkte der Organisationseinheit/ Fachabteilung
- B-[20].3 Medizinisch-pflegerische Leistungsangebote der Organisationseinheit/ Fachabteilung
- B-[20].4 Nicht-medizinische Serviceangebote der Organisationseinheit/ Fachabteilung
- B-[20].5 Fallzahlen der Organisationseinheit/ Fachabteilung
- B-[20].6 Diagnosen nach ICD
- B-[20].7 Prozeduren nach OPS
- B-[20].8 Ambulante Behandlungsmöglichkeiten
- B-[20].9 Ambulante Operationen nach § 115b SGB V
- B-[20].10 Zulassung zum Durchgangs-Arztverfahren der Berufsgenossenschaft

- B-[20].11 Apparative Ausstattung
- B-[20].12 Personelle Ausstattung
- B-[21] **Hals-, Nasen-, Ohrenheilkunde**
- B-[21].1 Name der Organisationseinheit/ Fachabteilung
- B-[21].2 Versorgungsschwerpunkte der Organisationseinheit/ Fachabteilung
- B-[21].3 Medizinisch-pflegerische Leistungsangebote der Organisationseinheit/ Fachabteilung
- B-[21].4 Nicht-medizinische Serviceangebote der Organisationseinheit/ Fachabteilung
- B-[21].5 Fallzahlen der Organisationseinheit/ Fachabteilung
- B-[21].6 Diagnosen nach ICD
- B-[21].7 Prozeduren nach OPS
- B-[21].8 Ambulante Behandlungsmöglichkeiten
- B-[21].9 Ambulante Operationen nach § 115b SGB V
- B-[21].10 Zulassung zum Durchgangs-Arztverfahren der Berufsgenossenschaft
- B-[21].11 Apparative Ausstattung
- B-[21].12 Personelle Ausstattung
- C-1 Teilnahme an der externen vergleichenden Qualitätssicherung nach § 137 SGB V (BQS-Verfahren)
- C-2 Externe Qualitätssicherung nach Landesrecht gemäß § 112 SGB V
- C-3 Qualitätssicherung bei Teilnahme an Disease-Management-Programmen (DMP) nach § 137f SGB V
- C-4 Teilnahme an sonstigen Verfahren der externen vergleichenden Qualitätssicherung
- C-5 Umsetzung der Mindestmengenvereinbarung nach § 137 SGB V
- C-6 Umsetzung von Beschlüssen des Gemeinsamen Bundesausschusses zur Qualitätssicherung nach § 137 Abs. 1 Satz 1 Nr. 2 SGB V [neue Fassung] ("Strukturqualitätsvereinbarung")
- D-1 Qualitätspolitik
- D-2 Qualitätsziele
- D-3 Aufbau des einrichtungsinternen Qualitätsmanagements
- D-4 Instrumente des Qualitätsmanagements
- D-5 Qualitätsmanagement-Projekte
- D-6 Bewertung des Qualitätsmanagements

Einleitung



Abbildung: Friedrich-Ebert-Krankenhaus Neumünster

ärztlich versorgt und auch im medizinischen Controlling eng kooperiert.

Einleitung

Sehr geehrte Damen und Herren,

ob Sie gerade bei uns behandelt werden oder Ihre Behandlung bevorsteht, ob Sie jemanden in unserem Krankenhaus besuchen oder sich für unser Haus interessieren:

Wir begrüßen Sie ganz herzlich und freuen uns über Ihr Interesse an unserem Haus.

Das Friedrich-Ebert-Krankenhaus bietet der Bevölkerung von Neumünster und Umgebung ein breites Spektrum der stationären, teilstationären und ambulanten Krankenversorgung. Als Schwerpunktkrankenhaus verfügen wir über alle wichtigen medizinischen Abteilungen und können somit auch komplexe Krankheitsbilder behandeln. Das FEK stellt damit ein wohnortnahes und qualifiziertes klinisches, tagesklinisches und ambulantes Leistungsangebot für die Bevölkerung in der Region Neumünster.

Die Medizin und die Erwartung der Patienten an das Krankenhaus entwickeln sich in der heutigen Zeit sehr schnell weiter. Das FEK stellt sich diesem dynamischen Fortschritt und optimiert laufend das medizinische Angebot und verbessert stetig die Qualität der Behandlung.

Folgende Maßnahmen hat das FEK entwickelt, um der Zukunft im Gesundheitswesen weiterhin aktiv zu begegnen:

- Wir verfügen über ein Qualitätsmanagement, das in Zusammenarbeit mit allen Abteilungen Strukturen und Abläufe optimiert.
- Unser Beschwerdemanagement greift Kritik und Anregungen von Patienten, Besuchern und der Mitarbeiter auf und stellt erkannte Mängel, soweit möglich, kurzfristig ab.
- Über regelmäßige Patientenbefragungen wird der Grad der Zufriedenheit von Patienten über die Behandlung bzw. sonstige Dienstleistungen ermittelt. Gemeinsam mit den Mitarbeiter/-innen der Kliniken werden Verbesserungen eingeleitet.
- Wir lassen wichtige Bereiche des Krankenhauses zertifizieren, um die Behandlung und Versorgung unserer Patienten sicherer zu machen (z.B. Brustzentrum, Pflegemanagement, Aufbereitung von OP-Instrumenten, Gastroenterologie, Dialyse, Physikalische Therapie).
- Wir entwickeln laufend neue innovative Leistungsangebote.
- Im Rahmen von Prozessoptimierung haben wir ein innovatives Fall- und Caremanagement in der Pflege entwickelt. Dies gibt uns die Möglichkeit, Patienten während Ihres Aufenthaltes und darüber hinaus optimal zu versorgen.
- Wir kooperieren mit Universitätskliniken, Krankenhäusern und sonstigen Einrichtungen, um gemeinsame Angebote zu entwickeln und um voneinander zu lernen (Universitätskliniken Schleswig-Holstein und Hamburg, Klinikum Itzehoe, Westküstenkliniken Heide und Brunsbüttel, Kreiskrankenhaus Rendsburg-Eckernförde, Klinikum Bad Bramstedt, Fachklinik Hahnknüll, Pflegediakonie Altholstein, Dependancemodell die Geriatrie im Klinikum Bad Bramstedt, Controlling/benchmark-Projekte).

Unser Anspruch ist es, in Neumünster ein Gesundheitszentrum mit verschiedenen Dienstleistungen vorzuhalten, das hochwertige medizinische und pflegerische Angebote miteinander kombiniert.

Wir hoffen, allen Interessierten mit dem vorliegenden Qualitätsbericht einen Einblick in das komplexe Leistungsangebot unseres Hauses zu geben.

Bitte scheuen Sie sich nicht, bei weiteren Fragen unsere Mitarbeiter zu kontaktieren.

Ihre Geschäftsführung

Alfred von Dollen

Verantwortlich:

Name	Abteilung	Tel. Nr.	Fax Nr.	Email
Dr. med. Walter Pries	Stabsstelle Qualitätsmanagement	04321-405-1005	04321-405-1009	walter.pries@fek.de
Nele Westphal	Stabsstelle Qualitätsmanagement	04321-405-1004	04321-405-1009	nele.westphal@fek.de

Ansprechpartner:

Name	Abteilung	Tel. Nr.	Fax Nr.	Email
Prof. Dr. med. Andreas Schuchert	Medizinische Klinik/ Chefarzt	04321 405 7001	04321 405 7009	andreas.schuchert@fek.de
Dr. med. Harald Held	Klinik für Hämatologie, Onkologie und Nephrologie/ Chefarzt	04321 405 7011	04321 405 7019	harald.held@fek.de
PD Dr. med. Werner Hofmann	Geriatrische Klinik und Tagesklinik	04321 405 7021	04321 405 7029	werner.hofmann@fek.de
PD Dr. med. R. - Christiane Seitz	Klinik für Kinder- und Jugendmedizin und Tagesklinik/ Chefarztin	04321 405 2051	04321 405 2059	margit.iwaniuk- gruschka@fek.de
PD Dr. med. Nicolas T. Schwarz	Chirurgische Klinik/ Chefarzt	04321 405 2021	04321 405 2029	nicolas.schwarz@fek.de
PD Dr. med. Fuchs Michael	Klinik für Unfall- und Orthopädische Chirurgie, Sporttraumatologie/ Chefarzt	04321 405 2011	04321 405 2019	michael.fuchs@fek.de
Alexander Selch	Abteilung für Gefäßchirurgie/ Leitender Arzt	04321 405 2031	04321 405 2039	alexander.selch@fek.de
PD Dr. med. Ronald Elfeldt	Abteilung für Thoraxchirurgie/ Chefarzt	04321 405 2081	04321 405 2089	ronald.elfeldt@fek.de
Dr. med. Klaus Esders	Klinik für Urologie/ Chefarzt	04321 405 2001	04321 405 2009	klaus.esders@fek.de
Dr. med. Johanna Höink	Klinik für Gynäkologie und Geburtshilfe/ Chefarztin	04321 405 2061	04321 405 2069	silvia.taube@fek.de
Prof. Dr. med. Hans- Christian Hansen	Klinik für Neurologie und Psychiatrie/ Chefarzt	04321 405 2071	04321 405 2079	hc.hansen@fek.de

Name	Abteilung	Tel. Nr.	Fax Nr.	Email
PD Dr. med. Jochen Hansen	Klinik für Anästhesiologie und operative Intensivmedizin/ Chefarzt	04321 405 2041	04321 405 2049	jochen.hansen@fek.de
PD Dr. med. Beate Stöckelhuber	Radiologische Klinik, Nuklearmedizin/ Chefarztin	04321 405 4911	04321 405 4919	beate.stoeckelhuber@fek.de
Dr. Frauke Strahlendorf-Elsner	Zentrallabor/ Leitende Ärztin	04321 405 3811	04321 405 3809	frauke.strahlendorf-elsner@fek.de
Christian de la Chaux	Pflegedienst/ Leitung	04321 405 3001	04321 405 3009	christian.delachaux@fek.de
PD Dr. med. Werner Hofmann	Physikalische Therapie/ Krankengymnastik	04321 405 7020/1	04321 405 7029	werner.hofmann@fek.de
Dr. med. Eberhard Jenckel	Hals-, Nasen-, Ohrenklinik/ einweisender Arzt	04321 42270		
Dr. med. Martin Wellbrock	Hals-, Nasen-, Ohrenklinik/ einweisender Arzt	04321 42270		
Dr. med. Elisabeth Kraft	Hals-, Nasen-, Ohrenklinik/ einweisende Ärztin	04321 43584		
Dr. med. Dirk Meister	Hals-, Nasen-, Ohrenklinik/ einweisender Arzt	04321 14055		
Dr. med. Michael Klinger	Hals-, Nasen-, Ohrenklinik/ einweisender Arzt	04321 43836		
Dr. med. Jan Witte	Hals-, Nasen-, Ohrenklinik/ einweisender Arzt	04321 43836		
Dr. med. Dr. med. dent. Cord-Eberhard Kotthaus	Mund-, Kiefer-, Gesichtschirurgie/ einweisender Arzt	04321 45079		
PD Dr. med. Werner Hofmann	Ambulante Geriatrische Versorgung	04321-4057021	04321-4057029	werner.hofmann@fek.de

Links:

<http://www.fek.de>

Die Krankenhausleitung, vertreten durch den Geschäftsführer Herrn Alfred von Dollen, ist verantwortlich für die Vollständigkeit und Richtigkeit der Angaben im Qualitätsbericht.

Teil A - Struktur- und Leistungsdaten des Krankenhauses

A-1 Allgemeine Kontaktdaten des Krankenhauses

Hausanschrift:

Friedrich-Ebert-Krankenhaus Neumünster GmbH

Friesenstraße 11

24534 Neumünster

Telefon:

04321 / 4050

Fax:

04321 / 4051609

E-Mail:

info@fek.de

Internet:

<http://www.fek.de>

A-2 Institutionskennzeichen des Krankenhauses

260101488

A-3 Standort(nummer)

00

A-4 Name und Art des Krankenhausträgers

Name:

Stadt Neumünster

Art:

öffentlich

A-5 Akademisches Lehrkrankenhaus

Ja

Universität:

Universitätsklinikum Schleswig-Holstein Campus Kiel, Universitätsklinikum Hamburg Eppendorf

A-6 Organisationsstruktur des Krankenhauses

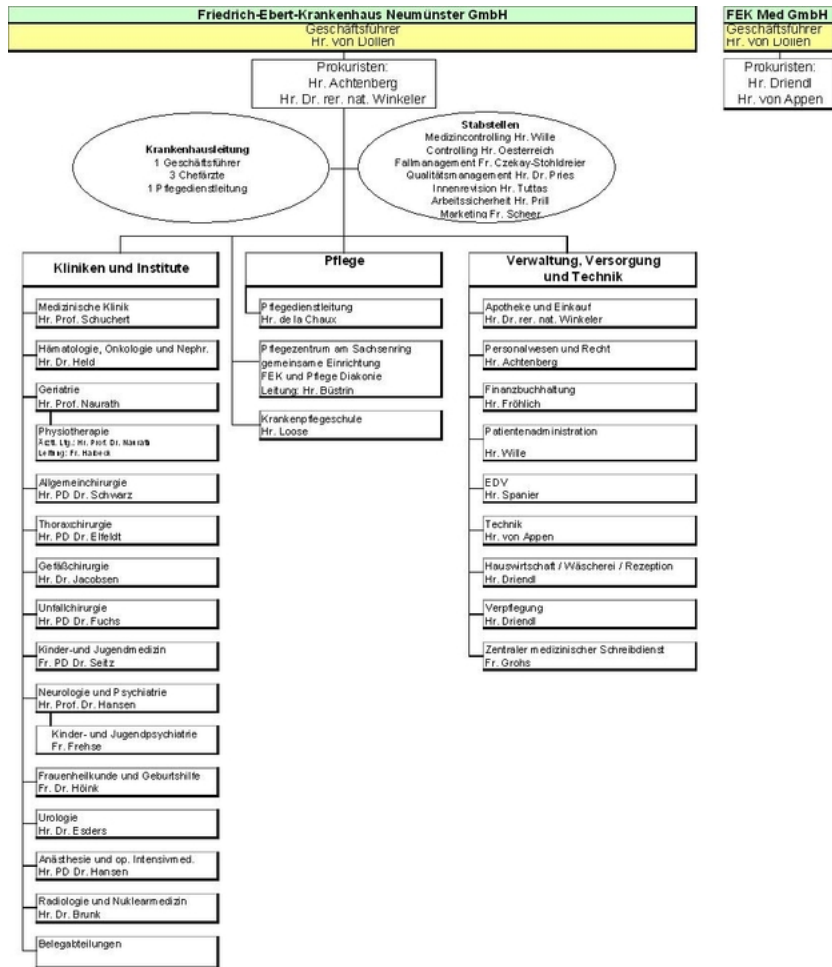

Stand: 06.2007

Organigramm: Friedrich-Ebert-Krankenhaus Neumünster

A-7 Regionale Versorgungsverpflichtung für die Psychiatrie

Für psychiatrische Fachkrankenhäuser bzw. Krankenhäuser mit einer psychiatrischen Fachabteilung:

Besteht eine regionale Versorgungsverpflichtung ?

Ja

A-8 Fachabteilungsübergreifende Versorgungsschwerpunkte des Krankenhauses

Nr.	Fachabteilungsübergreifender Versorgungsschwerpunkt:	Fachabteilungen, die an dem Versorgungsschwerpunkt beteiligt sind:	Kommentar / Erläuterung:
-----	--	--	--------------------------

Nr.	Fachabteilungsübergreifender Versorgungsschwerpunkt:	Fachabteilungen, die an dem Versorgungsschwerpunkt beteiligt sind:	Kommentar / Erläuterung:
VS12	Ambulantes OP-Zentrum	Allgemeinchirurgie, Neurochirurgie, Gefäßchirurgie, Gynäkologie, Hals-Nasen-Ohren Heilkunde, Unfallchirurgie, Urologie,	Kinder können während ihres Aufenthaltes im AOZ betreut werden. Im Aufwachbereich hat ein Elternteil die Möglichkeit bei seinem Kind zu sein.
VS13	Beckenbodenzentrum	Allgemeine Chirurgie, Urologie, Frauenheilkunde und Geburtshilfe, Neurologie, Allgemeine Psychiatrie,	Enge Zusammenarbeit der Bereiche Frauenheilkunde, Urologie, Chirurgie, Radiologie, Geriatrie und Physiotherapie zur Diagnostik und Behandlung von Beckenbodensenkung, Harn- und Stuhlinkontinenz. Das Zentrum ist Mitglied der "Deutschen Kontinenz Gesellschaft".
VS01	Brustzentrum	Hämatologie-Onkologie, Strahlentherapie, Psychiatrie-Neurologie, Radiologie, Nuklearmedizin,	Das Holsteinische Brustzentrum (HBZ) ist eine Arbeitsgemeinschaft folgender schleswig-holsteinischer Krankenhäuser: Friedrich-Ebert-Krankenhaus Neumünster, Klinikum Itzehoe, Krankenhaus Rendsburg, Westküstenklinikum Heide. Im Rahmen eines "Disease Management Programmes" (DMP) zur Verbesserung der Behandlungsstandards findet eine interdisziplinäre und Klinik übergreifende Zusammenarbeit statt, die vertraglich geregelt ist und direkt den Patientinnen zugute kommt. Zum Konzept gehört außerdem die Vernetzung mit leistungsfähigen niedergelassenen Praxen in der Region. Insgesamt weisen die beteiligten Krankenhäuser ein stationäres Behandlungspotential von knapp 100.000 Patienten jährlich auf. Zertifiziert nach DIN EN ISO 9001:2000 und den Fachlichen Anforderungen für Brustzentren.

Nr.	Fachabteilungsübergreifender Versorgungsschwerpunkt:	Fachabteilungen, die an dem Versorgungsschwerpunkt beteiligt sind:	Kommentar / Erläuterung:
VS15	Dialysezentrum	Medizinische Klinik, Gefäßchirurgie, Radiologie, Koronarangiographie, Endoskopie, Ambulantes OP-Zentrum	Ein zwölfköpfiges Team aus Fachschwestern und -pflegern und drei Ärzten betreut die Patienten und führt ungefähr 6.000 Behandlungen im Jahr durch.
VS24	Interdisziplinäre Intensivmedizin	Neurochirurgie, Allgemeine Chirurgie, Unfallchirurgie, Neurochirurgie, Gefäßchirurgie Thoraxchirurgie, Urologie, Frauenheilkunde,	Die moderne operative Intensivstation (Station 58) wurde 1998 in Betrieb genommen. In sechs Zweibettzimmern und zwei Einbettzimmern werden operative intensivpflichtige Patienten unter modernsten Gesichtspunkten versorgt. Sämtliche modernen Beatmungsverfahren sowie Überwachungsmethoden und diagnostische Verfahren (Sonographie, Endoskopie, Echokardiographie) stehen in unmittelbarer Nähe der Intensivstation bereit. Mehr als 1000 Patienten werden hier pro Jahr behandelt.
VS02	Perinatalzentrum	Pädiatrie, Frauenheilkunde und Geburtshilfe, Geburtshilfe,	Gemeinsam mit der Klinik für Gynäkologie und Geburtshilfe bildet die Klinik für Kinder- und Jugendmedizin das Perinatalzentrum "Level 2" an, das eine kinderärztliche Beratung für Risikoschwangerschaften ab der 29. Woche schon vor der Geburt sichert. Das Westküstenklinikum ist als Früh- und Neugeborenenzentrum der Maximalversorgung („Perinatalzentrum Level 1“) durch einen Kooperationsvertrag angeschlossen.

Nr.	Fachabteilungsübergreifender Versorgungsschwerpunkt:	Fachabteilungen, die an dem Versorgungsschwerpunkt beteiligt sind:	Kommentar / Erläuterung:
VS37	Polytraumaversorgung	Klinik für Anästhesiologie und Intensivmedizin, Allgemeinchirurgie, Gefäßchirurgie, Thoraxchirurgie, Medizinische Klinik, Neurochirurgie, Urologie, Klinik für Kinder und Jugendmedizin, Klinik für Unfall- und Orthopädische Chirurgie, Sporttraumatologie	Zusammenarbeit im Rahmen des Projektes der Deutschen Gesellschaft für Unfallchirurgie - zertifiziertes Traumazentrum.
VS03	Schlaganfallzentrum	Neurochirurgie, Innere Medizin, Gefäßchirurgie, Neurologie, Geriatrie	Auf unserer im Juni 2003 in Betrieb genommenen Stroke-Unit stehen vier Betten zur speziellen Diagnostik und Therapie von Patienten mit Schlaganfallerkrankungen zur Verfügung. Die Spezial-Station wurde nach den Richtlinien der Deutschen Schlaganfall Gesellschaft als regionale Stroke Unit im Dezember 2005 zertifiziert. Wir streben hier eine rasche, integrierte Akutbehandlung, die einen schnellstmöglichen Beginn der frührehabilitativen Therapie beinhaltet, an.
VS06	Tumorzentrum	Hämatologie-Onkologie, Strahlentherapie, Urologie, Gynäkologie, Allgemeine Chirurgie, Thorax-Chirurgie	Kurative und palliative onkologische Chirurgie, ggf. mit Organersatzbildung (z.B. Ösophagus, Magen, Enddarm). In unserer Klinik können Patienten mit Tumorleiden umfassend diagnostiziert und behandelt werden. Um den optimalen Behandlungsweg für jeden Patienten festzulegen, werden der Fall und die Befunde eines tumorerkrankten Patienten in einer Tumorkonferenz in unserer Klinik vorgestellt. In der Tumorkonferenz sitzen Vertreter aller Fachrichtungen, die Tumorpatienten behandeln, an einem Tisch.

A-9 Fachabteilungsübergreifende medizinisch-pflegerische Leistungsangebote des Krankenhauses

Nr.	Medizinisch-pflegerisches Leistungsangebot:	Kommentar / Erläuterung:
MP03	Angehörigenbetreuung/-beratung/-seminare	
MP53	Aromapflege/-therapie	
MP04	Atemgymnastik/-therapie	
MP06	Basale Stimulation	
MP56	Belastungstraining/-therapie/Arbeitserprobung	
MP07	Beratung/Betreuung durch Sozialarbeiter und Sozialarbeiterinnen	
MP08	Berufsberatung/Rehabilitationsberatung	
MP09	Besondere Formen/Konzepte der Betreuung von Sterbenden	
MP10	Bewegungsbad/Wassergymnastik	
MP11	Bewegungstherapie	
MP12	Bobath-Therapie (für Erwachsene und/oder Kinder)	
MP14	Diät- und Ernährungsberatung	In unsrem Haus steht Ihnen ein Team von Diätassisten und Ökotrophologen zur Verfügung. Ziel ist es, dem Patienten je nach Indikation wichtige Informationen in Bezug auf die richtige Ernährung zu geben. Unsere Küche bietet entsprechende vielfältige und schmackhafte Kostformen an.
MP15	Entlassungsmanagement/Brückenpflege/Überleitungspflege	
MP16	Ergotherapie/Arbeitstherapie	
MP00	Ernährungsmanagement; Screening von Schluckstörungen	In unserem Haus ist eine Ernährungskommission eingerichtet. Die Ernährungskommission soll durch ihre Arbeit sicherstellen, dass vorhandene Leitlinien und Vorgaben von Fachgesellschaften bezüglich der klinischen Ernährung auf die Belange des FEK angepasst und in die Praxis eingeführt werden. Umgesetzt wird die Arbeit durch das Ernährungsteam bestehend aus einem Ernährungsmediziner und einer Ökotrophologin und Diätassistentin.

Nr.	Medizinisch-pflegerisches Leistungsangebot:	Kommentar / Erläuterung:
MP17	Fallmanagement/Case Management/Primary Nursing/Bezugspflege	
MP18	Fußreflexzonenmassage	
MP19	Geburtsvorbereitungskurse/Schwangerschafts-gymnastik	
MP59	Gedächtnistraining/Hirnleistungstraining/Kognitives Training/ Konzentrationstraining	
MP21	Kinästhetik	
MP22	Kontinenztraining/Inkontinenzberatung	
MP23	Kreativtherapie/Kunsttherapie/Theatertherapie/Bibliotherapie	
MP24	Manuelle Lymphdrainage	
MP25	Massage	
MP26	Medizinische Fußpflege	
MP00	Medizinische Trainingstherapie	Training an Geräten unter der Anleitung von Physiotherapeuten
MP28	Naturheilverfahren/Homöopathie/Phytotherapie	
MP29	Osteopathie/Chiropraktik/Manuelle Therapie	
MP00	Osteoporosetherapie	
MP30	Pädagogisches Leistungsangebot	
MP31	Physikalische Therapie/Bädertherapie	
MP32	Physiotherapie/Krankengymnastik als Einzel- und/oder Gruppentherapie	
MP33	Präventive Leistungsangebote/Präventionskurse	
MP60	Propriozeptive neuromuskuläre Fazilitation (PNF)	
MP34	Psychologisches/psychotherapeutisches Leistungsangebot/ Psychosozialdienst	
MP35	Rückenschule/Haltungsschulung/Wirbelsäulengymnastik	
MP37	Schmerztherapie/-management	

Nr.	Medizinisch-pflegerisches Leistungsangebot:	Kommentar / Erläuterung:
MP63	Sozialdienst	
MP64	Spezielle Angebote für die Öffentlichkeit	Ein Mal in der Woche bieten wir eine Sprechstunde für Angehörige von Krebskranken; acht Mal im Jahr finden medizinische Vorträge für Laien in Zusammenarbeit mit der Volkshochschule; ein Mal im Jahr Teilnahme an der Landesgesundheitsmesse; hausinterne Infomesse für werdende und junge Eltern: "Baby und Bauch"; Tag der Pflege: Infoveranstaltung auf dem Großflecken in Neumünster; Teilnahme am Schleswig-Holstein-Tag vom 11.-13.Juli; vier Mal im Jahr erscheint das FEK-Magazin mit medizinischen und allgemeinen Informationen zum Friedrich-Ebert-Krankenhaus; muttersprachliches Informationsangebot für Frauen russischer Herkunft in Kooperation mit dem Sozialdienst Katholischer Frauen e. V.
MP39	Spezielle Angebote zur Anleitung und Beratung von Patienten und Patientinnen sowie Angehörigen	
MP40	Spezielle Entspannungstherapie	
MP13	Spezielles Leistungsangebot für Diabetiker und Diabetikerinnen	
MP65	Spezielles Leistungsangebot für Eltern und Familien	
MP66	Spezielles Leistungsangebot für neurologisch erkrankte Personen	
MP41	Spezielles Leistungsangebot von Entbindungspflegern und/oder Hebammen	
MP42	Spezielles pflegerisches Leistungsangebot	
MP44	Stimm- und Sprachtherapie/Logopädie	
MP45	Stomatherapie/-beratung	
MP00	Sturzdiagnostik	
MP47	Versorgung mit Hilfsmitteln/Orthopädietechnik	
MP67	Vojtatherapie für Erwachsene und/oder Kinder	
MP48	Wärme- und Kälteanwendungen	
MP49	Wirbelsäulengymnastik	
MP50	Wochenbettgymnastik/Rückbildungsgymnastik	
MP51	Wundmanagement	

Nr.	Medizinisch-pflegerisches Leistungsangebot:	Kommentar / Erläuterung:
MP52	Zusammenarbeit mit/Kontakt zu Selbsthilfegruppen	z.B. Treffen von SHG im FEK, z.B. Schlaganfall, Multiple Sklerose oder extern, z.B. Neuromuskuläre Erkrankungen.
MP68	Zusammenarbeit mit Pflegeeinrichtungen/Angebot ambulanter Pflege/Kurzzeitpflege	

A-10 Allgemeine nicht-medizinische Serviceangebote des Krankenhauses

Nr.	Serviceangebot:	Kommentar / Erläuterung:
SA43	Abschiedsraum	
SA01	Aufenthaltsräume	
SA55	Beschwerdemanagement	Die Zufriedenheit von Patienten und Mitarbeitern ist uns wichtig. Geben Sie uns die Chance, aus Ihren Erfahrungen und unseren Fehlern zu lernen. Rufen Sie unser Beschwerdemanagement unter der Telefonnummer (04321) 405 - 2222 an.
SA39	Besuchsdienst/"Grüne Damen"	
SA22	Bibliothek	Die vom Kirchenkreis getragene Bücherei befindet sich im 1. Obergeschoss des Altbaus. Öffnungszeiten: Dienstag u. Freitag 09.00 – 10.00 Uhr, Donnerstag 09.00 – 12.00 Uhr. Zudem fahren die Bücherwagen 1x wöchentlich die Stationen an. So haben auch bettlägerige Patienten die Möglichkeit sich Bücher auszuleihen.
SA23	Cafeteria	Das Patientencafé befindet sich im 1. Obergeschoss des Haupthauses. Es werden dort angeboten: Frühstücksbuffet, Mittagstisch (sechs Menüs zur Auswahl), Kuchen und Torten, Heiß- und Kaltgetränke, belegte Brötchen und Zwischenmahlzeiten. Die Öffnungszeiten sind von: 6.30 bis 18 Uhr.
SA44	Diät-/Ernährungsangebot	
SA41	Dolmetscherdienste	
SA02	Ein-Bett-Zimmer	
SA03	Ein-Bett-Zimmer mit eigener Nasszelle	
SA13	Elektrisch verstellbare Betten	

Nr.	Serviceangebot:	Kommentar / Erläuterung:
SA40	Empfangs- und Begleitsdienst für Patienten und Patientinnen sowie Besucher und Besucherinnen	Für bettlägerige, alleinstehende und besonders auch ältere Patienten stehen unsere ehrenamtlichen MitarbeiterInnen vom "Betreuungsdienst" zur Verfügung. Sie begleiten Neuaufnahmen zur Station, helfen mit dem Gepäck und erledigen kleine Botengänge. Der Seniorenklub "Oma Hund & Co." hilft in unserer Kinderklinik mit: Engagierte Klubmitglieder helfen stationär behandelten Kindern über die Krankenhauszeit durch Spielen und Vorlesen hinweg. Die Seniorinnen kommen an verschiedenen Tagen vormittags oder nachmittags zu den Kindern, spielen und erzählen mit ihnen oder lesen vor und helfen so ein bisschen über Langeweile und Kummer hinweg. Nähere Informationen gibt das Stationsteam oder das Seniorenbüro unter Tel. (04321) 942 -2552.
SA24	Faxempfang für Patienten und Patientinnen	Die Möglichkeit des Faxempfangs ist im Krankenhaus gegeben. Das Fax wird entsprechend an den Patienten weitergeleitet.
SA14	Fernsehgerät am Bett/im Zimmer	Das Fernsehgerät kann kostenlos benutzt werden. Alle Patientenzimmer sind mit Fernsehern ausgestattet.
SA04	Fernsehraum	
SA49	Fortbildungsangebote/Informationsveranstaltungen	Medizinische Themen werden hier verständlich erklärt. z.B.: Gesundheitsvorsorge für die Frau in allen Lebensphasen, Notfallmedizin oder akuter Herzschmerz. Nähere Informationen erfragen Sie bitte beim Stationsteam.
SA20	Frei wählbare Essenszusammenstellung (Komponentenwahl)	
SA26	Frisiersalon	Den hauseigenen Friseur finden Sie im 1. Obergeschoß (Übergang Hauptgebäude zum Altbau). Friseurtermine sind zwischen 8.30 und 16 Uhr möglich, und zwar am Dienstag, Donnerstag und am Freitag. Die Telefonnummer für Anmeldungen lautet: (04321) 405 -1913.
SA48	Geldautomat	Einen Geldautomaten der Sparkasse Südholstein finden Sie in der Eingangshalle im Hauptgebäude.
SA46	Getränkeautomat	
SA27	Internetzugang	Einen öffentlichen Internetzugang finden Sie in der Eingangshalle des Hauptgebäudes.
SA50	Kinderbetreuung	Seniorengruppe "Oma Hund & CO":ehrenamtliche Betreuung kranker Kinder im Krankenhaus täglich in den Vormittagsstunden

Nr.	Serviceangebot:	Kommentar / Erläuterung:
SA28	Kiosk/Einkaufsmöglichkeiten	Befindet sich in der Eingangshalle und ist unter Anderem ausgestattet mit Zeitschriften, Büchern, Blumen, Obst, Heiß- und Kaltgetränken, Kuchen und belegten Brötchen. Integriert ist außerdem eine Annahmestelle für Lotto und Toto. Öffnungszeiten: Montag bis Freitag von 7 Uhr bis 18 Uhr, Samstag, Sonntag und am Feiertag von 11 Uhr bis 17 Uhr.
SA29	Kirchlich-religiöse Einrichtungen	Jeden Sonntag um 9.00 Uhr werden in der Jona-Kapelle Gottesdienste gefeiert. Abholung zum Gottesdienst kann in Rücksprache mit dem Stationsteam ermöglicht werden. Die Jona-Kapelle steht jederzeit offen.
SA30	Klinikeigene Parkplätze für Besucher und Besucherinnen sowie Patienten und Patientinnen	Es gibt speziell einen Parkplatz für Besucher. Zusätzlich gibt es auch eine Vielzahl an Parkmöglichkeiten in unmittelbarer Umgebung.
SA21	Kostenlose Getränkebereitstellung	
SA00	Krankenhauszeitung StippVisite	Das FEK gibt vier Mal jährlich die Krankenhauszeitung StippVisite zum Mitnehmen heraus. Sie hilft den Patienten, die Zeit zu vertreiben und vermittelt darüber hinaus Wissenswertes und Interessantes aus dem FEK und der Medizin. Die Zeitung liegt auf den Stationen, Fluren und in den Prospektständern bereit.
SA16	Kühlschrank	
SA31	Kulturelle Angebote	
SA32	Maniküre/Pediküre	Das Team der „physikalischen Therapie“ bietet Ihnen diese Dienste an. Bei Bedarf wenden Sie sich bitte an das Stationsteam.
SA47	Nachmittagstee/-kaffee	
SA51	Orientierungshilfen	
SA33	Parkanlage	
SA56	Patientenfürsprache	
SA52	Postdienst	An Patienten adressierte Post wird täglich auf den Stationen verteilt. Für die ausgehende Patientenpost steht ein Briefkasten an der Rezeption zur Verfügung. Patientenpost, die uns nach der Entlassung erreicht, senden wir gerne – allerdings kostenpflichtig – an Ihre Heimatadresse nach.
SA34	Rauchfreies Krankenhaus	
SA06	Rollstuhlgerechte Nasszellen	
SA17	Rundfunkempfang am Bett	Alle Patientenzimmer sind mit Radio ausgestattet. Das Radio kann kostenlos benutzt werden.
SA36	Schwimmbad/Bewegungsbad	

Nr.	Serviceangebot:	Kommentar / Erläuterung:
SA42	Seelsorge	<p>Wenn die Patienten in der Zeit Ihres Krankenhausaufenthaltes ein Gespräch wünschen, sind die Mitarbeiterinnen und Mitarbeiter der Krankenhauseelsorge gerne für Sie da - unabhängig davon, welcher Konfession Sie angehören. Neben den Einzelgesprächen bieten wir auch offene und geschlossene Gesprächsgruppen an. Wir sind:- Pastorin Regina Wichmann-Roß, Telefon (0 43 21) 4 05-19 50 und - Diakon Hansen, Telefon (0 43 21) 4 05-19 53. Die katholische Krankenhauseelsorgerin Elisabeth Pott ist über das Pfarramt St. Vicelin unter Telefon (0 43 21) 4 25 89 oder unter der hausinternen Telefonnummer (0 43 21) 4 05-19 54 für Sie erreichbar. Ein dortiger Besuchswunsch kann auch einer Schwester oder einem Pfleger der Station mitgeteilt werden.</p>
SA57	Sozialdienst	<p>Die Arbeit der Sozialdienste richtet sich an Patienten des FEK und bezieht deren Angehörige mit ein. Menschen mit seelischen, körperlichen oder Alterserkrankungen brauchen unterschiedliche Hilfen. Um diesen Ansprüchen gerecht zu werden gibt es drei Sozialdienste mit jeweils hoher fachlicher Kompetenz. Ziel sozialpädagogischer Interventionen ist es, bei persönlichen und sozialen Problemen Beratung und Unterstützung anzubieten, gemeinsam neue Perspektiven zu entwickeln und diese gegebenenfalls einzuleiten. Die Umsetzung dieser Aufgaben erfordert die enge Zusammenarbeit mit anderen Berufsgruppen innerhalb und außerhalb des Friedrich-Ebert-Krankenhauses. Der Sozialdienst kann unter den Telefonnummern (0 43 21) 4 05-19 60 oder (04321) 4 05-19 61 erreicht werden.</p>
SA37	Spielplatz/Spielecke	
SA54	Tageszeitungsangebot	
SA00	Taxistand vor dem Haupteingang	<p>Befindet sich dort kein Taxi, kann man sich an die Rezeption wenden, die sich dann gerne um eine Fahrgelegenheit kümmert</p>
SA08	Teeküche für Patienten und Patientinnen	
SA18	Telefon	
SA58	Wohnberatung	
SA10	Zwei-Bett-Zimmer	
SA11	Zwei-Bett-Zimmer mit eigener Nasszelle	

A-11 Forschung und Lehre des Krankenhauses

A-11.1 Forschungsschwerpunkte

keine Angaben

A-11.2 Akademische Lehre

Nr.	Akademische Lehre und weitere ausgewählte wissenschaftliche Tätigkeiten:	Kommentar/Erläuterung:
FL00	ALLTO- Phase IV-Studie	Studie zur Behandlung bei Antikörperpositivem Brustkrebs mit Lapatinip.
FL00	Anwendungsbeobachtungen	Studien im Rahmen des Holsteinischen Brustzentrums: Compact, Evaluate //// Studien in der Klinik für Hämatologie und Onkologie: Studie: ML 20315 Anwendung von Herceptin Indikation: HER 2 pos. Mamma-Ca.; Studie: A6181115 Sutent First Line Indikation: Nierenzell-Ca.; Studie: AWB Revlimid Indikation: Multiples Myelom; Studie: ML 17532 Anwendungsbeobachtung Einsatz von Bondronat Indikation: Ossär metastasiertes Mamma-Ca.; Studie: Xeloda First line Indikation: Fortgeschrittenes Colorektal-Ca. Studie: Compact Studie: Evaluate
FL01	Dozenturen/Lehrbeauftragungen an Hochschulen und Universitäten	
FL08	Herausgeberschaften wissenschaftlicher Journale	
FL00	Nicht interventionelle Studien	Studie im Rahmen des Holsteinischen Brustzentrums: Evaluate. //// Studien in der Klinik für Hämatologie und Onkologie: Studie: ML 21165 Anwendung von Avastin First Line Indikation: Metastasiertes Mamma-Ca.; Studie: Anwendung von Avastin First Line Indikation: Lungen-Ca.; Studie: Anwendung von Avastin First Line Indikation: Metastasiertes Colorektal-Ca.; Studie: Anwendung von Avastin First Line Indikation: Metastasiertes Nierenzell-Ca.
FL04	Projektbezogene Zusammenarbeit mit Hochschulen und Universitäten	

Nr.	Akademische Lehre und weitere ausgewählte wissenschaftliche Tätigkeiten:	Kommentar/Erläuterung:
FL03	Studierendenausbildung (Famulatur/Praktisches Jahr)	In Zusammenarbeit mit dem Universitätsklinikum Hamburg Eppendorf UKE und dem Universitätsklinikum Schleswig-Holstein - Campus Kiel.
FL05	Teilnahme an multizentrischen Phase-I/II-Studien	AIO KRK 0307 Secondline Indikation: Metastisierendes Colorektal-Ca.
FL06	Teilnahme an multizentrischen Phase-III/IV-Studien	Studien im Rahmen des Holsteinischen Brustzentrums: ALTTO (Studie zur Behandlung bei Antikörperpositivem Brustkrebs mit Lapatinip); ///// Studien in der Klinik für Hämatologie und Onkologie: Studie: Compare ML 18508 Indikation: Multiples Myelom; Studie: OSHO#70 Indikation: Fortgeschrittenes follikuläres Non Hodgkin Lymphom; Studie: CLL-7 Indikation: Chron. Lymphatische Leukämie Stadium Binet A; Studie: CLL-10 Indikation: Chron. Lymphatische Leukämie; Studie: PETACC-6 Indikation: Lokal fortgeschrittenes Rektum-Ca.
FL00	Therapieoptimierungsstudie	Studien in der Klinik für Hämatologie und Onkologie: Studie: HD 13/14/15 u. 18 Indikation: Hodgkin Lymphom; Studie: PETAL Indikation: Aggressive Non Hodgkin Lymphome.

A-11.3 Ausbildung in anderen Heilberufen

Nr.	Ausbildung in anderen Heilberufen:	Kommentar/Erläuterung:
HB01	Gesundheits- und Krankenpfleger und Gesundheits- und Krankenpflegerin	Zurzeit 120 Ausbildungsplätze
HB08	Masseur/Medizinischer Bademeister und Masseurin/Medizinische Bademeisterin	Absolvierung des obligatorischen Praktikums im FEK.
HB07	Operationstechnischer Assistent und Operationstechnische Assistentin (OTA)	6 Auszubildende pro Jahr
HB03	Physiotherapeut und Physiotherapeutin	Absolvierung des obligatorischen Praktikums im FEK.

A-12 Anzahl der Betten im gesamten Krankenhaus nach § 108/109 SGB V

608 Betten

A-13 Fallzahlen des Krankenhaus:

Vollstationäre Fallzahl:

21157

Ambulante Fallzahlen

Fallzählweise:

33931

A-14 Personal des Krankenhauses

A-14.1 Ärzte und Ärztinnen

	Anzahl	Kommentar/ Erläuterung
Ärzte und Ärztinnen insgesamt (außer Belegärzte und Belegärztinnen)	111,3 Vollkräfte	
davon Fachärzte und Fachärztinnen	74,0 Vollkräfte	
Belegärzte und Belegärztinnen (nach § 121 SGB V)	0 Personen	
Ärzte und Ärztinnen, die keiner Fachabteilung zugeordnet sind	0 Vollkräfte	

A-14.2 Pflegepersonal

	Anzahl	Ausbildungsdauer	Kommentar/ Erläuterung
Gesundheits- und Krankenpfleger und Gesundheits- und Krankenpflegerinnen	198,0 Vollkräfte	3 Jahre	
Gesundheits- und Kinderkrankenpfleger und Gesundheits- und Kinderkrankenpflegerinn en	38,0 Vollkräfte	3 Jahre	
Altenpfleger und Altenpflegerinnen	6,0 Vollkräfte	3 Jahre	
Pflegeassistenten und Pflegeassistentinnen	21,0 Vollkräfte	2 Jahre	

	Anzahl	Ausbildungsdauer	Kommentar/ Erläuterung
Krankenpflegehelfer und Krankenpflegehelferinnen	26,0 Vollkräfte	1 Jahr	
Pflegehelfer und Pflegehelferinnen	13,0 Vollkräfte	ab 200 Std. Basiskurs	
Entbindungspfleger und Hebammen	11 Personen	3 Jahre	
Operationstechnische Assistenten und Operationstechnische Assistentinnen	0,0 Vollkräfte	3 Jahre	
Bachelor	1		
Betriebswirtin	1		
Diplompflegewirt	1		
Diplompflegewissenschaftlerin	1		
Pflegedienstleitung	3		

Teil B - Struktur- und Leistungsdaten der Organisationseinheiten / Fachabteilungen

B-[1] Fachabteilung Zahn- und Kieferheilkunde, Mund- und Kieferchirurgie

B-[1].1 Name der Organisationseinheit/Fachabteilung

Zahn- und Kieferheilkunde, Mund- und Kieferchirurgie

Art der Abteilung:

Belegabteilung

Fachabteilungsschlüssel:

3500

Hausanschrift:

Friesenstraße 11

24534 Neumünster

Telefon:

04321 / 405 - 0

Fax:

04321 / 405 - 1609

E-Mail:

info@fek.de

Internet:

<http://friedrich-ebert-krankenhaus.de>

Chefärztinnen/-ärzte:

Titel:	Name, Vorname:	Funktion:	Tel. Nr., Email:	Sekretariat:	Belegarzt / KH-Arzt:
Dr. med.	Kotthaus, Eberhard	Belegarzt	04321-466 67 kfo@praxis- gartenallee.de		Belegarzt

B-[1].2 Versorgungsschwerpunkte [Zahn- und Kieferheilkunde, Mund- und Kieferchirurgie]

trifft nicht zu / entfällt

B-[1].3 Medizinisch-pflegerische Leistungsangebote [Zahn- und Kieferheilkunde, Mund- und Kieferchirurgie]

trifft nicht zu / entfällt

B-[1].4 Nicht-medizinische Serviceangebote [Zahn- und Kieferheilkunde, Mund- und Kieferchirurgie]

Nr.	Serviceangebot:	Kommentar / Erläuterung:
SA09	Unterbringung Begleitperson	

B-[1].5 Fallzahlen der Organisationseinheit / Fachabteilung

Vollstationäre Fallzahl:

5

B-[1].6 Diagnosen nach ICD

B-[1].6.1 Hauptdiagnosen nach ICD

Rang	ICD-10- Ziffer* (3-stellig):	Fallzahl:	Umgangssprachliche Bezeichnung:
1	K02	<= 5	Zahnkaries
1	K11	<= 5	Krankheit der Speicheldrüsen
1	T81	<= 5	Komplikationen bei ärztlichen Eingriffen

* Hauptdiagnose gemäß der jeweils geltenden Fassung der Deutschen Kodierrichtlinien

B-[1].6.2 Weitere Kompetenzdiagnosen

keine Angaben

B-[1].7 Prozeduren nach OPS

B-[1].7.1 Durchgeführte Prozeduren nach OPS

Rang	OPS-301 Ziffer (4-stellig):	Anzahl:	Umgangssprachliche Bezeichnung:
1	5-230	<= 5	Zahntfernung

Rang	OPS-301 Ziffer (4-stellig):	Anzahl:	Umgangssprachliche Bezeichnung:
1	5-231	<= 5	Operative Zahntfernung durch Eröffnung des Kieferknochens
1	5-249	<= 5	Sonstige Operation oder andere Maßnahme an Gebiss, Zahnfleisch bzw. Zahnfächern
1	5-262	<= 5	Operative Entfernung einer Speicheldrüse

B-[1].7.2 Weitere Kompetenzprozeduren

keine Angaben

B-[1].8 Ambulante Behandlungsmöglichkeiten

trifft nicht zu / entfällt

B-[1].9 Ambulante Operationen nach § 115b SGB V

trifft nicht zu / entfällt

B-[1].10 Zulassung zum Durchgangs-Arztverfahren der Berufsgenossenschaft

nicht vorhanden

B-[1].11 Apparative Ausstattung

Nr.	Vorhandene Geräte:	Umgangssprachliche Bezeichnung:	24h:	Kommentar / Erläuterung:
AA38	Beatmungsgeräte/CPAP-Geräte	Maskenbeatmungsgerät mit dauerhaft positivem Beatmungsdruck	Ja	
AA08	Computertomograph (CT)	Schichtbildverfahren im Querschnitt mittels Röntgenstrahlen	Ja	
AA40	Defibrillator	Gerät zur Behandlung von lebensbedrohlichen Herzrhythmusstörungen	Ja	
AA22	Magnetresonanztomograph (MRT)	Schnittbildverfahren mittels starker Magnetfelder und elektromagnetischer Wechselfelder	Nein	
AA24	OP-Navigationsgerät			
AA27	Röntgengerät/Durchleuchtungsg erät		Ja	

B-[1].12 Personelle Ausstattung

B-[1].12.1 Ärzte und Ärztinnen:

	Anzahl	Kommentar/ Erläuterung
Ärzte und Ärztinnen insgesamt (außer Belegärzte und Belegärztinnen)	0 Vollkräfte	
davon Fachärzte und Fachärztinnen	0 Vollkräfte	
Belegärzte und Belegärztinnen (nach § 121 SGB V)	1 Personen	

B-[1].12.2 Pflegepersonal:

	Anzahl	Ausbildungsdauer	Kommentar/ Erläuterung
Gesundheits- und Krankenpfleger und Gesundheits- und Krankenpflegerinnen	0 Vollkräfte	3 Jahre	Belegarztsystem Die Pflegekräfte werden jeweils gestellt und sind nicht numerisch zu erfassen.
Gesundheits- und Kinderkrankenpfleger und Gesundheits- und Kinderkrankenpflegerinn en	0 Vollkräfte	3 Jahre	
Altenpfleger und Altenpflegerinnen	0 Vollkräfte	3 Jahre	
Pflegeassistenten und Pflegeassistentinnen	0 Vollkräfte	2 Jahre	
Krankenpflegehelfer und Krankenpflegehelferinne n	0 Vollkräfte	1 Jahr	
Pflegehelfer und Pflegehelferinnen	0 Vollkräfte	ab 200 Std. Basiskurs	
Entbindungspfleger und Hebammen	0 Personen	3 Jahre	
Operationstechnische Assistenten und Operationstechnische Assistentinnen	0 Vollkräfte	3 Jahre	

B-[1].12.3 Spezielles therapeutisches Personal:Für die Organisationseinheit/Fachabteilung steht folgendes spezielles therapeutisches Personal zur Verfügung:

Nr.	Spezielles therapeutisches Personal:	Kommentar/ Erläuterung:
SP35	Diabetologe und Diabetologin/Diabetesassistent und Diabetesassistentin/Diabetesberater und Diabetesberaterin/Diabetesbeauftragter und Diabetesbeauftragte/Wundassistent und Wundassistentin DDG/Diabetesfachkraft Wundmanagement	
SP04	Diätassistent und Diätassistentin	
SP11	Kinästhetikbeauftragter und Kinästhetikbeauftragte	
SP14	Logopäde und Logopädin/Sprachheilpädagoge und Sprachheilpädagogin/Klinischer Linguist und Klinische Linguistin/Sprechwissenschaftler und Sprechwissenschaftlerin/Phonetiker und Phonetikerin	
SP42	Manualtherapeut und Manualtherapeutin	
SP15	Masseur/Medizinischer Bademeister und Masseurin/Medizinische Bademeisterin	
SP17	Oecotrophologe und Oecotrophologin/Ernährungswissenschaftler und Ernährungswissenschaftlerin	
SP21	Physiotherapeut und Physiotherapeutin	
SP26	Sozialpädagoge und Sozialpädagogin	
SP27	Stomatherapeut und Stomatherapeutin	
SP47	Urotherapeut und Urotherapeutin	
SP28	Wundmanager und Wundmanagerin/Wundberater und Wundberaterin/Wundexperte und Wundexpertin/Wundbeauftragter und Wundbeauftragte	

B-[2] Fachabteilung Klinik für Anästhesiologie und operative Intensivmedizin

B-[2].1 Name der Organisationseinheit/Fachabteilung

Klinik für Anästhesiologie und operative Intensivmedizin

Art der Abteilung:

Hauptabteilung

Fachabteilungsschlüssel:

3791

Hausanschrift:

Friesenstraße 11
24534 Neumünster

Telefon:

04321 / 405 - 2041

Fax:

04321 / 405 - 2049

E-Mail:

jochen.hansen@fek.de

Internet:

<http://www.friedrich-ebert-krankenhaus.de>

Chefärztinnen/-ärzte:

Titel:	Name, Vorname:	Funktion:	Tel. Nr., Email:	Sekretariat:	Belegarzt / KH-Arzt:
PD Dr. med.	Hansen, Jochen	Chefarzt	04321-405-2041 jochen.hansen@fek.de	goenna.kinast@fek.de	KH-Arzt

B-[2].2 Versorgungsschwerpunkte [Klinik für Anästhesiologie und operative Intensivmedizin]

Nr.	Versorgungsschwerpunkte im Bereich Klinik für Anästhesiologie und operative Intensivmedizin:	Kommentar / Erläuterung:
-----	--	--------------------------

Nr.	Versorgungsschwerpunkte im Bereich Klinik für Anästhesiologie und operative Intensivmedizin:	Kommentar / Erläuterung:
VX00	Invasive und nicht invasive Blutdruckmessung	
VX00	Messung der gemischt- venösen Sättigung	
VX00	Messung der Muskelerschlaffung	
VX00	Messung der pulmonalarteriellen Drücke	
VX00	Messung der Sauerstoffsättigung	
VX00	Messung des Shuntanteils der Lunge	
VX00	Minimal-flow-Anästhesien	
VX00	Narkosetiefenmessung	
VX00	Periduralanästhesie	
VX00	Regionalanästhesie	
VX00	Spinalanästhesie	
VX00	Total intravenöse Anästhesie	

B-[2].3 Medizinisch-pflegerische Leistungsangebote [Klinik für Anästhesiologie und operative Intensivmedizin]

trifft nicht zu / entfällt

B-[2].4 Nicht-medizinische Serviceangebote [Klinik für Anästhesiologie und operative Intensivmedizin]

trifft nicht zu / entfällt

B-[2].5 Fallzahlen der Organisationseinheit / Fachabteilung

Vollstationäre Fallzahl:

734

B-[2].6 Diagnosen nach ICD

trifft nicht zu / entfällt

B-[2].6.1 Hauptdiagnosen nach ICD

trifft nicht zu / entfällt

B-[2].6.2 Weitere Kompetenzdiagnosen

trifft nicht zu / entfällt

B-[2].7 Prozeduren nach OPS

trifft nicht zu / entfällt

B-[2].7.1 Durchgeführte Prozeduren nach OPS

trifft nicht zu / entfällt

B-[2].7.2 Weitere Kompetenzprozeduren

trifft nicht zu / entfällt

B-[2].8 Ambulante Behandlungsmöglichkeiten

Nr:	Art der Ambulanz:	Bezeichnung der Ambulanz:	Nr. / Leistung:	Kommentar / Erläuterung:
AM04	Ermächtigungsambulanz nach § 116 SGB V	Anästhesiesprechstunde	• 1. Diagnostische und therapeutische Blockaden peripherer Nerven, rückenmarksnahe Anästhesien 2. spezielle Schmerztherapie (VX00)	Im Rahmen der Schmerzambulanz

B-[2].9 Ambulante Operationen nach § 115b SGB V

trifft nicht zu / entfällt

B-[2].10 Zulassung zum Durchgangs-Arztverfahren der Berufsgenossenschaft

nicht vorhanden

B-[2].11 Apparative Ausstattung

Nr.	Vorhandene Geräte:	Umgangssprachliche Bezeichnung:	24h:	Kommentar / Erläuterung:
AA58	24h-Blutdruck-Messung			
AA59	24h-EKG-Messung			
AA60	24h-pH-Metrie	pH-Wertmessung des Magens		
AA63	72h-Blutzucker-Messung			
AA01	Angiographiegerät/DSA	Gerät zur Gefäßdarstellung	Ja	

Nr.	Vorhandene Geräte:	Umgangssprachliche Bezeichnung:	24h:	Kommentar / Erläuterung:
AA38	Beatmungsgeräte/CPAP-Geräte	Maskenbeatmungsgerät mit dauerhaft positivem Beatmungsdruck	Ja	
AA03	Belastungs-EKG/Ergometrie	Belastungstest mit Herzstrommessung		
AA07	Cell Saver	Eigenblutaufbereitungsgerät		
AA08	Computertomograph (CT)	Schichtbildverfahren im Querschnitt mittels Röntgenstrahlen	Ja	
AA40	Defibrillator	Gerät zur Behandlung von lebensbedrohlichen Herzrhythmusstörungen	Ja	
AA10	Elektroenzephalographiegerät (EEG)	Hirnstrommessung	Nein	
AA11	Elektromyographie (EMG)/Gerät zur Bestimmung der Nervenleitgeschwindigkeit	Messung feinsten elektrischer Ströme im Muskel		
AA46	Endoskopisch-retrograde-Cholangio-Pankreaticograph (ERCP)	Spiegelgerät zur Darstellung der Gallen- und Bauchspeicheldrüsengänge mittels Röntgenkontrastmittel		
AA45	Endosonographiegerät	Ultraschalldiagnostik im Körperinneren		
AA12	Gastroenterologisches Endoskop	Gerät zur Magen-Darm-Spiegelung	Ja	
AA14	Geräte für Nierenersatzverfahren		Ja	
AA15	Geräte zur Lungenersatztherapie/ -unterstützung		Ja	Lungenunterstützung
AA35	Gerät zur analen Sphinktermanometrie	Afterdruckmessgerät		
AA52	Laboranalyseautomaten für Hämatologie, klinische Chemie, Gerinnung und Mikrobiologie	Laborgeräte zur Messung von Blutwerten bei Blutkrankheiten, Stoffwechselleiden, Gerinnungsleiden und Infektionen	Ja	
AA53	Laparoskop	Bauchhöhlenspiegelungsgerät		
AA22	Magnetresonanztomograph (MRT)	Schnittbildverfahren mittels starker Magnetfelder und elektromagnetischer Wechselfelder	Nein	

Nr.	Vorhandene Geräte:	Umgangssprachliche Bezeichnung:	24h:	Kommentar / Erläuterung:
AA23	Mammographiegerät	Röntgengerät für die weibliche Brustdrüse		
AA27	Röntgengerät/Durchleuchtungsg erät		Ja	
AA29	Sonographiegerät/Dopplersonog raphiegerät/Duplexsonographieg erät	Ultraschallgerät/mit Nutzung des Dopplereffekts/farbkodierter Ultraschall	Ja	
AA32	Szintigraphiescanner/Gammaso nde	Nuklearmedizinisches Verfahren zur Entdeckung bestimmter, zuvor markierter Gewebe, z. B. Lymphknoten		
AA33	Uroflow/Blasendruckmessung			

B-[2].12 Personelle Ausstattung

B-[2].12.1 Ärzte und Ärztinnen:

	Anzahl	Kommentar/ Erläuterung
Ärzte und Ärztinnen insgesamt (außer Belegärzte und Belegärztinnen)	23 Vollkräfte	
davon Fachärzte und Fachärztinnen	20 Vollkräfte	
Belegärzte und Belegärztinnen (nach § 121 SGB V)	0 Personen	

Ärztliche Fachexpertise der Abteilung:

Nr.	Facharztbezeichnung:	Kommentar / Erläuterung:
AQ01	Anästhesiologie	
AQ59	Transfusionsmedizin	

Nr.	Zusatzweiterbildung (fakultativ):	Kommentar / Erläuterung:
ZF00	Fachkundennachweis Rettungsdienst	
ZF15	Intensivmedizin	
ZF28	Notfallmedizin	

Nr.	Zusatzweiterbildung (fakultativ):	Kommentar / Erläuterung:
ZF30	Palliativmedizin	
ZF00	Spezielle Schmerztherapie	

B-[2].12.2 Pflegepersonal:

	Anzahl	Ausbildungsdauer	Kommentar/ Erläuterung
Gesundheits- und Krankenpfleger und Gesundheits- und Krankenpflegerinnen	45 Vollkräfte	3 Jahre	Die Pflegekräfte sind insgesamt im OP (15 VK) und auf der Intensivstation (30 VK) eingesetzt.
Gesundheits- und Kinderkrankenpfleger und Gesundheits- und Kinderkrankenpflegerinnen	0 Vollkräfte	3 Jahre	
Altenpfleger und Altenpflegerinnen	0 Vollkräfte	3 Jahre	
Pflegeassistenten und Pflegeassistentinnen	0 Vollkräfte	2 Jahre	
Krankenpflegehelfer und Krankenpflegehelferinnen	4 Vollkräfte	1 Jahr	Die Pflegekräfte sind insgesamt im OP (2 VK) und auf der Intensivstation (2 VK) eingesetzt.
Pflegehelfer und Pflegehelferinnen	0 Vollkräfte	ab 200 Std. Basiskurs	
Entbindungspfleger und Hebammen	0 Personen	3 Jahre	
Operationstechnische Assistenten und Operationstechnische Assistentinnen	0 Vollkräfte	3 Jahre	

Pflegerische Fachexpertise der Abteilung:

Nr.	Anerkannte Fachweiterbildung/ zusätzlicher akademischer Abschluss:	Kommentar / Erläuterung:
PQ04	Intensivpflege und Anästhesie	37 Pflegekräfte insgesamt für die Anästhesie und die Intensivstationen.
PQ00	Painnurse	4 Pflegekräfte

B-[2].12.3 Spezielles therapeutisches Personal: Für die Organisationseinheit/Fachabteilung

steht folgendes spezielles therapeutisches Personal zur Verfügung:

Nr.	Spezielles therapeutisches Personal:	Kommentar/ Erläuterung:
SP52	Asthmaberater und Asthmaberaterin/Asthmathérapeut und Asthmathérapeutin/Asthmatrainer und Asthmatrainerin	
SP32	Bobath-Therapeut und Bobath-Therapeutin für Erwachsene und/oder Kinder	
SP35	Diabetologe und Diabetologin/Diabetesassistent und Diabetesassistentin/Diabetesberater und Diabetesberaterin/Diabetesbeauftragter und Diabetesbeauftragte/Wundassistent und Wundassistentin DDG/Diabetesfachkraft Wundmanagement	
SP04	Diätassistent und Diätassistentin	
SP36	Entspannungspädagoge und Entspannungspädagogin/Entspannungstherapeut und Entspannungstherapeutin/Entspannungstrainer und Entspannungstrainerin (mit psychologischer, therapeutischer und pädagogischer Vorbildung)/Heileurhythmielehrer und Heileurhythmielehrerin/Feldenkraislehrer und Feldenkraislehrerin	
SP05	Ergotherapeut und Ergotherapeutin/Arbeits- und Beschäftigungstherapeut und Arbeits- und Beschäftigungstherapeutin	
SP11	Kinästhetikbeauftragter und Kinästhetikbeauftragte	
SP14	Logopäde und Logopädin/Sprachheilpädagogin und Sprachheilpädagogin/Klinischer Linguist und Klinische Linguistin/Sprechwissenschaftler und Sprechwissenschaftlerin/Phonetiker und Phonetikerin	
SP42	Manualtherapeut und Manualtherapeutin	

Nr.	Spezielles therapeutisches Personal:	Kommentar/ Erläuterung:
SP15	Masseur/Medizinischer Bademeister und Masseurin/Medizinische Bademeisterin	
SP17	Oecotrophologe und Oecotrophologin/Ernährungswissenschaftler und Ernährungswissenschaftlerin	
SP21	Physiotherapeut und Physiotherapeutin	
SP22	Podologe und Podologin/Fußpfleger und Fußpflegerin	
SP26	Sozialpädagogin und Sozialpädagoge	
SP27	Stomatherapeut und Stomatherapeutin	
SP47	Urotherapeut und Urotherapeutin	
SP28	Wundmanager und Wundmanagerin/Wundberater und Wundberaterin/Wundexperte und Wundexpertin/Wundbeauftragter und Wundbeauftragte	

B-[3] Fachabteilung Klinik für Chirurgie

B-[3].1 Name der Organisationseinheit/Fachabteilung

Klinik für Chirurgie

Art der Abteilung:

Hauptabteilung

Fachabteilungsschlüssel:

1500

Hausanschrift:

Friesenstrasse 11

24534 Neumünster

Telefon:

04321 / 405 - 2021

Fax:

04321 / 405 - 2029

E-Mail:

nicolas.schwarz@fek.de

Internet:

<http://www.friedrich-ebert-krankenhaus.de>

Chefärztinnen/-ärzte:

Titel:	Name, Vorname:	Funktion:	Tel. Nr., Email:	Sekretariat:	Belegarzt / KH-Arzt:
PD Dr. med.	Schwarz, Nicolas	Chefarzt	04321 405 2021 nicolas.schwarz@fek .de	christine.moebius@fe k.de	KH-Arzt

B-[3].2 Versorgungsschwerpunkte [Klinik für Chirurgie]

Nr.	Versorgungsschwerpunkte im Bereich Klinik für Chirurgie:	Kommentar / Erläuterung:
VX00	Beckenboden- und Kontinenzchirurgie	
VC67	Chirurgische Intensivmedizin	

Nr.	Versorgungsschwerpunkte im Bereich Klinik für Chirurgie:	Kommentar / Erläuterung:
VC21	Endokrine Chirurgie	
VC23	Leber-, Gallen-, Pankreaschirurgie	
VC22	Magen-Darm-Chirurgie	
VC56	Minimalinvasive endoskopische Operationen	
VC55	Minimalinvasive laparoskopische Operationen	
VC13	Operationen wegen Thoraxtrauma	
VC14	Speiseröhrenchirurgie	
VC58	Spezialsprechstunde	
VC24	Tumorchirurgie	

B-[3].3 Medizinisch-pflegerische Leistungsangebote [Klinik für Chirurgie]

trifft nicht zu / entfällt

B-[3].4 Nicht-medizinische Serviceangebote [Klinik für Chirurgie]

Nr.	Serviceangebot:	Kommentar / Erläuterung:
SA12	Balkon/Terrasse	
SA15	Internetanschluss am Bett/im Zimmer	Für einige Zimmer eingerichtet.
SA09	Unterbringung Begleitperson	

B-[3].5 Fallzahlen der Organisationseinheit / Fachabteilung

Vollstationäre Fallzahl:

1784

B-[3].6 Diagnosen nach ICD

B-[3].6.1 Hauptdiagnosen nach ICD

Rang	ICD-10- Ziffer* (3-stellig):	Fallzahl:	Umgangssprachliche Bezeichnung:
1	K80	248	Gallensteinleiden

Rang	ICD-10- Ziffer* (3-stellig):	Fallzahl:	Umgangssprachliche Bezeichnung:
2	K57	119	Krankheit des Dickdarms mit vielen kleinen Ausstülpungen der Schleimhaut - Divertikulose
3	K40	118	Leistenbruch (Hernie)
4	K35	105	Akute Blinddarmentzündung
5	K56	97	Darmverschluss (Ileus) ohne Eingeweidebruch
6	C18	75	Dickdarmkrebs im Bereich des Grimmdarms (Kolon)
6	R10	75	Bauch- bzw. Beckenschmerzen
8	C20	65	Dickdarmkrebs im Bereich des Mastdarms - Rektumkrebs
9	E04	64	Sonstige Form einer Schilddrüsenvergrößerung ohne Überfunktion der Schilddrüse
10	K43	56	Bauchwandbruch (Hernie)
11	N81	39	Vorfall der Scheide bzw. der Gebärmutter
12	K62	38	Sonstige Krankheit des Mastdarms bzw. des Afters
13	K59	33	Sonstige Störung der Darmfunktion, z.B. Verstopfung oder Durchfall
14	T81	30	Komplikationen bei ärztlichen Eingriffen
15	K61	29	Abgekapselter eitriger Entzündungsherd (Abszess) im Bereich des Mastdarms bzw. Afters
16	C16	28	Magenkrebs
17	L05	25	Eitrige Entzündung in der Gesäßfalte durch eingewachsene Haare - Pilonidalsinus
18	C78	21	Absiedlung (Metastase) einer Krebserkrankung in Atmungs- bzw. Verdauungsorganen
19	K42	18	Nabelbruch (Hernie)
19	K63	18	Sonstige Krankheit des Darms
21	D12	17	Gutartiger Tumor des Dickdarms, des Darmausganges bzw. des Afters
22	A09	16	Durchfallkrankheit bzw. Magen-Darm-Grippe, wahrscheinlich ausgelöst durch Bakterien, Viren oder andere Krankheitserreger
22	K52	16	Sonstige Schleimhautentzündung des Magens bzw. des Darms, nicht durch Bakterien oder andere Krankheitserreger verursacht
22	L02	16	Abgekapselter eitriger Entzündungsherd (Abszess) in der Haut bzw. an einem oder mehreren Haaransätzen
22	N39	16	Sonstige Krankheit der Niere, der Harnwege bzw. der Harnblase
26	K60	15	Einriss der Schleimhaut (Fissur) bzw. Bildung eines röhrenartigen Ganges (Fistel) im Bereich des Afters oder Mastdarms
27	K44	14	Zwerchfellbruch (Hernie)

Rang	ICD-10- Ziffer* (3-stellig):	Fallzahl:	Umgangssprachliche Bezeichnung:
28	K29	13	Schleimhautentzündung des Magens bzw. des Zwölffingerdarms
29	E05	12	Schilddrüsenüberfunktion
29	K66	12	Sonstige Krankheit des Bauchfells (Peritoneum)

* Hauptdiagnose gemäß der jeweils geltenden Fassung der Deutschen Kodierrichtlinien

B-[3].6.2 Weitere Kompetenzdiagnosen

Rang	ICD-10 Ziffer (3-5-stellig):	Anzahl:	Umgangssprachliche Bezeichnung:
1	N81.6	47	*Rektozele
2	N81.8	32	Beckenbodenschwäche
3	K62.3	31	*Rektumprolaps

B-[3].7 Prozeduren nach OPS

B-[3].7.1 Durchgeführte Prozeduren nach OPS

Rang	OPS-301 Ziffer (4-stellig):	Anzahl:	Umgangssprachliche Bezeichnung:
1	3-225	711	Computertomographie (CT) des Bauches mit Kontrastmittel
2	3-226	601	Computertomographie (CT) des Beckens mit Kontrastmittel
3	5-469	312	Sonstige Operation am Darm
4	5-511	259	Operative Entfernung der Gallenblase
5	8-919	253	Umfassende Schmerzbehandlung bei akuten Schmerzen
6	1-650	194	Untersuchung des Dickdarms durch eine Spiegelung - Koloskopie
7	8-800	180	Übertragung (Transfusion) von Blut, roten Blutkörperchen bzw. Blutplättchen eines Spenders auf einen Empfänger
8	3-222	175	Computertomographie (CT) des Brustkorbes mit Kontrastmittel
9	1-632	160	Untersuchung der Speiseröhre, des Magens und des Zwölffingerdarms durch eine Spiegelung
10	8-931	144	Intensivmedizinische Überwachung von Atmung, Herz und Kreislauf mit Messung des Drucks in der oberen Hohlvene (zentraler Venendruck)
11	5-484	127	Operative Mastdarmentfernung (Rektumresektion) mit Beibehaltung des Schließmuskels

Rang	OPS-301 Ziffer (4-stellig):	Anzahl:	Umgangssprachliche Bezeichnung:
12	8-831	124	Legen bzw. Wechsel eines Schlauches (Katheter), der in den großen Venen platziert ist
13	5-455	123	Operative Entfernung von Teilen des Dickdarms
14	5-530	113	Operativer Verschluss eines Leistenbruchs (Hernie)
15	1-653	106	Untersuchung des Enddarms durch eine Spiegelung
16	8-980	104	Behandlung auf der Intensivstation (Basisprozedur)
17	5-541	102	Operative Eröffnung der Bauchhöhle bzw. des dahinter liegenden Gewebes
18	5-470	97	Operative Entfernung des Blinddarms
19	8-561	85	Funktionsorientierte körperliche Übungen und Anwendungen
19	8-810	85	Übertragung (Transfusion) von Blutflüssigkeit bzw. von Anteilen der Blutflüssigkeit oder von gentechnisch hergestellten Bluteiweißen
21	1-440	80	Entnahme einer Gewebeprobe (Biopsie) aus dem oberem Verdauungstrakt, den Gallengängen bzw. der Bauchspeicheldrüse bei einer Spiegelung
21	3-207	80	Computertomographie (CT) des Bauches ohne Kontrastmittel
23	5-572	75	Operatives Anlegen einer Verbindung zwischen Harnblase und Bauchhaut zur künstlichen Harnableitung
24	8-550	70	Fachübergreifende Maßnahmen zur frühzeitigen Nachbehandlung und Wiedereingliederung (Frührehabilitation) erkrankter älterer Menschen
25	1-444	66	Entnahme einer Gewebeprobe (Biopsie) aus dem unteren Verdauungstrakt bei einer Spiegelung
26	5-916	56	Vorübergehende Abdeckung von Weichteilverletzungen durch Haut bzw. Hautersatz
27	3-206	54	Computertomographie (CT) des Beckens ohne Kontrastmittel
28	1-654	53	Untersuchung des Mastdarms durch eine Spiegelung
28	5-063	53	Operative Entfernung der Schilddrüse
30	3-200	51	Computertomographie (CT) des Schädels ohne Kontrastmittel

B-[3].7.2 Weitere Kompetenzprozeduren

Rang	OPS-Ziffer (4- 6-stellig):	Anzahl:	Umgangssprachliche Bezeichnung:
1	5-486.4	29	*Rekonstruktion des Rektums: Abdominale Rektopexie, laparoskopisch
2	5-482.b0	16	*Perianale lokale Exzision und Destruktion von erkranktem Gewebe des Rektums: Vollwandexzision, mit Stapler, transanal: Zirkulär

B-[3].8 Ambulante Behandlungsmöglichkeiten

Nr:	Art der Ambulanz:	Bezeichnung der Ambulanz:	Nr. / Leistung:	Kommentar / Erläuterung:
AM00	Allgemeinchirurgische Ambulanz	Schilddrüsenzprechstunde		
AM04	Ermächtigungsambulanz nach § 116 SGB V	Vertragsärztliche Überweisungspraxis zur Durchführung von kolangischen Untersuchungen und Beratungen im Rahmen der Schwerpunktbezeichnung "Gefäßchirurgie"		
AM00	Privatsprechstunde	Chirurgie		

B-[3].9 Ambulante Operationen nach § 115b SGB V

Rang	OPS-Ziffer (4-stellig):	Anzahl:	Umgangssprachliche Bezeichnung:
1	5-530	38	Operativer Verschluss eines Leistenbruchs (Hernie)
2	5-534	11	Operativer Verschluss eines Nabelbruchs (Hernie)
3	1-586	<= 5	Entnahme einer Gewebeprobe (Biopsie) aus Lymphknoten durch operativen Einschnitt
3	5-401	<= 5	Operative Entfernung einzelner Lymphknoten bzw. Lymphgefäße
3	5-490	<= 5	Operative(r) Einschnitt oder Entfernung von Gewebe im Bereich des Anus
3	5-492	<= 5	Operative Entfernung oder Zerstörung von erkranktem Gewebe im Bereich des Darmausganges
3	5-493	<= 5	Operative Behandlung von Hämorrhoiden
3	5-531	<= 5	Operativer Verschluss eines Schenkelbruchs (Hernie)

Rang	OPS-Ziffer (4-stellig):	Anzahl:	Umgangssprachliche Bezeichnung:
3	5-535	<= 5	Operativer Verschluss eines Magenbruchs (Hernie)
3	5-536	<= 5	Operativer Verschluss eines Narbenbruchs (Hernie)

B-[3].10 Zulassung zum Durchgangs-Arztverfahren der Berufsgenossenschaft

nicht vorhanden

B-[3].11 Apparative Ausstattung

Nr.	Vorhandene Geräte:	Umgangssprachliche Bezeichnung:	24h:	Kommentar / Erläuterung:
AA58	24h-Blutdruck-Messung			
AA59	24h-EKG-Messung			
AA60	24h-pH-Metrie	pH-Wertmessung des Magens		
AA63	72h-Blutzucker-Messung			
AA01	Angiographiegerät/DSA	Gerät zur Gefäßdarstellung	Ja	
AA38	Beatmungsgeräte/CPAP-Geräte	Maskenbeatmungsgerät mit dauerhaft positivem Beatmungsdruck	Ja	
AA03	Belastungs-EKG/Ergometrie	Belastungstest mit Herzstrommessung		
AA39	Bronchoskop	Gerät zur Luftröhren- und Bronchienspiegelung	Ja	
AA07	Cell Saver	Eigenblutauflbereitungsgerät	Ja	
AA08	Computertomograph (CT)	Schichtbildverfahren im Querschnitt mittels Röntgenstrahlen	Ja	
AA40	Defibrillator	Gerät zur Behandlung von lebensbedrohlichen Herzrhythmusstörungen		
AA10	Elektroenzephalographiegerät (EEG)	Hirnstrommessung	Nein	
AA11	Elektromyographie (EMG)/Gerät zur Bestimmung der Nervenleitgeschwindigkeit	Messung feinsten elektrischer Ströme im Muskel		

Nr.	Vorhandene Geräte:	Umgangssprachliche Bezeichnung:	24h:	Kommentar / Erläuterung:
AA46	Endoskopisch-retrograde-Cholangio-Pankreaticograph (ERCP)	Spiegelgerät zur Darstellung der Gallen- und Bauchspeicheldrüsengänge mittels Röntgenkontrastmittel	Ja	
AA45	Endosonographiegerät	Ultraschalldiagnostik im Körperinneren	Ja	
AA12	Gastroenterologisches Endoskop	Gerät zur Magen-Darm-Spiegelung	Ja	
AA14	Geräte für Nierenersatzverfahren		Ja	
AA15	Geräte zur Lungenersatztherapie/ -unterstützung		Ja	Lungenunterstützung
AA35	Gerät zur analen Sphinktermanometrie	Afterdruckmessgerät	Ja	
AA50	Kapselendoskop	Verschluckbares Spiegelgerät zur Darmspiegelung		
AA52	Laboranalyseautomaten für Hämatologie, klinische Chemie, Gerinnung und Mikrobiologie	Laborgeräte zur Messung von Blutwerten bei Blutkrankheiten, Stoffwechselleiden, Gerinnungsleiden und Infektionen	Ja	
AA53	Laparoskop	Bauchhöhlenspiegelungsgerät	Ja	
AA22	Magnetresonanztomograph (MRT)	Schnittbildverfahren mittels starker Magnetfelder und elektromagnetischer Wechselfelder	Nein	
AA23	Mammographiegerät	Röntgengerät für die weibliche Brustdrüse		
AA55	MIC-Einheit (Minimalinvasive Chirurgie)	Minimal in den Körper eindringende, also gewebeschonende Chirurgie	Ja	
AA24	OP-Navigationsgerät			
AA27	Röntgengerät/Durchleuchtungsggerät		Ja	
AA29	Sonographiegerät/Dopplersonographiegerät/Duplexsonographiegerät	Ultraschallgerät/mit Nutzung des Dopplereffekts/farbkodierter Ultraschall	Ja	
AA32	Szintigraphiescanner/Gamma-sonde	Nuklearmedizinisches Verfahren zur Entdeckung bestimmter, zuvor markierter Gewebe, z. B. Lymphknoten		

Nr.	Vorhandene Geräte:	Umgangssprachliche Bezeichnung:	24h:	Kommentar / Erläuterung:
AA33	Uroflow/Blasendruckmessung			

B-[3].12 Personelle Ausstattung

B-[3].12.1 Ärzte und Ärztinnen:

	Anzahl	Kommentar/ Erläuterung
Ärzte und Ärztinnen insgesamt (außer Belegärzte und Belegärztinnen)	16 Vollkräfte	
davon Fachärzte und Fachärztinnen	9 Vollkräfte	
Belegärzte und Belegärztinnen (nach § 121 SGB V)	0 Personen	

Ärztliche Fachexpertise der Abteilung:

Nr.	Facharztbezeichnung:	Kommentar / Erläuterung:
AQ06	Allgemeine Chirurgie	
AQ12	Thoraxchirurgie	
AQ60	Urologie	
AQ13	Viszeralchirurgie	

B-[3].12.2 Pflegepersonal:

	Anzahl	Ausbildungsdauer	Kommentar/ Erläuterung
Gesundheits- und Krankenpfleger und Gesundheits- und Krankenpflegerinnen	11 Vollkräfte	3 Jahre	
Gesundheits- und Kinderkrankenpfleger und Gesundheits- und Kinderkrankenpflegerinn en	0 Vollkräfte	3 Jahre	
Altenpfleger und Altenpflegerinnen	0 Vollkräfte	3 Jahre	

	Anzahl	Ausbildungsdauer	Kommentar/ Erläuterung
Pflegeassistenten und Pflegeassistentinnen	1 Vollkräfte	2 Jahre	In der Qualifikation der Pflegeassistenz sind die Stationsekretärinnen ausgebildet.
Krankenpflegehelfer und Krankenpflegehelferinnen	2 Vollkräfte	1 Jahr	
Pflegehelfer und Pflegehelferinnen	0 Vollkräfte	ab 200 Std. Basiskurs	
Entbindungspfleger und Hebammen	0 Personen	3 Jahre	
Operationstechnische Assistenten und Operationstechnische Assistentinnen	0 Vollkräfte	3 Jahre	
OP und Operative Intensivstation	64		Für alle operierenden Fächer stehen 32 VK im OP und 32 VK auf der operativen Intensivstation zur Verfügung.

B-[3].12.3 Spezielles therapeutisches Personal: Für die Organisationseinheit/Fachabteilung steht folgendes spezielles therapeutisches Personal zur Verfügung:

Nr.	Spezielles therapeutisches Personal:	Kommentar/ Erläuterung:
SP52	Asthmaberater und Asthmaberaterin/Asthmathérapeut und Asthmatherapeutin/Asthmatrainer und Asthmatrainerin	
SP32	Bobath-Therapeut und Bobath-Therapeutin für Erwachsene und/oder Kinder	
SP35	Diabetologe und Diabetologin/Diabetesassistent und Diabetesassistentin/Diabetesberater und Diabetesberaterin/Diabetesbeauftragter und Diabetesbeauftragte/Wundassistent und Wundassistentin DDG/Diabetesfachkraft Wundmanagement	
SP04	Diätassistent und Diätassistentin	

Nr.	Spezielles therapeutisches Personal:	Kommentar/ Erläuterung:
SP36	Entspannungspädagoge und Entspannungspädagogin/Entspannungstherapeut und Entspannungstherapeutin/Entspannungstrainer und Entspannungstrainerin (mit psychologischer, therapeutischer und pädagogischer Vorbildung)/Heileurhythmielehrer und Heileurhythmielehrerin/Feldenkraislehrer und Feldenkraislehrerin	
SP05	Ergotherapeut und Ergotherapeutin/Arbeits- und Beschäftigungstherapeut und Arbeits- und Beschäftigungstherapeutin	
SP11	Kinästhetikbeauftragter und Kinästhetikbeauftragte	
SP14	Logopäde und Logopädin/Sprachheilpädagogin und Sprachheilpädagogin/Klinischer Linguist und Klinische Linguistin/Sprechwissenschaftler und Sprechwissenschaftlerin/Phonetiker und Phonetikerin	
SP42	Manualtherapeut und Manualtherapeutin	
SP15	Masseur/Medizinischer Bademeister und Masseurin/Medizinische Bademeisterin	
SP17	Oecotrophologe und Oecotrophologin/Ernährungswissenschaftler und Ernährungswissenschaftlerin	
SP21	Physiotherapeut und Physiotherapeutin	
SP22	Podologe und Podologin/Fußpfleger und Fußpflegerin	
SP26	Sozialpädagoge und Sozialpädagogin	
SP27	Stomatherapeut und Stomatherapeutin	
SP47	Urotherapeut und Urotherapeutin	

Nr.	Spezielles therapeutisches Personal:	Kommentar/ Erläuterung:
SP28	Wundmanager und Wundmanagerin/Wundberater und Wundberaterin/Wundexperte und Wundexpertin/Wundbeauftragter und Wundbeauftragte	

B-[4] Fachabteilung Klinik für Gefäßchirurgie

B-[4].1 Name der Organisationseinheit/Fachabteilung

Klinik für Gefäßchirurgie

Art der Abteilung:

Hauptabteilung

Fachabteilungsschlüssel:

1800

Hausanschrift:

Friesenstraße 11

24534 Neumünster

Telefon:

04321 / 4052031 - 2031

Fax:

04321 / 4052039 - 2039

E-Mail:

alexander.selch@fek.de

Internet:

<http://www.friedrich-ebert-krankenhaus.de>

Chefärztinnen/-ärzte:

Titel:	Name, Vorname:	Funktion:	Tel. Nr., Email:	Sekretariat:	Belegarzt / KH-Arzt:
	Selch, Alexander	Oberarzt, Leiter der Abteilung	04321-405-2031 alexander.selch@fek.de	silke.mundt@fek.de	KH-Arzt

B-[4].2 Versorgungsschwerpunkte [Klinik für Gefäßchirurgie]

Nr.	Versorgungsschwerpunkte im Bereich Klinik für Gefäßchirurgie:	Kommentar / Erläuterung:
VC16	Aortenaneurysmachirurgie	
VX00	Carotischirurgie	

Nr.	Versorgungsschwerpunkte im Bereich Klinik für Gefäßchirurgie:	Kommentar / Erläuterung:
VX00	chirurgische Behandlung des des diabetischen Fußsyndroms	
VX00	Diagnostik sämtlicher Durchblutungsstörungen im Bereich der Extremitäten sowie im Abdomen	
VC19	Diagnostik und Therapie von venösen Erkrankungen und Folgeerkrankungen	
VX00	endovasculäre und operative Behandlung aller Formen von Durchblutungsstörungen an den Extremitäten	
VC18	Konservative Behandlung von arteriellen Gefäßerkrankungen	
VX00	konservative und operative Behandlung des Ulcus cruris	
VC17	Offen chirurgische und endovaskuläre Behandlung von Gefäßerkrankungen	
VC62	Portimplantation	
VC05	Schrittmachereingriffe	
VX00	Shuntchirurgie	
VA17	Spezialsprechstunde	
VX00	Varizenchirurgie	

B-[4].3 Medizinisch-pflegerische Leistungsangebote [Klinik für Gefäßchirurgie]

trifft nicht zu / entfällt

B-[4].4 Nicht-medizinische Serviceangebote [Klinik für Gefäßchirurgie]

Nr.	Serviceangebot:	Kommentar / Erläuterung:
SA12	Balkon/Terrasse	
SA15	Internetanschluss am Bett/im Zimmer	Für einige Zimmer eingerichtet.
SA09	Unterbringung Begleitperson	

B-[4].5 Fallzahlen der Organisationseinheit / Fachabteilung

Vollstationäre Fallzahl:

932

B-[4].6 Diagnosen nach ICD

B-[4].6.1 Hauptdiagnosen nach ICD

Rang	ICD-10- Ziffer* (3-stellig):	Fallzahl:	Umgangssprachliche Bezeichnung:
1	I70	644	Verkalkung der Schlagadern - Arteriosklerose
2	I83	146	Krampfadern der Beine
3	I71	32	Aussackung (Aneurysma) bzw. Aufspaltung der Wandschichten der Hauptschlagader
4	I65	23	Verschluss bzw. Verengung einer zum Gehirn führenden Schlagader ohne Entwicklung eines Schlaganfalls
5	E11	18	Zuckerkrankheit, die nicht zwingend mit Insulin behandelt werden muss - Diabetes Typ-2
6	I63	16	Schlaganfall durch Verschluss eines Blutgefäßes im Gehirn - Hirninfarkt
7	T82	14	Komplikationen durch eingepflanzte Fremdkörper wie Herzklappen oder Herzschrittmacher oder durch Verpflanzung von Gewebe im Herzen bzw. in den Blutgefäßen
8	I74	11	Verschluss einer Schlagader durch ein Blutgerinnsel
9	A46	9	Wundrose - Erysipel
9	I72	9	Sonstige Aussackung (Aneurysma) eines Blutgefäßes bzw. einer Herzkammer
11	N18	8	Anhaltende (chronische) Verschlechterung bzw. Verlust der Nierenfunktion
12	I80	7	Verschluss einer Vene durch ein Blutgerinnsel (Thrombose) bzw. oberflächliche Venenentzündung
13	I73	6	Sonstige Krankheit der Blutgefäße außer der großen, herznahen Schlagadern und Venen
13	R02	6	Absterben von Gewebe meist durch Minderversorgung mit Blut - Gangrän
15	A41	<= 5	Sonstige Blutvergiftung (Sepsis)
15	C16	<= 5	Magenkrebs
15	C18	<= 5	Dickdarmkrebs im Bereich des Grimmdarms (Kolon)
15	C20	<= 5	Dickdarmkrebs im Bereich des Mastdarms - Rektumkrebs
15	C50	<= 5	Brustkrebs
15	C67	<= 5	Harnblasenkrebs
15	C78	<= 5	Absiedlung (Metastase) einer Krebserkrankung in Atmungs- bzw. Verdauungsorganen
15	C81	<= 5	Hodgkin-Lymphknotenkrebs - Morbus Hodgkin
15	C85	<= 5	Sonstiger bzw. vom Arzt nicht näher bezeichneter Typ von Lymphknotenkrebs (Non-Hodgkin-Lymphom)

Rang	ICD-10- Ziffer* (3-stellig):	Fallzahl:	Umgangssprachliche Bezeichnung:
15	D18	<= 5	Gutartige Veränderung der Blutgefäße (Blutschwamm) bzw. Lymphgefäße (Lymphschwamm)
15	D50	<= 5	Blutarmut durch Eisenmangel
15	D68	<= 5	Sonstige Störung der Blutgerinnung
15	E10	<= 5	Zuckerkrankheit, die von Anfang an mit Insulin behandelt werden muss - Diabetes Typ-1
15	E14	<= 5	Vom Arzt nicht näher bezeichnete Zuckerkrankheit
15	G45	<= 5	Kurzzeitige Durchblutungsstörung des Gehirns (TIA) bzw. verwandte Störungen
15	G90	<= 5	Krankheit des unwillkürlichen (autonomen) Nervensystems

* Hauptdiagnose gemäß der jeweils geltenden Fassung der Deutschen Kodierrichtlinien

B-[4].6.2 Weitere Kompetenzdiagnosen

Rang	ICD-10 Ziffer (3-5-stellig):	Anzahl:	Umgangssprachliche Bezeichnung:
1	I70.2	609	*Atherosklerose der Extremitätenarterien
2	I83.9	128	*Varizen der unteren Extremitäten ohne Ulzeration oder Entzündung
3	I65.2	74	*Verschluss und Stenose der A. carotis
4	L97	23	Geschwür am Unterschenkel
5	I65.3	8	*Verschluss und Stenose mehrerer und beidseitiger präzerebraler Arterien

B-[4].7 Prozeduren nach OPS

B-[4].7.1 Durchgeführte Prozeduren nach OPS

Rang	OPS-301 Ziffer (4-stellig):	Anzahl:	Umgangssprachliche Bezeichnung:
1	8-836	550	Behandlung an einem Gefäß über einen Schlauch (Katheter)
2	3-225	291	Computertomographie (CT) des Bauches mit Kontrastmittel
3	3-226	287	Computertomographie (CT) des Beckens mit Kontrastmittel
4	5-385	276	Operatives Verfahren zur Entfernung von Krampfadern aus dem Bein
5	3-607	270	Röntgendarstellung der Schlagadern der Beine mit Kontrastmittel
6	3-605	202	Röntgendarstellung der Schlagadern im Becken mit Kontrastmittel
7	3-608	128	Röntgendarstellung kleiner Schlagadern mit Kontrastmittel

Rang	OPS-301 Ziffer (4-stellig):	Anzahl:	Umgangssprachliche Bezeichnung:
8	5-930	121	Art des verpflanzten Materials
9	3-614	118	Röntgendarstellung der Venen einer Gliedmaße mit Kontrastmittel sowie Darstellung des Abflussbereiches
10	8-854	103	Verfahren zur Blutwäsche außerhalb des Körpers mit Entfernen der Giftstoffe über ein Konzentrationsgefälle - Dialyse
11	8-840	92	Behandlung an einem Gefäß über einen Schlauch (Katheter)
12	5-393	82	Anlegen einer sonstigen Verbindung zwischen Blutgefäßen (Shunt) bzw. eines Umgehungsgefäßes (Bypass)
13	8-916	81	Schmerzbehandlung mit Einspritzen eines Betäubungsmittels an das unwillkürliche Nervensystem (Sympathikus)
14	5-381	74	Operative Entfernung eines Blutgerinnsels einschließlich der angrenzenden Innenwand einer Schlagader
15	5-865	63	Operative Abtrennung (Amputation) von Teilen des Fußes oder des gesamten Fußes
16	8-919	59	Umfassende Schmerzbehandlung bei akuten Schmerzen
17	8-800	53	Übertragung (Transfusion) von Blut, roten Blutkörperchen bzw. Blutplättchen eines Spenders auf einen Empfänger
18	3-203	48	Computertomographie (CT) der Wirbelsäule und des Rückenmarks ohne Kontrastmittel
19	5-893	44	Operative Entfernung von abgestorbenem Gewebe im Bereich einer Wunde bzw. von erkranktem Gewebe an Haut oder Unterhaut
20	8-930	41	Intensivmedizinische Überwachung von Atmung, Herz und Kreislauf ohne Messung des Drucks in der Lungenschlagader und im rechten Vorhof des Herzens
21	5-380	29	Operative Eröffnung von Blutgefäßen bzw. Entfernung eines Blutgerinnsels
21	5-864	29	Operative Abtrennung (Amputation) von Teilen des Beins oder des gesamten Beins
23	5-395	25	Operativer Verschluss einer Lücke in der Gefäßwand mit einem Haut- oder Kunststofflappen
24	8-550	24	Fachübergreifende Maßnahmen zur frühzeitigen Nachbehandlung und Wiedereingliederung (Frührehabilitation) erkrankter älterer Menschen
25	3-222	23	Computertomographie (CT) des Brustkorbes mit Kontrastmittel
25	5-894	23	Operative Entfernung von erkranktem Gewebe an Haut bzw. Unterhaut
25	8-931	23	Intensivmedizinische Überwachung von Atmung, Herz und Kreislauf mit Messung des Drucks in der oberen Hohlvene (zentraler Venendruck)
28	5-384	22	Operative Entfernung von Teilen der Hauptschlagader mit Zwischenschalten eines Gefäßersatzes

Rang	OPS-301 Ziffer (4-stellig):	Anzahl:	Umgangssprachliche Bezeichnung:
28	5-399	22	Sonstige Operation an Blutgefäßen
28	8-831	22	Legen bzw. Wechsel eines Schlauches (Katheter), der in den großen Venen platziert ist

B-[4].7.2 Weitere Kompetenzprozeduren

Rang	OPS-Ziffer (4- 6-stellig):	Anzahl:	Umgangssprachliche Bezeichnung:
1	5-381.02	42	*Endarteriektomie: Arterien Kopf, extrakraniell, und Hals: A. carotis interna extrakraniell
2	5-392	21	Anlegen einer Verbindung (Shunt) zwischen einer Schlagader und einer Vene

B-[4].8 Ambulante Behandlungsmöglichkeiten

Nr:	Art der Ambulanz:	Bezeichnung der Ambulanz:	Nr. / Leistung:	Kommentar / Erläuterung:
AM04	Ermächtigungsambulanz nach § 116 SGB V	Gefäßsprechstunde	• Durchführung konsiliarischer Untersuchungen und Beratungen im Rahmen der Schwerpunktbezeichnung "Gefäßchirurgie" zur Abklärung des weiteren diagnostischen und therapeutischen Vorgehns. (VX00)	Anmeldung unter der folgenden Telefonnummer: 04321 405 2031. Täglich Montag bis Freitag.

B-[4].9 Ambulante Operationen nach § 115b SGB V

Rang	OPS-Ziffer (4-stellig):	Anzahl:	Umgangssprachliche Bezeichnung:
1	5-385	173	Operatives Verfahren zur Entfernung von Krampfadern aus dem Bein
2	5-399	81	Sonstige Operation an Blutgefäßen

B-[4].10 Zulassung zum Durchgangs-Arztverfahren der Berufsgenossenschaft

nicht vorhanden

B-[4].11 Apparative Ausstattung

Nr.	Vorhandene Geräte:	Umgangssprachliche Bezeichnung:	24h:	Kommentar / Erläuterung:
AA58	24h-Blutdruck-Messung			
AA59	24h-EKG-Messung			
AA60	24h-pH-Metrie	pH-Wertmessung des Magens		
AA63	72h-Blutzucker-Messung			
AA01	Angiographiegerät/DSA	Gerät zur Gefäßdarstellung	Ja	
AA38	Beatmungsgeräte/CPAP-Geräte	Maskenbeatmungsgerät mit dauerhaft positivem Beatmungsdruck	Ja	
AA03	Belastungs-EKG/Ergometrie	Belastungstest mit Herzstrommessung		
AA07	Cell Saver	Eigenblutaufbereitungsgerät	Ja	
AA08	Computertomograph (CT)	Schichtbildverfahren im Querschnitt mittels Röntgenstrahlen	Ja	
AA40	Defibrillator	Gerät zur Behandlung von lebensbedrohlichen Herzrhythmusstörungen	Ja	
AA11	Elektromyographie (EMG)/Gerät zur Bestimmung der Nervenleitgeschwindigkeit	Messung feinsten elektrischer Ströme im Muskel		
AA46	Endoskopisch-retrograde-Cholangio-Pankreaticograph (ERCP)	Spiegelgerät zur Darstellung der Gallen- und Bauchspeicheldrüsengänge mittels Röntgenkontrastmittel		
AA45	Endosonographiegerät	Ultraschalldiagnostik im Körperinneren		
AA12	Gastroenterologisches Endoskop	Gerät zur Magen-Darm-Spiegelung	Ja	
AA14	Geräte für Nierenersatzverfahren		Ja	
AA15	Geräte zur Lungenersatztherapie/ -unterstützung		Ja	Lungenunterstützung
AA35	Gerät zur analen Sphinktermanometrie	Afterdruckmessgerät		

Nr.	Vorhandene Geräte:	Umgangssprachliche Bezeichnung:	24h:	Kommentar / Erläuterung:
AA52	Laboranalyseautomaten für Hämatologie, klinische Chemie, Gerinnung und Mikrobiologie	Laborgeräte zur Messung von Blutwerten bei Blutkrankheiten, Stoffwechselleiden, Gerinnungsleiden und Infektionen	Ja	
AA22	Magnetresonanztomograph (MRT)	Schnittbildverfahren mittels starker Magnetfelder und elektromagnetischer Wechselfelder	Nein	
AA23	Mammographiegerät	Röntgengerät für die weibliche Brustdrüse		
AA27	Röntgengerät/Durchleuchtungsg erät		Ja	
AA29	Sonographiegerät/Dopplersonog raphiegerät/Duplexsonographieg erät	Ultraschallgerät/mit Nutzung des Dopplereffekts/farbkodierter Ultraschall	Ja	
AA32	Szintigraphiescanner/Gammaso nde	Nuklearmedizinisches Verfahren zur Entdeckung bestimmter, zuvor markierter Gewebe, z. B. Lymphknoten		
AA33	Uroflow/Blasendruckmessung			

B-[4].12 Personelle Ausstattung

B-[4].12.1 Ärzte und Ärztinnen:

	Anzahl	Kommentar/ Erläuterung
Ärzte und Ärztinnen insgesamt (außer Belegärzte und Belegärztinnen)	5 Vollkräfte	
davon Fachärzte und Fachärztinnen	3 Vollkräfte	
Belegärzte und Belegärztinnen (nach § 121 SGB V)	0 Personen	

Ärztliche Fachexpertise der Abteilung:

Nr.	Facharztbezeichnung:	Kommentar / Erläuterung:
AQ06	Allgemeine Chirurgie	
AQ07	Gefäßchirurgie	

Nr.	Zusatzweiterbildung (fakultativ):	Kommentar / Erläuterung:
ZF31	Phlebologie	

B-[4].12.2 Pflegepersonal:

	Anzahl	Ausbildungsdauer	Kommentar/ Erläuterung
Gesundheits- und Krankenpfleger und Gesundheits- und Krankenpflegerinnen	7 Vollkräfte	3 Jahre	
Gesundheits- und Kinderkrankenpfleger und Gesundheits- und Kinderkrankenpflegerinnen	0 Vollkräfte	3 Jahre	
Altenpfleger und Altenpflegerinnen	0 Vollkräfte	3 Jahre	
Pflegeassistenten und Pflegeassistentinnen	1 Vollkräfte	2 Jahre	In der Qualifikation der Pflegeassistenz sind die Stationsekretärinnen ausgebildet.
Krankenpflegehelfer und Krankenpflegehelferinnen	1 Vollkräfte	1 Jahr	
Pflegehelfer und Pflegehelferinnen	0 Vollkräfte	ab 200 Std. Basiskurs	
Entbindungspfleger und Hebammen	0 Personen	3 Jahre	
Operationstechnische Assistenten und Operationstechnische Assistentinnen	0 Vollkräfte	3 Jahre	
OP und Operative Intensivstation	64		Für alle operierenden Fächer stehen 32 VK im OP und 32 VK auf der operativen Intensivstation zur Verfügung.

Pflegerische Fachexpertise der Abteilung:

Nr.	Zusatzqualifikation:	Kommentar / Erläuterung:
ZP16	Wundmanagement	5 Pflegekräfte

B-[4].12.3 Spezielles therapeutisches Personal: Für die Organisationseinheit/Fachabteilung

steht folgendes spezielles therapeutisches Personal zur Verfügung:

Nr.	Spezielles therapeutisches Personal:	Kommentar/ Erläuterung:
SP52	Asthmaberater und Asthmaberaterin/Asthmathérapeut und Asthmathérapeutin/Asthmatrainer und Asthmatrainerin	
SP32	Bobath-Therapeut und Bobath-Therapeutin für Erwachsene und/oder Kinder	
SP35	Diabetologe und Diabetologin/Diabetesassistent und Diabetesassistentin/Diabetesberater und Diabetesberaterin/Diabetesbeauftragter und Diabetesbeauftragte/Wundassistent und Wundassistentin DDG/Diabetesfachkraft Wundmanagement	Unsere Diabetesberaterinnen sind alle nach der DDG geprüft.
SP04	Diätassistent und Diätassistentin	
SP36	Entspannungspädagoge und Entspannungspädagogin/Entspannungstherap eut und Entspannungstherapeutin/Entspannungstraine r und Entspannungstrainerin (mit psychologischer, therapeutischer und pädagogischer Vorbildung)/Heileurhythmielehrer und Heileurhythmielehrerin/Feldenkraislehrer und Feldenkraislehrerin	
SP05	Ergotherapeut und Ergotherapeutin/Arbeits- und Beschäftigungstherapeut und Arbeits- und Beschäftigungstherapeutin	
SP11	Kinästhetikbeauftragter und Kinästhetikbeauftragte	
SP14	Logopäde und Logopädin/Sprachheilpädagog e und Sprachheilpädagogin/Klinischer Linguist und Klinische Linguistin/Sprechwissenschaftler und Sprechwissenschaftlerin/Phonetiker und Phonetikerin	

Nr.	Spezielles therapeutisches Personal:	Kommentar/ Erläuterung:
SP42	Manualtherapeut und Manualtherapeutin	
SP15	Masseur/Medizinischer Bademeister und Masseurin/Medizinische Bademeisterin	
SP17	Oecotrophologe und Oecotrophologin/Ernährungswissenschaftler und Ernährungswissenschaftlerin	
SP21	Physiotherapeut und Physiotherapeutin	
SP26	Sozialpädagoge und Sozialpädagogin	
SP27	Stomatherapeut und Stomatherapeutin	
SP47	Urotherapeut und Urotherapeutin	
SP28	Wundmanager und Wundmanagerin/Wundberater und Wundberaterin/Wundexperte und Wundexpertin/Wundbeauftragter und Wundbeauftragte	

B-[5] Fachabteilung Klinik für Geriatrie, Tagesklinik, Physikalische Therapie

B-[5].1 Name der Organisationseinheit/Fachabteilung

Klinik für Geriatrie, Tagesklinik, Physikalische Therapie

Art der Abteilung:

Hauptabteilung

Fachabteilungsschlüssel:

0200

Hausanschrift:

Friesenstraße 11

24534 Neumünster

Telefon:

04321 / 405 - 7020

Fax:

04321 / 405 - 7029

E-Mail:

werner.hofmann@fek.de

Internet:

<http://www.friedrich-ebert-krankenhaus.de>

Chefärztinnen/-ärzte:

Titel:	Name, Vorname:	Funktion:	Tel. Nr., Email:	Sekretariat:	Belegarzt / KH-Arzt:
PD Dr. med.	Hofmann, Werner	Chefarzt	04321-405-7020 werner.hofmann@fek.de	marion.zoberbier@fek.de	KH-Arzt

B-[5].2 Versorgungsschwerpunkte [Klinik für Geriatrie, Tagesklinik, Physikalische Therapie]

Nr.	Versorgungsschwerpunkte im Bereich Klinik für Geriatrie, Tagesklinik, Physikalische Therapie:	Kommentar / Erläuterung:
-----	---	--------------------------

Nr.	Versorgungsschwerpunkte im Bereich Klinik für Geriatrie, Tagesklinik, Physikalische Therapie:	Kommentar / Erläuterung:
VX00	Abklärung der psychosozialen Situation	
VX00	Abklärung des Hilfsmittelbedarfs	
VX00	Ambulante Geriatrische Versorgung	
VX00	Decubital-Ulcera (Druckgeschwüre), Kontrakturen, Spastik, Immobilität, Multimorbidität	
VX00	EKG, Belastungs-EKG, 24-Stunden-EKG, 24-Stunden-Blutdruckmessung	
VX00	Knochenbrüche	
VX00	Lungenfunktion, Gastroskopie, Coloskopie	
VX00	Multidimensionelle Erfassung von Fähigkeiten, Funktionsstörungen und Ressourcen (Geriatrisches Assessment)	
VX00	Radiologische Diagnostik (Röntgen, Angiographie, Computer- und Kernspintomographie)	
VX00	Schlaganfall, Parkinson, Demenz und andere neurologische Erkrankungen	
VX00	Sonographie, Herz-Echokardiographie, doppler-sonographische Gefäßdiagnostik	
VX00	Stoffwechselerkrankungen (z.B. Zuckerkrankheit) und deren Folgen	
VX00	Stuhl-/ Harninkontinenz	
VX00	Verschleißerscheinungen des Bewegungsapparates und Osteoporose	
VX00	Zustand nach Amputationen/ Prothesenversorgung	

B-[5].3 Medizinisch-pflegerische Leistungsangebote [Klinik für Geriatrie, Tagesklinik, Physikalische Therapie]

Nr.	Medizinisch-pflegerisches Leistungsangebot:	Kommentar / Erläuterung:
MP27	Musiktherapie	
MP61	Redressionstherapie	

B-[5].4 Nicht-medizinische Serviceangebote [Klinik für Geriatrie, Tagesklinik, Physikalische Therapie]

Nr.	Serviceangebot:	Kommentar / Erläuterung:
SA12	Balkon/Terrasse	
SA00	Ehrenamtliche Helfer	Die ehrenamtlichen Helfer werden von dem Sozialdienst des Hauses unterstützt.
SA00	Informationsangebote für Angehörige von Demenzkranken.	
SA00	Patientenbetreuungsdienst	Patienten werden von MitarbeiterInnen des Betreuungsdienstes auf der Station Ü76 betreut.
SA00	Rooming-in	Gastzimmer für Angehörige auf der Station Ü76.
SA09	Unterbringung Begleitperson	

B-[5].5 Fallzahlen der Organisationseinheit / Fachabteilung

Vollstationäre Fallzahl:

1127

Teilstationäre Fallzahl:

171

Hinweis:

Eventuelle Unterschiede zwischen Gesamtfallzahl des Krankenhauses und der Summe der Fallzahlen der Organisationseinheiten/ Fachabteilungen können im Anwendungsbereich der Bundespflegesatzverordnung auf internen Verlegungen innerhalb der Psychiatrie/ Psychosomatik beruhen.

B-[5].6 Diagnosen nach ICD

B-[5].6.1 Hauptdiagnosen nach ICD

Rang	ICD-10- Ziffer* (3-stellig):	Fallzahl:	Umgangssprachliche Bezeichnung:
1	I63	152	Schlaganfall durch Verschluss eines Blutgefäßes im Gehirn - Hirninfarkt
2	S72	130	Knochenbruch des Oberschenkels
3	S32	55	Knochenbruch der Lendenwirbelsäule bzw. des Beckens

Rang	ICD-10- Ziffer* (3-stellig):	Fallzahl:	Umgangssprachliche Bezeichnung:
4	I50	37	Herzschwäche
5	M48	29	Sonstige Krankheit der Wirbelsäule
6	S82	28	Knochenbruch des Unterschenkels, einschließlich des oberen Sprunggelenkes
7	I70	24	Verkalkung der Schlagadern - Arteriosklerose
8	M16	19	Gelenkverschleiß (Arthrose) des Hüftgelenkes
8	S42	19	Knochenbruch im Bereich der Schulter bzw. des Oberarms
10	I21	16	Akuter Herzinfarkt
10	N39	16	Sonstige Krankheit der Niere, der Harnwege bzw. der Harnblase
10	S22	16	Knochenbruch der Rippe(n), des Brustbeins bzw. der Brustwirbelsäule
13	C18	15	Dickdarmkrebs im Bereich des Grimmdarms (Kolon)
14	M17	14	Gelenkverschleiß (Arthrose) des Kniegelenkes
15	F01	13	Einschränkung der geistigen Leistungsfähigkeit (Demenz) durch Blutung oder Verschluss von Blutgefäßen im Gehirn
15	J18	13	Lungenentzündung, Krankheitserreger vom Arzt nicht näher bezeichnet
17	J15	12	Lungenentzündung durch Bakterien
17	R29	12	Sonstige Beschwerden, die das Nervensystem bzw. das Muskel-Skelett-System betreffen
17	S52	12	Knochenbruch des Unterarmes
20	C34	11	Bronchialkrebs bzw. Lungenkrebs
20	E87	11	Sonstige Störung des Wasser- und Salzhaushaltes sowie des Säure-Basen-Gleichgewichts
20	I20	11	Anfallsartige Enge und Schmerzen in der Brust - Angina pectoris
20	T84	11	Septische und aseptische Lockerung von Endoprothesen am Hüft- und Kniegelenk
24	K56	10	Darmverschluss (Ileus) ohne Eingeweidebruch
24	M51	10	Sonstiger Bandscheibenschaden
26	G40	9	Anfallsleiden - Epilepsie
26	G45	9	Kurzzeitige Durchblutungsstörung des Gehirns (TIA) bzw. verwandte Störungen
26	I64	9	Schlaganfall, nicht als Blutung oder Blutgefäßverschluss bezeichnet
26	K52	9	Sonstige Schleimhautentzündung des Magens bzw. des Darms, nicht durch Bakterien oder andere Krankheitserreger verursacht
26	K57	9	Krankheit des Dickdarms mit vielen kleinen Ausstülpungen der Schleimhaut - Divertikulose

* Hauptdiagnose gemäß der jeweils geltenden Fassung der Deutschen Kodierrichtlinien

B-[5].6.2 Weitere Kompetenzdiagnosen

keine Angaben

B-[5].7 Prozeduren nach OPS

B-[5].7.1 Durchgeführte Prozeduren nach OPS

Rang	OPS-301 Ziffer (4-stellig):	Anzahl:	Umgangssprachliche Bezeichnung:
1	9-401	788	Behandlungsverfahren zur Erhaltung und Förderung alltagspraktischer und sozialer Fertigkeiten - Psychosoziale Intervention
2	3-200	470	Computertomographie (CT) des Schädels ohne Kontrastmittel
3	1-632	198	Untersuchung der Speiseröhre, des Magens und des Zwölffingerdarms durch eine Spiegelung
4	3-225	166	Computertomographie (CT) des Bauches mit Kontrastmittel
5	8-550	165	Fachübergreifende Maßnahmen zur frühzeitigen Nachbehandlung und Wiedereingliederung (Frührehabilitation) erkrankter älterer Menschen
6	3-226	138	Computertomographie (CT) des Beckens mit Kontrastmittel
7	1-440	110	Entnahme einer Gewebeprobe (Biopsie) aus dem oberem Verdauungstrakt, den Gallengängen bzw. der Bauchspeicheldrüse bei einer Spiegelung
8	8-854	79	Verfahren zur Blutwäsche außerhalb des Körpers mit Entfernen der Giftstoffe über ein Konzentrationsgefälle - Dialyse
9	3-203	73	Computertomographie (CT) der Wirbelsäule und des Rückenmarks ohne Kontrastmittel
10	3-222	62	Computertomographie (CT) des Brustkorbes mit Kontrastmittel
11	1-207	56	Messung der Gehirnströme - EEG
11	1-650	56	Untersuchung des Dickdarms durch eine Spiegelung - Koloskopie
11	8-522	56	Strahlenbehandlung mit hochenergetischer Strahlung bei Krebskrankheit - Hochvoltstrahlentherapie
14	8-800	51	Übertragung (Transfusion) von Blut, roten Blutkörperchen bzw. Blutplättchen eines Spenders auf einen Empfänger
15	5-431	48	Operatives Anlegen einer Magensonde durch die Bauchwand zur künstlichen Ernährung
16	3-206	41	Computertomographie (CT) des Beckens ohne Kontrastmittel
17	3-220	40	Computertomographie (CT) des Schädels mit Kontrastmittel
18	1-653	35	Untersuchung des Enddarms durch eine Spiegelung
19	3-207	29	Computertomographie (CT) des Bauches ohne Kontrastmittel

Rang	OPS-301 Ziffer (4-stellig):	Anzahl:	Umgangssprachliche Bezeichnung:
20	3-802	27	Kernspintomographie (MRT) von Wirbelsäule und Rückenmark ohne Kontrastmittel
21	3-800	22	Kernspintomographie (MRT) des Schädels ohne Kontrastmittel
22	1-444	19	Entnahme einer Gewebeprobe (Biopsie) aus dem unteren Verdauungstrakt bei einer Spiegelung
22	3-202	19	Computertomographie (CT) des Brustkorbes ohne Kontrastmittel
22	8-527	19	Herstellen bzw. Anpassen von Hilfsmitteln zur Strahlenbehandlung
25	8-530	18	Behandlung mit radioaktiven Substanzen, die vom Körper aufgenommen werden
26	3-701	17	Bildgebendes Verfahren zur Darstellung der Schilddrüse mittels radioaktiver Strahlung (Szintigraphie)
27	3-820	16	Kernspintomographie (MRT) des Schädels mit Kontrastmittel
28	3-823	11	Kernspintomographie (MRT) von Wirbelsäule und Rückenmark mit Kontrastmittel
28	5-452	11	Operative Entfernung oder Zerstörung von erkranktem Gewebe des Dickdarms
30	3-205	10	Computertomographie (CT) des Muskel-Skelettsystems ohne Kontrastmittel

B-[5].7.2 Weitere Kompetenzprozeduren

Rang	OPS-Ziffer (4- 6-stellig):	Anzahl:	Umgangssprachliche Bezeichnung:
1	8-559	6	Fachübergreifende bzw. sonstige Formen der frühzeitigen Nachbehandlung und Wiedereingliederung (Frührehabilitation)

B-[5].8 Ambulante Behandlungsmöglichkeiten

Nr:	Art der Ambulanz:	Bezeichnung der Ambulanz:	Nr. / Leistung:	Kommentar / Erläuterung:
AM07	Privatambulanz	Privatsprechstunde Geriatric		

B-[5].9 Ambulante Operationen nach § 115b SGB V

trifft nicht zu / entfällt

B-[5].10 Zulassung zum Durchgangs-Arztverfahren der Berufsgenossenschaft
nicht vorhanden

B-[5].11 Apparative Ausstattung

Nr.	Vorhandene Geräte:	Umgangssprachliche Bezeichnung:	24h:	Kommentar / Erläuterung:
AA58	24h-Blutdruck-Messung			
AA59	24h-EKG-Messung			
AA60	24h-pH-Metrie	pH-Wertmessung des Magens		
AA63	72h-Blutzucker-Messung			
AA01	Angiographiegerät/DSA	Gerät zur Gefäßdarstellung	Ja	
AA38	Beatmungsgeräte/CPAP-Geräte	Maskenbeatmungsgerät mit dauerhaft positivem Beatmungsdruck	Ja	
AA03	Belastungs-EKG/Ergometrie	Belastungstest mit Herzstrommessung		
AA07	Cell Saver	Eigenblutaufbereitungsgerät	Ja	
AA08	Computertomograph (CT)	Schichtbildverfahren im Querschnitt mittels Röntgenstrahlen	Ja	
AA40	Defibrillator	Gerät zur Behandlung von lebensbedrohlichen Herzrhythmusstörungen	Ja	
AA10	Elektroenzephalographiegerät (EEG)	Hirnstrommessung	Ja	
AA11	Elektromyographie (EMG)/Gerät zur Bestimmung der Nervenleitgeschwindigkeit	Messung feinsten elektrischer Ströme im Muskel		
AA46	Endoskopisch-retrograde-Cholangio-Pankreaticograph (ERCP)	Spiegelgerät zur Darstellung der Gallen- und Bauchspeicheldrüsengänge mittels Röntgenkontrastmittel		
AA45	Endosonographiegerät	Ultraschalldiagnostik im Körperinneren		
AA12	Gastroenterologisches Endoskop	Gerät zur Magen-Darm-Spiegelung	Ja	
AA14	Geräte für Nierenersatzverfahren		Ja	

Nr.	Vorhandene Geräte:	Umgangssprachliche Bezeichnung:	24h:	Kommentar / Erläuterung:
AA15	Geräte zur Lungenersatztherapie/ -unterstützung		Ja	Lungenunterstützung
AA35	Gerät zur analen Sphinktermanometrie	Afterdruckmessgerät		
AA52	Laboranalyseautomaten für Hämatologie, klinische Chemie, Gerinnung und Mikrobiologie	Laborgeräte zur Messung von Blutwerten bei Blutkrankheiten, Stoffwechselleiden, Gerinnungsleiden und Infektionen	Ja	
AA22	Magnetresonanztomograph (MRT)	Schnittbildverfahren mittels starker Magnetfelder und elektromagnetischer Wechselfelder	Nein	
AA23	Mammographiegerät	Röntgengerät für die weibliche Brustdrüse		
AA27	Röntgengerät/Durchleuchtungsggerät		Ja	
AA29	Sonographiegerät/Dopplersonographiegerät/Duplexsonographiegerät	Ultraschallgerät/mit Nutzung des Dopplereffekts/farbkodierter Ultraschall	Ja	
AA32	Szintigraphiescanner/Gamma-sonde	Nuklearmedizinisches Verfahren zur Entdeckung bestimmter, zuvor markierter Gewebe, z. B. Lymphknoten		
AA33	Uroflow/Blasendruckmessung			

B-[5].12 Personelle Ausstattung

B-[5].12.1 Ärzte und Ärztinnen:

	Anzahl	Kommentar/ Erläuterung
Ärzte und Ärztinnen insgesamt (außer Belegärzte und Belegärztinnen)	8 Vollkräfte	
davon Fachärzte und Fachärztinnen	4 Vollkräfte	
Belegärzte und Belegärztinnen (nach § 121 SGB V)	0 Personen	

Ärztliche Fachexpertise der Abteilung:

Nr.	Facharztbezeichnung:	Kommentar / Erläuterung:
AQ63	Allgemeinmedizin	
AQ23	Innere Medizin	
AQ49	Physikalische und Rehabilitative Medizin	

Nr.	Zusatzweiterbildung (fakultativ):	Kommentar / Erläuterung:
ZF09	Geriatric	
ZF34	Proktologie	

B-[5].12.2 Pflegepersonal:

	Anzahl	Ausbildungsdauer	Kommentar/ Erläuterung
Gesundheits- und Krankenpfleger und Gesundheits- und Krankenpflegerinnen	20 Vollkräfte	3 Jahre	
Gesundheits- und Kinderkrankenpfleger und Gesundheits- und Kinderkrankenpflegerinnen	0 Vollkräfte	3 Jahre	
Altenpfleger und Altenpflegerinnen	2 Vollkräfte	3 Jahre	
Pflegeassistenten und Pflegeassistentinnen	3 Vollkräfte	2 Jahre	In der Qualifikation der Pflegeassistenz sind die Stationsekretärinnen ausgebildet.
Krankenpflegehelfer und Krankenpflegehelferinnen	2 Vollkräfte	1 Jahr	
Pflegehelfer und Pflegehelferinnen	0 Vollkräfte	ab 200 Std. Basiskurs	
Entbindungspfleger und Hebammen	0 Personen	3 Jahre	
Operationstechnische Assistenten und Operationstechnische Assistentinnen	0 Vollkräfte	3 Jahre	

B-[5].12.3 Spezielles therapeutisches Personal:Für die Organisationseinheit/Fachabteilung steht folgendes spezielles therapeutisches Personal zur Verfügung:

Nr.	Spezielles therapeutisches Personal:	Kommentar/ Erläuterung:
SP52	Asthmaberater und Asthmaberaterin/Asthmathérapeut und Asthmatherapeutin/Asthmatrainer und Asthmatrainerin	
SP31	Bewegungstherapeut und Bewegungstherapeutin (z. B. nach DAKBT)/Tanztherapeut und Tanztherapeutin	
SP32	Bobath-Therapeut und Bobath-Therapeutin für Erwachsene und/oder Kinder	
SP36	Entspannungspädagoge und Entspannungspädagogin/Entspannungstherapeut und Entspannungstherapeutin/Entspannungstrainer und Entspannungstrainerin (mit psychologischer, therapeutischer und pädagogischer Vorbildung)/Heileurhythmielehrer und Heileurhythmielehrerin/Feldenkraislehrer und Feldenkraislehrerin	
SP05	Ergotherapeut und Ergotherapeutin/Arbeits- und Beschäftigungstherapeut und Arbeits- und Beschäftigungstherapeutin	
SP11	Kinästhetikbeauftragter und Kinästhetikbeauftragte	
SP13	Kunsttherapeut und Kunsttherapeutin/Maltherapeut und Maltherapeutin/Gestaltungstherapeut und Gestaltungstherapeutin/ Bibliothérapeut und Bibliothérapeutin	

Nr.	Spezielles therapeutisches Personal:	Kommentar/ Erläuterung:
SP14	Logopäde und Logopädin/Sprachheilpädagoge und Sprachheilpädagogin/Klinischer Linguist und Klinische Linguistin/Sprechwissenschaftler und Sprechwissenschaftlerin/Phonetiker und Phonetikerin	
SP42	Manualtherapeut und Manualtherapeutin	
SP15	Masseur/Medizinischer Bademeister und Masseurin/Medizinische Bademeisterin	
SP16	Musiktherapeut und Musiktherapeutin	
SP17	Oecotrophologe und Oecotrophologin/Ernährungswissenschaftler und Ernährungswissenschaftlerin	
SP21	Physiotherapeut und Physiotherapeutin	
SP22	Podologe und Podologin/Fußpfleger und Fußpflegerin	
SP23	Psychologe und Psychologin	
SP26	Sozialpädagoge und Sozialpädagogin	
SP27	Stomatherapeut und Stomatherapeutin	
SP47	Urotherapeut und Urotherapeutin	
SP48	Vojttherapeut und Vojttherapeutin für Erwachsene und/oder Kinder	
SP28	Wundmanager und Wundmanagerin/Wundberater und Wundberaterin/Wundexperte und Wundexpertin/Wundbeauftragter und Wundbeauftragte	

B-[6] Fachabteilung Klinik für Gynäkologie und Geburtshilfe/ Teil Gynäkologie

B-[6].1 Name der Organisationseinheit/Fachabteilung

Klinik für Gynäkologie und Geburtshilfe/ Teil Gynäkologie

Art der Abteilung:

Hauptabteilung

Fachabteilungsschlüssel:

2425

Hausanschrift:

Friesenstraße 11

24534 Neumünster

Telefon:

04321 / 405 - 2061

Fax:

04321 / 405 - 2069

E-Mail:

johanna.hoeink@fek.de

Internet:

<http://www.friedrich-ebert-krankenhaus.de>

Chefärztinnen/-ärzte:

Titel:	Name, Vorname:	Funktion:	Tel. Nr., Email:	Sekretariat:	Belegarzt / KH-Arzt:
Dr. med.	Höink, Johanna	Chefärztin	04321-405-2061 johanna.hoeink@fek.de	silvia.taube@fek.de	KH-Arzt

B-[6].2 Versorgungsschwerpunkte [Klinik für Gynäkologie und Geburtshilfe/ Teil Gynäkologie]

Nr.	Versorgungsschwerpunkte im Bereich Klinik für Gynäkologie und Geburtshilfe/ Teil Gynäkologie:	Kommentar / Erläuterung:
VG10	Betreuung von Risikoschwangerschaften	
VG08	Diagnostik und Therapie gynäkologischer Tumoren	
VG01	Diagnostik und Therapie von bösartigen Tumoren der Brustdrüse	
VG13	Diagnostik und Therapie von entzündlichen Krankheiten der weiblichen Beckenorgane	
VG02	Diagnostik und Therapie von gutartigen Tumoren der Brustdrüse	
VG11	Diagnostik und Therapie von Krankheiten während der Schwangerschaft, der Geburt und des Wochenbettes	
VG14	Diagnostik und Therapie von nichtentzündlichen Krankheiten des weiblichen Genitaltraktes	
VG03	Diagnostik und Therapie von sonstigen Erkrankungen der Brustdrüse	
VG05	Endoskopische Operationen	
VG12	Geburtshilfliche Operationen	
VG06	Gynäkologische Abdominalchirurgie	
VG07	Inkontinenzchirurgie	
VG04	Kosmetische/Plastische Mammachirurgie	
VG09	Pränataldiagnostik und -therapie	
VG15	Spezialsprechstunde	

B-[6].3 Medizinisch-pflegerische Leistungsangebote [Klinik für Gynäkologie und Geburtshilfe/ Teil Gynäkologie]

trifft nicht zu / entfällt

B-[6].4 Nicht-medizinische Serviceangebote [Klinik für Gynäkologie und Geburtshilfe/ Teil Gynäkologie]

Nr.	Serviceangebot:	Kommentar / Erläuterung:
SA09	Unterbringung Begleitperson	

B-[6].5 Fallzahlen der Organisationseinheit / Fachabteilung

Vollstationäre Fallzahl:

764

B-[6].6 Diagnosen nach ICD

B-[6].6.1 Hauptdiagnosen nach ICD

Rang	ICD-10- Ziffer* (3-stellig):	Fallzahl:	Umgangssprachliche Bezeichnung:
1	C50	83	Brustkrebs
2	N81	72	Vorfall der Scheide bzw. der Gebärmutter
3	D25	65	Gutartiger Tumor der Gebärmuttermuskulatur
4	N83	32	Nichtentzündliche Krankheit des Eierstocks, des Eileiters bzw. der Gebärmutterbänder
5	N92	26	Zu starke, zu häufige bzw. unregelmäßige Regelblutung
6	O20	25	Blutung in der Frühschwangerschaft
7	N70	24	Eileiterentzündung bzw. Eierstockentzündung
8	C56	20	Eierstockkrebs
9	D27	18	Gutartiger Eierstocktumor
10	D39	17	Tumor der weiblichen Geschlechtsorgane ohne Angabe, ob gutartig oder bösartig
10	O00	17	Schwangerschaft außerhalb der Gebärmutter
10	O03	17	Spontane Fehlgeburt
13	O34	16	Betreuung der Mutter bei festgestellten oder vermuteten Fehlbildungen oder Veränderungen der Beckenorgane
14	O21	13	Übermäßiges Erbrechen während der Schwangerschaft
15	O26	12	Betreuung der Mutter bei sonstigen Zuständen, die vorwiegend mit der Schwangerschaft verbunden sind
15	R10	12	Bauch- bzw. Beckenschmerzen
17	N61	11	Entzündung der Brustdrüse
18	C54	9	Gebärmutterkrebs
18	N84	9	Gutartige Schleimhautwucherung (Polyp) im Bereich der weiblichen Geschlechtsorgane
18	N95	9	Störung im Zusammenhang mit den Wechseljahren
18	O70	9	Dammriss während der Geburt

Rang	ICD-10- Ziffer* (3-stellig):	Fallzahl:	Umgangssprachliche Bezeichnung:
22	C51	8	Krebs der äußeren weiblichen Geschlechtsorgane
22	N85	8	Sonstige nichtentzündliche Krankheit der Gebärmutter, ausgenommen des Gebärmutterhalses
22	O02	8	Gestörte Schwangerschaft, bei der sich kein Embryo entwickelt oder der Embryo vorzeitig abstirbt
22	O36	8	Betreuung der Mutter wegen sonstiger festgestellter oder vermuteter Komplikationen beim ungeborenen Kind
26	D05	7	Örtlich begrenzter Tumor (Carcinoma in situ) der Brustdrüse
26	N39	7	Sonstige Krankheit der Niere, der Harnwege bzw. der Harnblase
26	O06	7	Vom Arzt nicht näher bezeichneter Schwangerschaftsabbruch
26	T81	7	Komplikationen bei ärztlichen Eingriffen
30	D24	6	Gutartiger Brustdrüsentumor

* Hauptdiagnose gemäß der jeweils geltenden Fassung der Deutschen Kodierrichtlinien

B-[6].6.2 Weitere Kompetenzdiagnosen

keine Angaben

B-[6].7 Prozeduren nach OPS

B-[6].7.1 Durchgeführte Prozeduren nach OPS

Rang	OPS-301 Ziffer (4-stellig):	Anzahl:	Umgangssprachliche Bezeichnung:
1	5-704	128	Operative Raffung der Scheidenwand bzw. Straffung des Beckenbodens mit Zugang durch die Scheide
2	5-683	117	Vollständige operative Entfernung der Gebärmutter
3	5-690	56	Operative Zerstörung des oberen Anteils der Gebärmutterschleimhaut - Ausschabung
4	3-225	50	Computertomographie (CT) des Bauches mit Kontrastmittel
5	1-471	42	Entnahme einer Gewebeprobe (Biopsie) aus der Gebärmutterschleimhaut ohne operativen Einschnitt
5	5-651	42	Operative Entfernung oder Zerstörung von Gewebe des Eierstocks
7	3-709	40	Bildgebendes Verfahren zur Darstellung des Lymphsystems mittels radioaktiver Strahlung (Szintigraphie)
7	5-401	40	Operative Entfernung einzelner Lymphknoten bzw. Lymphgefäße

Rang	OPS-301 Ziffer (4-stellig):	Anzahl:	Umgangssprachliche Bezeichnung:
9	5-871	39	Operative brusterhaltende Entfernung von Brustdrüsengewebe mit Entfernung von Achsellymphknoten
10	1-672	37	Untersuchung der Gebärmutter durch eine Spiegelung
11	5-653	35	Operative Entfernung des Eierstocks und der Eileiter
12	3-226	32	Computertomographie (CT) des Beckens mit Kontrastmittel
12	5-870	32	Operative brusterhaltende Entfernung von Brustdrüsengewebe ohne Entfernung von Achsellymphknoten
14	1-694	30	Untersuchung des Bauchraums bzw. seiner Organe durch eine Spiegelung
15	8-800	26	Übertragung (Transfusion) von Blut, roten Blutkörperchen bzw. Blutplättchen eines Spenders auf einen Empfänger
16	5-469	23	Sonstige Operation am Darm
17	5-681	22	Operative Entfernung und Zerstörung von erkranktem Gewebe der Gebärmutter
18	8-831	21	Legen bzw. Wechsel eines Schlauches (Katheter), der in den großen Venen platziert ist
19	5-657	20	Operatives Lösen von Verwachsungen an Eierstock und Eileitern ohne Zuhilfenahme von Geräten zur optischen Vergrößerung
19	8-919	20	Umfassende Schmerzbehandlung bei akuten Schmerzen
21	9-260	19	Überwachung und Betreuung einer normalen Geburt
22	1-650	17	Untersuchung des Dickdarms durch eine Spiegelung - Koloskopie
22	5-886	17	Sonstige wiederherstellende Operation an der Brustdrüse
24	5-650	15	Operativer Einschnitt in den Eierstock
24	5-740	15	Klassischer Kaiserschnitt
26	8-522	14	Strahlenbehandlung mit hochenergetischer Strahlung bei Krebskrankheit - Hochvoltstrahlentherapie
27	3-222	13	Computertomographie (CT) des Brustkorbes mit Kontrastmittel
27	8-527	13	Herstellen bzw. Anpassen von Hilfsmitteln zur Strahlenbehandlung
29	5-543	12	Operative Entfernung oder Zerstörung von Gewebe aus der Bauchhöhle
30	5-682	11	Fast vollständige operative Entfernung der Gebärmutter

B-[6].7.2 Weitere Kompetenzprozeduren

keine Angaben

B-[6].8 Ambulante Behandlungsmöglichkeiten

Nr:	Art der Ambulanz:	Bezeichnung der Ambulanz:	Nr. / Leistung:	Kommentar / Erläuterung:
AM04	Ermächtigungsambulanz nach § 116 SGB V		<ul style="list-style-type: none"> • Betreuung von Risikoschwangerschaften (VG10) • Pränataldiagnostik und -therapie (VG09) 	Teilnahme an den multidisziplinären Fallkonferenzen im Rahmen der Früherkennung von Brustkrebs durch Mammographie-Screening
AM07	Privatambulanz	Privatsprechstunde		

B-[6].9 Ambulante Operationen nach § 115b SGB V

Rang	OPS-Ziffer (4-stellig):	Anzahl:	Umgangssprachliche Bezeichnung:
1	5-690	147	Operative Zerstörung des oberen Anteils der Gebärmutter Schleimhaut - Ausschabung
2	5-751	58	Ausschabung zur Beendigung der Schwangerschaft
3	1-471	53	Entnahme einer Gewebeprobe (Biopsie) aus der Gebärmutter Schleimhaut ohne operativen Einschnitt
4	1-672	51	Untersuchung der Gebärmutter durch eine Spiegelung
5	5-663	25	Operative(r) Zerstörung oder Verschluss des Eileiters - Sterilisationsoperation bei der Frau
6	5-671	23	Operative Entnahme einer kegelförmigen Gewebeprobe aus dem Gebärmutterhals
7	1-694	21	Untersuchung des Bauchraums bzw. seiner Organe durch eine Spiegelung
8	5-651	14	Operative Entfernung oder Zerstörung von Gewebe des Eierstocks
9	5-870	8	Operative brusterhaltende Entfernung von Brustdrüsengewebe ohne Entfernung von Achsellymphknoten
10	1-472	<= 5	Entnahme einer Gewebeprobe (Biopsie) aus dem Gebärmutterhals ohne operativen Einschnitt
10	1-502	<= 5	Entnahme einer Gewebeprobe (Biopsie) aus Muskeln bzw. Weichteilen durch operativen Einschnitt

Rang	OPS-Ziffer (4-stellig):	Anzahl:	Umgangssprachliche Bezeichnung:
10	5-469	<= 5	Sonstige Operation am Darm
10	5-631	<= 5	Operatives Entfernen von Gewebe im Bereich der Nebenhoden
10	5-681	<= 5	Operative Entfernung und Zerstörung von erkranktem Gewebe der Gebärmutter
10	5-691	<= 5	Entfernung eines Fremdkörpers aus der Gebärmutter
10	5-711	<= 5	Operation an der Scheidenvorhofdrüse (Bartholin-Drüse)
10	5-758	<= 5	Wiederherstellende Operation an den weiblichen Geschlechtsorganen nach Dammriss während der Geburt

B-[6].10 Zulassung zum Durchgangs-Arztverfahren der Berufsgenossenschaft

nicht vorhanden

B-[6].11 Apparative Ausstattung

Nr.	Vorhandene Geräte:	Umgangssprachliche Bezeichnung:	24h:	Kommentar / Erläuterung:
AA58	24h-Blutdruck-Messung			
AA59	24h-EKG-Messung			
AA60	24h-pH-Metrie	pH-Wertmessung des Magens		
AA62	3-D/4-D-Ultraschallgerät		Ja	
AA63	72h-Blutzucker-Messung			
AA01	Angiographiegerät/DSA	Gerät zur Gefäßdarstellung	Ja	
AA38	Beatmungsgeräte/CPAP-Geräte	Maskenbeatmungsgerät mit dauerhaft positivem Beatmungsdruck	Ja	
AA03	Belastungs-EKG/Ergometrie	Belastungstest mit Herzstrommessung		
AA07	Cell Saver	Eigenblutauflbereitungsgerät	Ja	
AA08	Computertomograph (CT)	Schichtbildverfahren im Querschnitt mittels Röntgenstrahlen	Ja	
AA40	Defibrillator	Gerät zur Behandlung von lebensbedrohlichen Herzrhythmusstörungen	Ja	

Nr.	Vorhandene Geräte:	Umgangssprachliche Bezeichnung:	24h:	Kommentar / Erläuterung:
AA10	Elektroenzephalographiegerät (EEG)	Hirnstrommessung	Nein	
AA11	Elektromyographie (EMG)/Gerät zur Bestimmung der Nervenleitgeschwindigkeit	Messung feinsten elektrischer Ströme im Muskel		
AA46	Endoskopisch-retrograde-Cholangio-Pankreaticograph (ERCP)	Spiegelgerät zur Darstellung der Gallen- und Bauchspeicheldrüsengänge mittels Röntgenkontrastmittel		
AA45	Endosonographiegerät	Ultraschalldiagnostik im Körperinneren	Ja	
AA12	Gastroenterologisches Endoskop	Gerät zur Magen-Darm-Spiegelung	Ja	
AA14	Geräte für Nierenersatzverfahren		Ja	
AA15	Geräte zur Lungenersatztherapie/ -unterstützung		Ja	Lungenunterstützung
AA35	Gerät zur analen Sphinktermanometrie	Afterdruckmessgerät		
AA51	Gerät zur Kardiotokographie	Gerät zur gleichzeitigen Messung der Herztöne und der Wehentätigkeit (Wehenschreiber)	Ja	
AA52	Laboranalyseautomaten für Hämatologie, klinische Chemie, Gerinnung und Mikrobiologie	Laborgeräte zur Messung von Blutwerten bei Blutkrankheiten, Stoffwechselleiden, Gerinnungsleiden und Infektionen	Ja	
AA53	Laparoskop	Bauchhöhlenspiegelungsgerät	Ja	
AA22	Magnetresonanztomograph (MRT)	Schnittbildverfahren mittels starker Magnetfelder und elektromagnetischer Wechselfelder	Ja	
AA23	Mammographiegerät	Röntgengerät für die weibliche Brustdrüse		
AA55	MIC-Einheit (Minimalinvasive Chirurgie)	Minimal in den Körper eindringende, also gewebeschonende Chirurgie	Ja	
AA24	OP-Navigationsgerät			
AA27	Röntgengerät/Durchleuchtungsggerät		Ja	

Nr.	Vorhandene Geräte:	Umgangssprachliche Bezeichnung:	24h:	Kommentar / Erläuterung:
AA29	Sonographiegerät/Dopplersonographiegerät/Duplexsonographiegerät	Ultraschallgerät/mit Nutzung des Dopplereffekts/farbkodierter Ultraschallgerät	Ja	
AA32	Szintigraphiescanner/Gammastrahlentherapie	Nuklearmedizinisches Verfahren zur Entdeckung bestimmter, zuvor markierter Gewebe, z. B. Lymphknoten		
AA33	Uroflow/Blasendruckmessung			

B-[6].12 Personelle Ausstattung

B-[6].12.1 Ärzte und Ärztinnen:

	Anzahl	Kommentar/ Erläuterung
Ärzte und Ärztinnen insgesamt (außer Belegärzte und Belegärztinnen)	12 Vollkräfte	Da sich die 3 Bereiche der Gynäkologie personell nicht trennen lassen, ist die Anzahl des ärztlichen Personals für alle drei Bereiche jeweils vollständig aufgeführt.
davon Fachärzte und Fachärztinnen	6,5 Vollkräfte	
Belegärzte und Belegärztinnen (nach § 121 SGB V)	0 Personen	

Ärztliche Fachexpertise der Abteilung:

Nr.	Facharztbezeichnung:	Kommentar / Erläuterung:
AQ14	Frauenheilkunde und Geburtshilfe	

B-[6].12.2 Pflegepersonal:

	Anzahl	Ausbildungsdauer	Kommentar/ Erläuterung
Gesundheits- und Krankenpfleger und Gesundheits- und Krankenpflegerinnen	6 Vollkräfte	3 Jahre	
Gesundheits- und Kinderkrankenpfleger und Gesundheits- und Kinderkrankenpflegerinnen	0 Vollkräfte	3 Jahre	

	Anzahl	Ausbildungsdauer	Kommentar/ Erläuterung
Altenpfleger und Altenpflegerinnen	0 Vollkräfte	3 Jahre	
Pflegeassistenten und Pflegeassistentinnen	1 Vollkräfte	2 Jahre	In der Qualifikation der Pflegeassistenz sind die Stationsekretärinnen abgebildet.
Krankenpflegehelfer und Krankenpflegehelferinnen	0 Vollkräfte	1 Jahr	
Pflegehelfer und Pflegehelferinnen	1 Vollkräfte	ab 200 Std. Basiskurs	
Entbindungspfleger und Hebammen	0 Personen	3 Jahre	
Operationstechnische Assistenten und Operationstechnische Assistentinnen	0 Vollkräfte	3 Jahre	
OP und Operative Intensivstation	64		Für alle operierenden Fächer stehen 32 VK im OP und 32 VK auf der operativen Intensivstation zur Verfügung.

Pflegerische Fachexpertise der Abteilung:

Nr.	Anerkannte Fachweiterbildung/ zusätzlicher akademischer Abschluss:	Kommentar / Erläuterung:
PQ00	Breast-Care-Nurse	Breast-Care-Nurse Pflegeexpertin für Brustkrebserkrankte

B-[6].12.3 Spezielles therapeutisches Personal:Für die Organisationseinheit/Fachabteilung steht folgendes spezielles therapeutisches Personal zur Verfügung:

Nr.	Spezielles therapeutisches Personal:	Kommentar/ Erläuterung:
SP52	Asthmaberater und Asthmaberaterin/Asthmatherapeut und Asthmatherapeutin/Asthmatrainer und Asthmatrainerin	
SP32	Bobath-Therapeut und Bobath-Therapeutin für Erwachsene und/oder Kinder	

Nr.	Spezielles therapeutisches Personal:	Kommentar/ Erläuterung:
SP35	Diabetologe und Diabetologin/Diabetesassistent und Diabetesassistentin/Diabetesberater und Diabetesberaterin/Diabetesbeauftragter und Diabetesbeauftragte/Wundassistent und Wundassistentin DDG/Diabetesfachkraft Wundmanagement	
SP04	Diätassistent und Diätassistentin	
SP36	Entspannungspädagoge und Entspannungspädagogin/Entspannungstherapeut und Entspannungstherapeutin/Entspannungstrainer und Entspannungstrainerin (mit psychologischer, therapeutischer und pädagogischer Vorbildung)/Heileurhythmielehrer und Heileurhythmielehrerin/Feldenkraislehrer und Feldenkraislehrerin	
SP05	Ergotherapeut und Ergotherapeutin/Arbeits- und Beschäftigungstherapeut und Arbeits- und Beschäftigungstherapeutin	
SP11	Kinästhetikbeauftragter und Kinästhetikbeauftragte	
SP14	Logopäde und Logopädin/Sprachheilpädagogin und Sprachheilpädagogin/Klinischer Linguist und Klinische Linguistin/Sprechwissenschaftler und Sprechwissenschaftlerin/Phonetiker und Phonetikerin	
SP42	Manualtherapeut und Manualtherapeutin	
SP15	Masseur/Medizinischer Bademeister und Masseurin/Medizinische Bademeisterin	
SP17	Oecotrophologe und Oecotrophologin/Ernährungswissenschaftler und Ernährungswissenschaftlerin	
SP21	Physiotherapeut und Physiotherapeutin	
SP26	Sozialpädagogin und Sozialpädagoge	

Nr.	Spezielles therapeutisches Personal:	Kommentar/ Erläuterung:
SP27	Stomatherapeut und Stomatherapeutin	
SP47	Urotherapeut und Urotherapeutin	
SP28	Wundmanager und Wundmanagerin/Wundberater und Wundberaterin/Wundexperte und Wundexpertin/Wundbeauftragter und Wundbeauftragte	

B-[7] Fachabteilung Klinik für Gynäkologie und Geburtshilfe/ Teil Geburtshilfe (Neugeborene)

B-[7].1 Name der Organisationseinheit/Fachabteilung

Klinik für Gynäkologie und Geburtshilfe/ Teil Geburtshilfe (Neugeborene)

Art der Abteilung:

Hauptabteilung

Fachabteilungsschlüssel:

2400

Hausanschrift:

Friesenstraße 11

24534 Neumünster

Telefon:

04321 / 405 - 2061

Fax:

04321 / 405 - 2061

E-Mail:

johanna.hoeink@fek.de

Internet:

<http://www.friedrich-ebert-krankenhaus.de>

Chefärztinnen/-ärzte:

Titel:	Name, Vorname:	Funktion:	Tel. Nr., Email:	Sekretariat:	Belegarzt / KH-Arzt:
Dr. med.	Höink, Johanna	Chefärztin	04321-405-2061 johanna.hoeink@fek.de	silvia.taube@fek.de	KH-Arzt

B-[7].2 Versorgungsschwerpunkte [Klinik für Gynäkologie und Geburtshilfe/ Teil Geburtshilfe (Neugeborene)]

Nr.	Versorgungsschwerpunkte im Bereich Klinik für Gynäkologie und Geburtshilfe/ Teil Geburtshilfe (Neugeborene):	Kommentar / Erläuterung:
VG10	Betreuung von Risikoschwangerschaften	
VG13	Diagnostik und Therapie von entzündlichen Krankheiten der weiblichen Beckenorgane	
VG11	Diagnostik und Therapie von Krankheiten während der Schwangerschaft, der Geburt und des Wochenbettes	
VG14	Diagnostik und Therapie von nichtentzündlichen Krankheiten des weiblichen Genitaltraktes	
VG03	Diagnostik und Therapie von sonstigen Erkrankungen der Brustdrüse	
VG05	Endoskopische Operationen	
VG12	Geburtshilfliche Operationen	
VG09	Pränataldiagnostik und -therapie	
VG15	Spezialsprechstunde	

B-[7].3 Medizinisch-pflegerische Leistungsangebote [Klinik für Gynäkologie und Geburtshilfe/ Teil Geburtshilfe (Neugeborene)]

Nr.	Medizinisch-pflegerisches Leistungsangebot:	Kommentar / Erläuterung:
MP36	Säuglingspflegekurse	

B-[7].4 Nicht-medizinische Serviceangebote [Klinik für Gynäkologie und Geburtshilfe/ Teil Geburtshilfe (Neugeborene)]

Nr.	Serviceangebot:	Kommentar / Erläuterung:
SA00	Bauch und Baby Messe	Zweimal im Jahr führen für eine Messe unter dem Motto Bauch und Baby durch. Diese finden jeweils im Februar und September statt.
SA45	Frühstücks-/Abendbuffet	

Nr.	Serviceangebot:	Kommentar / Erläuterung:
SA00	Geschwisterschule	Sechs Mal im Jahr findet die Geschwisterschule statt. Termin ist jeweils der letzte Samstag an den geraden Monaten von 10:0-12:00 Uhr. Treffpunkt ist in der Eingangshalle des FEK am "Storchennest".
SA00	Kreißsaalführung	Zwei Mal im Monat führen wir eine Kreißsaalführung durch. Jeweils am 1. Mittwoch im Monat um 19:00 Uhr und am 3. Sonntag im Monat um 14:00 Uhr.
SA05	Mutter-Kind-Zimmer/Familienzimmer	
SA07	Rooming-in	
SA00	Stillcafe Mama Mia	Diese Veranstaltung findet zwei Mal im Monat statt. Jeweils am 1. und 3. Donnerstag im Monat von 9:30-11:00 Uhr.
SA00	Stillvorbereitungsabend	Der Stillvorbereitungsabend findet ein Mal im Monat statt. Jeden 1. Dienstag im Monat um 18 Uhr auf der Station 51.
SA09	Unterbringung Begleitperson	Es besteht die Möglichkeit eine Begleitperson in einem Familienzimmer unterzubringen.

B-[7].5 Fallzahlen der Organisationseinheit / Fachabteilung

Vollstationäre Fallzahl:

927

B-[7].6 Diagnosen nach ICD

B-[7].6.1 Hauptdiagnosen nach ICD

Rang	ICD-10- Ziffer* (3-stellig):	Fallzahl:	Umgangssprachliche Bezeichnung:
1	Z38	890	Neugeborene
2	P22	12	Atemnot beim Neugeborenen
3	P21	8	Atemstillstand (Asphyxie) des Kindes während der Geburt
4	P05	<= 5	Mangelentwicklung bzw. Mangelernährung des ungeborenen Kindes in der Gebärmutter
4	P07	<= 5	Störung aufgrund kurzer Schwangerschaftsdauer oder niedrigem Geburtsgewicht
4	P20	<= 5	Sauerstoffmangel in der Gebärmutter
4	P28	<= 5	Sonstige Störung der Atmung mit Ursprung in der Zeit kurz vor, während oder kurz nach der Geburt

Rang	ICD-10- Ziffer* (3-stellig):	Fallzahl:	Umgangssprachliche Bezeichnung:
4	P39	<= 5	Sonstige ansteckende Krankheit die für die Zeit kurz vor, während und kurz nach der Geburt kennzeichnend ist
4	P59	<= 5	Gelbsucht des Neugeborenen durch sonstige bzw. vom Arzt nicht näher bezeichnete Ursachen
4	P70	<= 5	Vorübergehende Störung des Zuckerstoffwechsels, die insbesondere beim ungeborenen Kind und beim Neugeborenen typisch ist
4	P72	<= 5	Sonstige vorübergehende hormonelle Störung beim Neugeborenen
4	P78	<= 5	Sonstige Krankheit des Verdauungstraktes in der Zeit kurz vor, während oder kurz nach der Geburt
4	P92	<= 5	Ernährungsprobleme beim Neugeborenen
4	Q61	<= 5	Fehlbildung der Niere mit Bildung zahlreicher kleiner Hohlräume (Zysten)

* Hauptdiagnose gemäß der jeweils geltenden Fassung der Deutschen Kodierrichtlinien

B-[7].6.2 Weitere Kompetenzdiagnosen

keine Angaben

B-[7].7 Prozeduren nach OPS

B-[7].7.1 Durchgeführte Prozeduren nach OPS

Rang	OPS-301 Ziffer (4-stellig):	Anzahl:	Umgangssprachliche Bezeichnung:
1	9-262	1080	Versorgung eines Neugeborenen nach der Geburt
2	8-010	138	Gabe von Medikamenten bzw. Salzlösungen über die Gefäße bei Neugeborenen
3	8-930	136	Intensivmedizinische Überwachung von Atmung, Herz und Kreislauf ohne Messung des Drucks in der Lungenschlagader und im rechten Vorhof des Herzens
4	1-208	127	Messung von Gehirnströmen, die durch gezielte Reize ausgelöst werden (evozierte Potentiale)
5	8-560	45	Anwendung von natürlichem oder künstlichem Licht zu Heilzwecken - Lichttherapie
6	8-711	12	Künstliche Beatmung bei Neugeborenen und Säuglingen
7	8-561	10	Funktionsorientierte körperliche Übungen und Anwendungen
8	8-121	9	Darmspülung
9	8-720	8	Sauerstoffgabe bei Neugeborenen
10	8-700	7	Offenhalten der Atemwege durch einen Schlauch über Mund oder Nase

Rang	OPS-301 Ziffer (4-stellig):	Anzahl:	Umgangssprachliche Bezeichnung:
11	8-810	6	Übertragung (Transfusion) von Blutflüssigkeit bzw. von Anteilen der Blutflüssigkeit oder von gentechnisch hergestellten Bluteiweißen
12	1-204	<= 5	Untersuchung der Hirnwasserräume
12	6-003	<= 5	Gabe von Medikamenten gemäß Liste 3 des Prozedurenkatalogs
12	8-120	<= 5	Magenspülung
12	8-144	<= 5	Einbringen eines Röhrchens oder Schlauchs in den Raum zwischen Lunge und Rippe zur Ableitung von Flüssigkeit (Drainage)
12	8-701	<= 5	Einführung eines Schlauches in die Luftröhre zur Beatmung - Intubation
12	8-706	<= 5	Anlegen einer Gesichts-, Nasen- oder Kehlkopfmaske zur künstlichen Beatmung
12	8-771	<= 5	Herz bzw. Herz-Lungen-Wiederbelebung
12	8-800	<= 5	Übertragung (Transfusion) von Blut, roten Blutkörperchen bzw. Blutplättchen eines Spenders auf einen Empfänger
12	8-811	<= 5	Ausgleich eines Flüssigkeitsmangels bei Neugeborenen durch Einbringen von Flüssigkeit über eine Vene
12	8-831	<= 5	Legen bzw. Wechsel eines Schlauches (Katheter), der in den großen Venen platziert ist
12	9-261	<= 5	Überwachung und Betreuung einer Geburt mit erhöhter Gefährdung für Mutter oder Kind

B-[7].7.2 Weitere Kompetenzprozeduren

keine Angaben

B-[7].8 Ambulante Behandlungsmöglichkeiten

Nr:	Art der Ambulanz:	Bezeichnung der Ambulanz:	Nr. / Leistung:	Kommentar / Erläuterung:
AM06	Bestimmung zur ambulanten Behandlung nach § 116b SGB V	Pränataldiagnostik und Geburtsvorbereitung		täglich nach Vereinbarung

B-[7].9 Ambulante Operationen nach § 115b SGB V

Rang	OPS-Ziffer (4-stellig):	Anzahl:	Umgangssprachliche Bezeichnung:
1	1-672	<= 5	Untersuchung der Gebärmutter durch eine Spiegelung

B-[7].10 Zulassung zum Durchgangs-Arztverfahren der Berufsgenossenschaft nicht vorhanden

B-[7].11 Apparative Ausstattung

Nr.	Vorhandene Geräte:	Umgangssprachliche Bezeichnung:	24h:	Kommentar / Erläuterung:
AA58	24h-Blutdruck-Messung			
AA59	24h-EKG-Messung			
AA60	24h-pH-Metrie	pH-Wertmessung des Magens		
AA62	3-D/4-D-Ultraschallgerät			
AA63	72h-Blutzucker-Messung			
AA01	Angiographiegerät/DSA	Gerät zur Gefäßdarstellung	Ja	
AA38	Beatmungsgeräte/CPAP-Geräte	Maskenbeatmungsgerät mit dauerhaft positivem Beatmungsdruck		
AA03	Belastungs-EKG/Ergometrie	Belastungstest mit Herzstrommessung		
AA07	Cell Saver	Eigenblutaufbereitungsgerät		
AA08	Computertomograph (CT)	Schichtbildverfahren im Querschnitt mittels Röntgenstrahlen	Ja	
AA40	Defibrillator	Gerät zur Behandlung von lebensbedrohlichen Herzrhythmusstörungen		
AA10	Elektroenzephalographiegerät (EEG)	Hirnstrommessung	Nein	
AA11	Elektromyographie (EMG)/Gerät zur Bestimmung der Nervenleitgeschwindigkeit	Messung feinsten elektrischer Ströme im Muskel		
AA46	Endoskopisch-retrograde-Cholangio-Pankreaticograph (ERCP)	Spiegelgerät zur Darstellung der Gallen- und Bauchspeicheldrüsengänge mittels Röntgenkontrastmittel		

Nr.	Vorhandene Geräte:	Umgangssprachliche Bezeichnung:	24h:	Kommentar / Erläuterung:
AA45	Endosonographiegerät	Ultraschalldiagnostik im Körperinneren		
AA12	Gastroenterologisches Endoskop	Gerät zur Magen-Darm-Spiegelung	Ja	
AA14	Geräte für Nierenersatzverfahren		Ja	
AA15	Geräte zur Lungenersatztherapie/ -unterstützung		Ja	Lungenunterstützung
AA35	Gerät zur analen Sphinktermanometrie	Afterdruckmessgerät		
AA51	Gerät zur Kardiotokographie	Gerät zur gleichzeitigen Messung der Herztöne und der Wehentätigkeit (Wehenschreiber)	Ja	
AA47	Inkubatoren Neonatologie	Geräte für Früh- und Neugeborene (Brutkasten)	Ja	
AA52	Laboranalyseautomaten für Hämatologie, klinische Chemie, Gerinnung und Mikrobiologie	Laborgeräte zur Messung von Blutwerten bei Blutkrankheiten, Stoffwechselleiden, Gerinnungsleiden und Infektionen	Ja	
AA22	Magnetresonanztomograph (MRT)	Schnittbildverfahren mittels starker Magnetfelder und elektromagnetischer Wechselfelder	Nein	
AA23	Mammographiegerät	Röntgengerät für die weibliche Brustdrüse		
AA55	MIC-Einheit (Minimalinvasive Chirurgie)	Minimal in den Körper eindringende, also gewebeschonende Chirurgie		
AA24	OP-Navigationsgerät			
AA27	Röntgengerät/Durchleuchtungsggerät		Ja	
AA29	Sonographiegerät/Dopplersonographiegerät/Duplexsonographiegerät	Ultraschallgerät/mit Nutzung des Dopplereffekts/farbkodierter Ultraschall	Ja	
AA32	Szintigraphiescanner/Gamma-sonde	Nuklearmedizinisches Verfahren zur Entdeckung bestimmter, zuvor markierter Gewebe, z. B. Lymphknoten		
AA33	Uroflow/Blasendruckmessung			

B-[7].12 Personelle Ausstattung

B-[7].12.1 Ärzte und Ärztinnen:

	Anzahl	Kommentar/ Erläuterung
Ärzte und Ärztinnen insgesamt (außer Belegärzte und Belegärztinnen)	12 Vollkräfte	Da sich die 3 Bereiche der Gynäkologie personell nicht trennen lassen, ist die Anzahl des ärztlichen Personals für alle drei Bereiche jeweils vollständig aufgeführt.
davon Fachärzte und Fachärztinnen	6,5 Vollkräfte	
Belegärzte und Belegärztinnen (nach § 121 SGB V)	0 Personen	

Ärztliche Fachexpertise der Abteilung:

Nr.	Facharztbezeichnung:	Kommentar / Erläuterung:
AQ14	Frauenheilkunde und Geburtshilfe	
AQ17	Frauenheilkunde und Geburtshilfe, SP Spezielle Geburtshilfe und Perinatalmedizin	

B-[7].12.2 Pflegepersonal:

	Anzahl	Ausbildungsdauer	Kommentar/ Erläuterung
Gesundheits- und Krankenpfleger und Gesundheits- und Krankenpflegerinnen	3 Vollkräfte	3 Jahre	
Gesundheits- und Kinderkrankenschwester und Gesundheits- und Kinderkrankenschwestern	5 Vollkräfte	3 Jahre	
Altenpfleger und Altenpflegerinnen	0 Vollkräfte	3 Jahre	
Pflegeassistenten und Pflegeassistentinnen	1 Vollkräfte	2 Jahre	In der Qualifikation der Pflegeassistenz sind die Stationsekretärinnen ausgebildet.
Krankenpflegehelfer und Krankenpflegehelferinnen	0 Vollkräfte	1 Jahr	

	Anzahl	Ausbildungsdauer	Kommentar/ Erläuterung
Pflegehelfer und Pflegehelferinnen	1 Vollkräfte	ab 200 Std. Basiskurs	
Entbindungspfleger und Hebammen	11 Personen	3 Jahre	
Operationstechnische Assistenten und Operationstechnische Assistentinnen	0 Vollkräfte	3 Jahre	
OP und Operative Intensivstation	64		Für alle operierenden Fächer stehen 32 VK im OP und 32 VK auf der operativen Intensivstation zur Verfügung.

B-[7].12.3 Spezielles therapeutisches Personal:Für die Organisationseinheit/Fachabteilung steht folgendes spezielles therapeutisches Personal zur Verfügung:

Nr.	Spezielles therapeutisches Personal:	Kommentar/ Erläuterung:
SP52	Asthmaberater und Asthmaberaterin/Asthmathérapeut und Asthmatherapeutin/Asthmatrainer und Asthmatrainerin	
SP32	Bobath-Therapeut und Bobath-Therapeutin für Erwachsene und/oder Kinder	
SP35	Diabetologe und Diabetologin/Diabetesassistent und Diabetesassistentin/Diabetesberater und Diabetesberaterin/Diabetesbeauftragter und Diabetesbeauftragte/Wundassistent und Wundassistentin DDG/Diabetesfachkraft Wundmanagement	
SP04	Diätassistent und Diätassistentin	

Nr.	Spezielles therapeutisches Personal:	Kommentar/ Erläuterung:
SP36	Entspannungspädagoge und Entspannungspädagogin/Entspannungstherapeut und Entspannungstherapeutin/Entspannungstrainer und Entspannungstrainerin (mit psychologischer, therapeutischer und pädagogischer Vorbildung)/Heileurhythmielehrer und Heileurhythmielehrerin/Feldenkraislehrer und Feldenkraislehrerin	
SP11	Kinästhetikbeauftragter und Kinästhetikbeauftragte	
SP14	Logopäde und Logopädin/Sprachheilpädagoge und Sprachheilpädagogin/Klinischer Linguist und Klinische Linguistin/Sprechwissenschaftler und Sprechwissenschaftlerin/Phonetiker und Phonetikerin	
SP42	Manualtherapeut und Manualtherapeutin	
SP15	Masseur/Medizinischer Bademeister und Masseurin/Medizinische Bademeisterin	
SP17	Oecotrophologe und Oecotrophologin/Ernährungswissenschaftler und Ernährungswissenschaftlerin	
SP21	Physiotherapeut und Physiotherapeutin	
SP26	Sozialpädagoge und Sozialpädagogin	
SP27	Stomatherapeut und Stomatherapeutin	
SP47	Urotherapeut und Urotherapeutin	
SP28	Wundmanager und Wundmanagerin/Wundberater und Wundberaterin/Wundexperte und Wundexpertin/Wundbeauftragter und Wundbeauftragte	

B-[8] Fachabteilung Klinik für Gynäkologie und Geburtshilfe/ Teil Geburtshilfe (Wöchnerinnen)

B-[8].1 Name der Organisationseinheit/Fachabteilung

Klinik für Gynäkologie und Geburtshilfe/ Teil Geburtshilfe (Wöchnerinnen)

Art der Abteilung:

Hauptabteilung

Fachabteilungsschlüssel:

2500

Hausanschrift:

Friesenstraße 11

24534 Neumünster

Telefon:

04321 / 405 - 2061

Fax:

04321 / 405 - 2069

E-Mail:

johanna.hoeink@fek.de

Internet:

<http://friedrich-ebert-krankenhaus.de>

Chefärztinnen/-ärzte:

Titel:	Name, Vorname:	Funktion:	Tel. Nr., Email:	Sekretariat:	Belegarzt / KH-Arzt:
Dr. med.	Höink, Johanna	Chefärztin	04321-405-2061 johanna.hoeink@fek.de	silvia.taube@fek.de	KH-Arzt

B-[8].2 Versorgungsschwerpunkte [Klinik für Gynäkologie und Geburtshilfe/ Teil Geburtshilfe (Wöchnerinnen)]

Nr.	Versorgungsschwerpunkte im Bereich Klinik für Gynäkologie und Geburtshilfe/ Teil Geburtshilfe (Wöchnerinnen):	Kommentar / Erläuterung:
VG10	Betreuung von Risikoschwangerschaften	Gestosen, Diabetes, Mehrlinge, Beckenendlage.
VG11	Diagnostik und Therapie von Krankheiten während der Schwangerschaft, der Geburt und des Wochenbettes	
VG12	Geburtshilfliche Operationen	
VG09	Pränataldiagnostik und -therapie	
VG15	Spezialsprechstunde	

B-[8].3 Medizinisch-pflegerische Leistungsangebote [Klinik für Gynäkologie und Geburtshilfe/ Teil Geburtshilfe (Wöchnerinnen)]

Nr.	Medizinisch-pflegerisches Leistungsangebot:	Kommentar / Erläuterung:
MP02	Akupunktur	
MP55	Audiometrie/Hördiagnostik	
MP36	Säuglingspflegekurse	
MP43	Stillberatung	

B-[8].4 Nicht-medizinische Serviceangebote [Klinik für Gynäkologie und Geburtshilfe/ Teil Geburtshilfe (Wöchnerinnen)]

Nr.	Serviceangebot:	Kommentar / Erläuterung:
SA00	Bauch und Baby	Zweimal im Jahr führen für eine Messe unter dem Motto Bauch und Baby durch. Diese finden jeweils im Februar und September statt.
SA45	Frühstücks-/Abendbuffet	
SA00	Geschwisterschule	Sechs Mal im Jahr findet die Geschwisterschule statt. Termin ist jeweils der letzte Samstag an den geraden Monaten von 10:0-12:00 Uhr. Treffpunkt ist in der Eingangshalle des FEK am "Storchennest".
SA00	Kreißsaalführung	Zwei Mal im Monat führen wir eine Kreißsaalführung durch. Jeweils am 1. Mittwoch im Monat um 19:00 Uhr und am 3. Sonntag im Monat um 14:00 Uhr.

Nr.	Serviceangebot:	Kommentar / Erläuterung:
SA05	Mutter-Kind-Zimmer/Familienzimmer	
SA07	Rooming-in	
SA00	Stillcafe Mama Mia	Diese Veranstaltung findet zwei Mal im Monat statt. Jeweils am 1. und 3. Donnerstag im Monat von 9:30-11:00 Uhr.
SA00	Stillvorbereitungsabend	Der Stillvorbereitungsabend findet ein Mal im Monat statt. Jeden 1. Dienstag im Monat um 18 Uhr auf der Station 51.
SA09	Unterbringung Begleitperson	Elternzimmer

B-[8].5 Fallzahlen der Organisationseinheit / Fachabteilung

Vollstationäre Fallzahl:

1302

B-[8].6 Diagnosen nach ICD

B-[8].6.1 Hauptdiagnosen nach ICD

Rang	ICD-10- Ziffer* (3-stellig):	Fallzahl:	Umgangssprachliche Bezeichnung:
1	O70	282	Dammriss während der Geburt
2	O68	214	Komplikationen bei Wehen bzw. Entbindung durch Gefahrenzustand des Kindes
3	O65	96	Geburtshindernis durch Normabweichung des mütterlichen Beckens
4	O71	67	Sonstige Verletzung während der Geburt
5	O32	53	Betreuung der Mutter bei festgestellter oder vermuteter falscher Lage des ungeborenen Kindes
6	O34	44	Betreuung der Mutter bei festgestellten oder vermuteten Fehlbildungen oder Veränderungen der Beckenorgane
7	O26	41	Betreuung der Mutter bei sonstigen Zuständen, die vorwiegend mit der Schwangerschaft verbunden sind
8	O63	38	Sehr lange dauernde Geburt
9	O48	37	Schwangerschaft, die über den erwarteten Geburtstermin hinausgeht
10	O62	31	Ungewöhnliche Wehentätigkeit
10	O99	31	Sonstige Krankheit der Mutter, die an anderen Stellen der internationalen Klassifikation der Krankheiten (ICD-10) eingeordnet werden kann, die jedoch Schwangerschaft, Geburt und Wochenbett verkompliziert

Rang	ICD-10- Ziffer* (3-stellig):	Fallzahl:	Umgangssprachliche Bezeichnung:
12	O80	30	Normale Geburt eines Kindes
13	O60	29	Vorzeitige Wehen und Entbindung
14	O36	28	Betreuung der Mutter wegen sonstiger festgestellter oder vermuteter Komplikationen beim ungeborenen Kind
15	O69	27	Komplikationen bei Wehen bzw. Entbindung durch Komplikationen mit der Nabelschnur
16	O42	25	Vorzeitiger Blasensprung
17	O41	23	Sonstige Veränderung des Fruchtwassers bzw. der Eihäute
18	O64	22	Geburtshindernis durch falsche Lage bzw. Haltung des ungeborenen Kindes kurz vor der Geburt
19	O47	17	Wehen, die nicht zur Eröffnung des Muttermundes beitragen - Unnütze Wehen
20	O14	16	Schwangerschaftsbedingter Bluthochdruck mit Eiweißausscheidung im Urin
21	O46	15	Blutung vor der Geburt
22	O75	13	Sonstige Komplikationen bei Wehentätigkeit bzw. Entbindung
23	O66	12	Sonstiges Geburtshindernis
23	O72	12	Blutung nach der Geburt
23	O73	12	Zurückbleiben des Mutterkuchens (Plazenta) bzw. der Eihäute in der Gebärmutter ohne Blutung
26	O23	8	Entzündung der Harn- bzw. Geschlechtsorgane in der Schwangerschaft
27	O44	7	Fehllage der Plazenta vor dem Muttermund
28	O24	6	Zuckerkrankheit in der Schwangerschaft
29	A08	<= 5	Durchfallkrankheit, ausgelöst durch Viren oder sonstige Krankheitserreger
29	I49	<= 5	Sonstige Herzrhythmusstörung

* Hauptdiagnose gemäß der jeweils geltenden Fassung der Deutschen Kodierrichtlinien

B-[8].6.2 Weitere Kompetenzdiagnosen

keine Angaben

B-[8].7 Prozeduren nach OPS

B-[8].7.1 Durchgeführte Prozeduren nach OPS

Rang	OPS-301 Ziffer (4-stellig):	Anzahl:	Umgangssprachliche Bezeichnung:
1	9-260	663	Überwachung und Betreuung einer normalen Geburt

Rang	OPS-301 Ziffer (4-stellig):	Anzahl:	Umgangssprachliche Bezeichnung:
2	5-758	475	Wiederherstellende Operation an den weiblichen Geschlechtsorganen nach Dammriss während der Geburt
3	5-740	273	Klassischer Kaiserschnitt
4	5-730	220	Künstliche Fruchtblasensprengung
5	8-910	186	Regionale Schmerzbehandlung durch Einbringen eines Betäubungsmittels in einen Spaltraum im Wirbelkanal (Epiduralraum)
6	9-261	123	Überwachung und Betreuung einer Geburt mit erhöhter Gefährdung für Mutter oder Kind
7	5-749	122	Sonstiger Kaiserschnitt
8	5-738	95	Erweiterung des Scheideneingangs durch Dammschnitt während der Geburt mit anschließender Naht
9	5-728	51	Operative Entbindung durch die Scheide mittels Saugglocke
10	5-756	41	Entfernung von zurückgebliebenen Resten des Mutterkuchens (Plazenta) nach der Geburt
11	5-663	20	Operative(r) Zerstörung oder Verschluss des Eileiters - Sterilisationsoperation bei der Frau
12	5-745	12	Kaiserschnitt kombiniert mit sonstigen frauenärztlichen Operationen
13	8-515	11	Entbindung unter Zuhilfenahme bestimmter Handgriffe
14	5-661	9	Operative Entfernung eines Eileiters
14	8-800	9	Übertragung (Transfusion) von Blut, roten Blutkörperchen bzw. Blutplättchen eines Spenders auf einen Empfänger
16	9-262	8	Versorgung eines Neugeborenen nach der Geburt
17	5-657	6	Operatives Lösen von Verwachsungen an Eierstock und Eileitern ohne Zuhilfenahme von Geräten zur optischen Vergrößerung
17	5-894	6	Operative Entfernung von erkranktem Gewebe an Haut bzw. Unterhaut
19	1-207	<= 5	Messung der Gehirnströme - EEG
19	1-500	<= 5	Entnahme einer Gewebeprobe (Biopsie) aus Haut bzw. Unterhaut durch operativen Einschnitt
19	1-653	<= 5	Untersuchung des Enddarms durch eine Spiegelung
19	3-200	<= 5	Computertomographie (CT) des Schädels ohne Kontrastmittel
19	3-225	<= 5	Computertomographie (CT) des Bauches mit Kontrastmittel
19	3-226	<= 5	Computertomographie (CT) des Beckens mit Kontrastmittel
19	3-800	<= 5	Kernspintomographie (MRT) des Schädels ohne Kontrastmittel
19	3-820	<= 5	Kernspintomographie (MRT) des Schädels mit Kontrastmittel

Rang	OPS-301 Ziffer (4-stellig):	Anzahl:	Umgangssprachliche Bezeichnung:
19	3-821	<= 5	Kernspintomographie (MRT) des Halses mit Kontrastmittel
19	5-455	<= 5	Operative Entfernung von Teilen des Dickdarms
19	5-469	<= 5	Sonstige Operation am Darm
19	5-470	<= 5	Operative Entfernung des Blinddarms

B-[8].7.2 Weitere Kompetenzprozeduren

keine Angaben

B-[8].8 Ambulante Behandlungsmöglichkeiten

Nr:	Art der Ambulanz:	Bezeichnung der Ambulanz:	Nr. / Leistung:	Kommentar / Erläuterung:
AM04	Ermächtigungsambulanz nach § 116 SGB V	Ambulanz für pränatale Diagnostik und Geburtsplanung		Täglich nach Vereinbarung

B-[8].9 Ambulante Operationen nach § 115b SGB V

Rang	OPS-Ziffer (4-stellig):	Anzahl:	Umgangssprachliche Bezeichnung:
1	1-672	<= 5	Untersuchung der Gebärmutter durch eine Spiegelung

B-[8].10 Zulassung zum Durchgangs-Arztverfahren der Berufsgenossenschaft

nicht vorhanden

B-[8].11 Apparative Ausstattung

Nr.	Vorhandene Geräte:	Umgangssprachliche Bezeichnung:	24h:	Kommentar / Erläuterung:
-----	--------------------	---------------------------------	------	--------------------------

Nr.	Vorhandene Geräte:	Umgangssprachliche Bezeichnung:	24h:	Kommentar / Erläuterung:
AA58	24h-Blutdruck-Messung			
AA59	24h-EKG-Messung			
AA60	24h-pH-Metrie	pH-Wertmessung des Magens		
AA62	3-D/4-D-Ultraschallgerät		Ja	
AA63	72h-Blutzucker-Messung			
AA01	Angiographiegerät/DSA	Gerät zur Gefäßdarstellung	Ja	
AA38	Beatmungsgeräte/CPAP-Geräte	Maskenbeatmungsgerät mit dauerhaft positivem Beatmungsdruck	Ja	
AA03	Belastungs-EKG/Ergometrie	Belastungstest mit Herzstrommessung		
AA07	Cell Saver	Eigenblutaufbereitungsgerät	Ja	
AA08	Computertomograph (CT)	Schichtbildverfahren im Querschnitt mittels Röntgenstrahlen	Ja	
AA40	Defibrillator	Gerät zur Behandlung von lebensbedrohlichen Herzrhythmusstörungen	Ja	
AA10	Elektroenzephalographiegerät (EEG)	Hirnstrommessung	Nein	
AA11	Elektromyographie (EMG)/Gerät zur Bestimmung der Nervenleitgeschwindigkeit	Messung feinsten elektrischer Ströme im Muskel		
AA46	Endoskopisch-retrograde-Cholangio-Pankreaticograph (ERCP)	Spiegelgerät zur Darstellung der Gallen- und Bauchspeicheldrüsengänge mittels Röntgenkontrastmittel		
AA45	Endosonographiegerät	Ultraschalldiagnostik im Körperinneren		
AA12	Gastroenterologisches Endoskop	Gerät zur Magen-Darm-Spiegelung	Ja	
AA14	Geräte für Nierenersatzverfahren		Ja	
AA15	Geräte zur Lungenersatztherapie/ -unterstützung		Ja	Lungenunterstützung
AA35	Gerät zur analen Sphinktermanometrie	Afterdruckmessgerät		

Nr.	Vorhandene Geräte:	Umgangssprachliche Bezeichnung:	24h:	Kommentar / Erläuterung:
AA51	Gerät zur Kardiotokographie	Gerät zur gleichzeitigen Messung der Herztöne und der Wehentätigkeit (Wehenschreiber)	Ja	
AA47	Inkubatoren Neonatologie	Geräte für Früh- und Neugeborene (Brutkasten)	Ja	
AA52	Laboranalyseautomaten für Hämatologie, klinische Chemie, Gerinnung und Mikrobiologie	Laborgeräte zur Messung von Blutwerten bei Blutkrankheiten, Stoffwechselleiden, Gerinnungsleiden und Infektionen	Ja	
AA22	Magnetresonanztomograph (MRT)	Schnittbildverfahren mittels starker Magnetfelder und elektromagnetischer Wechselfelder	Nein	
AA23	Mammographiegerät	Röntgengerät für die weibliche Brustdrüse		
AA55	MIC-Einheit (Minimalinvasive Chirurgie)	Minimal in den Körper eindringende, also gewebeschonende Chirurgie	Ja	
AA24	OP-Navigationsgerät			
AA27	Röntgengerät/Durchleuchtungsg erät		Ja	
AA29	Sonographiegerät/Dopplersonog raphiegerät/Duplexsonographieg erät	Ultraschallgerät/mit Nutzung des Dopplereffekts/farbkodierter Ultraschall	Ja	
AA32	Szintigraphiescanner/Gammaso nde	Nuklearmedizinisches Verfahren zur Entdeckung bestimmter, zuvor markierter Gewebe, z. B. Lymphknoten		
AA33	Uroflow/Blasendruckmessung			

B-[8].12 Personelle Ausstattung

B-[8].12.1 Ärzte und Ärztinnen:

	Anzahl	Kommentar/ Erläuterung
Ärzte und Ärztinnen insgesamt (außer Belegärzte und Belegärztinnen)	12 Vollkräfte	Da sich die 3 Bereiche der Gynäkologie personell nicht trennen lassen, ist die Anzahl des ärztlichen Personals für alle drei Bereiche jeweils vollständig aufgeführt.

	Anzahl	Kommentar/ Erläuterung
davon Fachärzte und Fachärztinnen	6,5 Vollkräfte	
Belegärzte und Belegärztinnen (nach § 121 SGB V)	0 Personen	

Ärztliche Fachexpertise der Abteilung:

Nr.	Facharztbezeichnung:	Kommentar / Erläuterung:
AQ14	Frauenheilkunde und Geburtshilfe	
AQ17	Frauenheilkunde und Geburtshilfe, SP Spezielle Geburtshilfe und Perinatalmedizin	

B-[8].12.2 Pflegepersonal:

	Anzahl	Ausbildungsdauer	Kommentar/ Erläuterung
Gesundheits- und Krankenpfleger und Gesundheits- und Krankenpflegerinnen	3 Vollkräfte	3 Jahre	Der Personalschlüssel ist identisch mit der Klinik für Gynäkologie und Geburtshilfe/ Teil Geburtshilfe (Wöchnerinnen), da Neugeborene und Wöchnerinnen auf der gleichen Station versorgt werden.
Gesundheits- und Kinderkrankenpfleger und Gesundheits- und Kinderkrankenpflegerinnen	5 Vollkräfte	3 Jahre	
Altenpfleger und Altenpflegerinnen	0 Vollkräfte	3 Jahre	
Pflegeassistenten und Pflegeassistentinnen	1 Vollkräfte	2 Jahre	
Krankenpflegehelfer und Krankenpflegehelferinnen	0 Vollkräfte	1 Jahr	
Pflegehelfer und Pflegehelferinnen	1 Vollkräfte	ab 200 Std. Basiskurs	

	Anzahl	Ausbildungsdauer	Kommentar/ Erläuterung
Entbindungspfleger und Hebammen	11 Personen	3 Jahre	Der Vollkräftanteil an Hebammen ist gleich der Klinik für Gynäkologie und Geburtshilfe/ Teil Geburtshilfe (Wöchnerinnen), da die Frauen und Kinder von den gleichen Personen versorgt werden.
Operationstechnische Assistenten und Operationstechnische Assistentinnen	0 Vollkräfte	3 Jahre	
OP und Operative Intensivstation	64		Für alle operierenden Fächer stehen 32 VK im OP und 32 VK auf der operativen Intensivstation zur Verfügung.

Pflegerische Fachexpertise der Abteilung:

Nr.	Zusatzqualifikation:	Kommentar / Erläuterung:
ZP00	Laktationsberaterin	

B-[8].12.3 Spezielles therapeutisches Personal:Für die Organisationseinheit/Fachabteilung steht folgendes spezielles therapeutisches Personal zur Verfügung:

Nr.	Spezielles therapeutisches Personal:	Kommentar/ Erläuterung:
SP52	Asthmaberater und Asthmaberaterin/Asthmathérapeut und Asthmatherapeutin/Asthmatrainer und Asthmatrainerin	
SP32	Bobath-Therapeut und Bobath-Therapeutin für Erwachsene und/oder Kinder	
SP35	Diabetologe und Diabetologin/Diabetesassistent und Diabetesassistentin/Diabetesberater und Diabetesberaterin/Diabetesbeauftragter und Diabetesbeauftragte/Wundassistent und Wundassistentin DDG/Diabetesfachkraft Wundmanagement	
SP04	Diätassistent und Diätassistentin	

Nr.	Spezielles therapeutisches Personal:	Kommentar/ Erläuterung:
SP36	Entspannungspädagoge und Entspannungspädagogin/Entspannungstherapeut und Entspannungstherapeutin/Entspannungstrainer und Entspannungstrainerin (mit psychologischer, therapeutischer und pädagogischer Vorbildung)/Heileurhythmielehrer und Heileurhythmielehrerin/Feldenkraislehrer und Feldenkraislehrerin	
SP11	Kinästhetikbeauftragter und Kinästhetikbeauftragte	
SP14	Logopäde und Logopädin/Sprachheilpädagoge und Sprachheilpädagogin/Klinischer Linguist und Klinische Linguistin/Sprechwissenschaftler und Sprechwissenschaftlerin/Phonetiker und Phonetikerin	
SP42	Manualtherapeut und Manualtherapeutin	
SP17	Oecotrophologe und Oecotrophologin/Ernährungswissenschaftler und Ernährungswissenschaftlerin	
SP21	Physiotherapeut und Physiotherapeutin	
SP22	Podologe und Podologin/Fußpfleger und Fußpflegerin	
SP26	Sozialpädagoge und Sozialpädagogin	
SP27	Stomatherapeut und Stomatherapeutin	
SP47	Urotherapeut und Urotherapeutin	
SP28	Wundmanager und Wundmanagerin/Wundberater und Wundberaterin/Wundexperte und Wundexpertin/Wundbeauftragter und Wundbeauftragte	

B-[9] Fachabteilung Klinik für Hämatologie, Onkologie und Nephrologie

B-[9].1 Name der Organisationseinheit/Fachabteilung

Klinik für Hämatologie, Onkologie und Nephrologie

Art der Abteilung:

Hauptabteilung

Fachabteilungsschlüssel:

0500

Hausanschrift:

Friesenstraße 11

24534 Neumünster

Telefon:

04321 / 405 - 7011

Fax:

04321 / 405 - 7019

E-Mail:

harald.held@fek.de

Internet:

<http://www.friedrich-ebert-krankenhaus.de>

Chefärztinnen/-ärzte:

Titel:	Name, Vorname:	Funktion:	Tel. Nr., Email:	Sekretariat:	Belegarzt / KH-Arzt:
Dr. med.	Held, Harald	Chefarzt	04321-405-7011 harald.held@fek.de	hiltrud.gehrmann@fe k.de	KH-Arzt

B-[9].2 Versorgungsschwerpunkte [Klinik für Hämatologie, Onkologie und Nephrologie]

Nr.	Versorgungsschwerpunkte im Bereich Klinik für Hämatologie, Onkologie und Nephrologie:	Kommentar / Erläuterung:
VI09	Diagnostik und Therapie von hämatologischen Erkrankungen	

Nr.	Versorgungsschwerpunkte im Bereich Klinik für Hämatologie, Onkologie und Nephrologie:	Kommentar / Erläuterung:
VI08	Diagnostik und Therapie von Nierenerkrankungen	
VI18	Diagnostik und Therapie von onkologischen Erkrankungen	

B-[9].3 Medizinisch-pflegerische Leistungsangebote [Klinik für Hämatologie, Onkologie und Nephrologie]

trifft nicht zu / entfällt

B-[9].4 Nicht-medizinische Serviceangebote [Klinik für Hämatologie, Onkologie und Nephrologie]

Nr.	Serviceangebot:	Kommentar / Erläuterung:
SA09	Unterbringung Begleitperson	

B-[9].5 Fallzahlen der Organisationseinheit / Fachabteilung

Vollstationäre Fallzahl:

1101

Teilstationäre Fallzahl:

176

Hinweis:

Eventuelle Unterschiede zwischen Gesamtfallzahl des Krankenhauses und der Summe der Fallzahlen der Organisationseinheiten/ Fachabteilungen können im Anwendungsbereich der Bundespflegesatzverordnung auf internen Verlegungen innerhalb der Psychiatrie/ Psychosomatik beruhen.

B-[9].6 Diagnosen nach ICD

B-[9].6.1 Hauptdiagnosen nach ICD

Rang	ICD-10- Ziffer* (3-stellig):	Fallzahl:	Umgangssprachliche Bezeichnung:
1	C34	121	Bronchialkrebs bzw. Lungenkrebs
2	C20	54	Dickdarmkrebs im Bereich des Mastdarms - Rektumkrebs
3	J18	34	Lungenentzündung, Krankheitserreger vom Arzt nicht näher bezeichnet

Rang	ICD-10- Ziffer* (3-stellig):	Fallzahl:	Umgangssprachliche Bezeichnung:
4	C79	32	Absiedlung (Metastase) einer Krebserkrankung in sonstigen Körperregionen
5	N17	27	Akutes Nierenversagen
6	I50	26	Herzschwäche
7	A41	24	Sonstige Blutvergiftung (Sepsis)
7	C50	24	Brustkrebs
7	N39	24	Sonstige Krankheit der Niere, der Harnwege bzw. der Harnblase
10	N18	23	Anhaltende (chronische) Verschlechterung bzw. Verlust der Nierenfunktion
11	C16	22	Magenkrebs
12	C15	21	Speiseröhrenkrebs
13	J44	20	Sonstige anhaltende (chronische) Lungenkrankheit mit Verengung der Atemwege - COPD
14	J15	19	Lungenentzündung durch Bakterien
15	C91	18	Blutkrebs, ausgehend von bestimmten weißen Blutkörperchen (Lymphozyten)
16	C78	16	Absiedlung (Metastase) einer Krebserkrankung in Atmungs- bzw. Verdauungsorganen
16	J20	16	Akute Bronchitis
18	C83	14	Lymphknotenkrebs, der ungeordnet im ganzen Lymphknoten wächst - Diffuses Non-Hodgkin-Lymphom
19	C25	13	Bauchspeicheldrüsenkrebs
19	C90	13	Knochenmarkkrebs, der auch außerhalb des Knochenmarks auftreten kann, ausgehend von bestimmten Blutkörperchen (Plasmazellen)
21	I10	12	Bluthochdruck ohne bekannte Ursache
22	C82	11	Knotig wachsender Lymphknotenkrebs, der von den sog. Keimzentren der Lymphknoten ausgeht - Follikuläres Non-Hodgkin-Lymphom
22	E11	11	Zuckerkrankheit, die nicht zwingend mit Insulin behandelt werden muss - Diabetes Typ-2
22	I21	11	Akuter Herzinfarkt
22	I80	11	Verschluss einer Vene durch ein Blutgerinnsel (Thrombose) bzw. oberflächliche Venenentzündung
22	K25	11	Magengeschwür
22	K29	11	Schleimhautentzündung des Magens bzw. des Zwölffingerdarms
28	A09	10	Durchfallkrankheit bzw. Magen-Darm-Grippe, wahrscheinlich ausgelöst durch Bakterien, Viren oder andere Krankheitserreger

Rang	ICD-10- Ziffer* (3-stellig):	Fallzahl:	Umgangssprachliche Bezeichnung:
28	D46	10	Krankheit des Knochenmarks mit gestörter Blutbildung - Myelodysplastisches Syndrom
28	D50	10	Blutarmut durch Eisenmangel

* Hauptdiagnose gemäß der jeweils geltenden Fassung der Deutschen Kodierrichtlinien

B-[9].6.2 Weitere Kompetenzdiagnosen

keine Angaben

B-[9].7 Prozeduren nach OPS

B-[9].7.1 Durchgeführte Prozeduren nach OPS

Rang	OPS-301 Ziffer (4-stellig):	Anzahl:	Umgangssprachliche Bezeichnung:
1	8-522	444	Strahlenbehandlung mit hochenergetischer Strahlung bei Krebskrankheit - Hochvoltstrahlentherapie
2	8-854	260	Verfahren zur Blutwäsche außerhalb des Körpers mit Entfernen der Giftstoffe über ein Konzentrationsgefälle - Dialyse
3	3-225	251	Computertomographie (CT) des Bauches mit Kontrastmittel
4	8-527	231	Herstellen bzw. Anpassen von Hilfsmitteln zur Strahlenbehandlung
5	1-632	223	Untersuchung der Speiseröhre, des Magens und des Zwölffingerdarms durch eine Spiegelung
6	3-222	206	Computertomographie (CT) des Brustkorbes mit Kontrastmittel
7	3-200	201	Computertomographie (CT) des Schädels ohne Kontrastmittel
8	8-800	183	Übertragung (Transfusion) von Blut, roten Blutkörperchen bzw. Blutplättchen eines Spenders auf einen Empfänger
9	3-226	158	Computertomographie (CT) des Beckens mit Kontrastmittel
10	8-542	148	Ein- oder mehrtägige Krebsbehandlung mit Chemotherapie in die Vene bzw. unter die Haut
11	1-440	136	Entnahme einer Gewebeprobe (Biopsie) aus dem oberem Verdauungstrakt, den Gallengängen bzw. der Bauchspeicheldrüse bei einer Spiegelung
12	3-220	115	Computertomographie (CT) des Schädels mit Kontrastmittel
13	1-650	105	Untersuchung des Dickdarms durch eine Spiegelung - Koloskopie
14	8-543	75	Mehrtägige Krebsbehandlung (bspw. 2-4 Tage) mit zwei oder mehr Medikamenten zur Chemotherapie, die über die Vene verabreicht werden
15	6-001	68	Gabe von Medikamenten gemäß Liste 1 des Prozedurenkatalogs

Rang	OPS-301 Ziffer (4-stellig):	Anzahl:	Umgangssprachliche Bezeichnung:
16	8-550	61	Fachübergreifende Maßnahmen zur frühzeitigen Nachbehandlung und Wiedereingliederung (Frührehabilitation) erkrankter älterer Menschen
17	1-653	57	Untersuchung des Enddarms durch eine Spiegelung
18	6-002	54	Gabe von Medikamenten gemäß Liste 2 des Prozedurenkatalogs
19	1-620	49	Untersuchung der Luftröhre und der Bronchien durch eine Spiegelung
20	8-529	41	Planung der Strahlenbehandlung für die Bestrahlung durch die Haut bzw. die örtliche Bestrahlung
21	3-203	40	Computertomographie (CT) der Wirbelsäule und des Rückenmarks ohne Kontrastmittel
22	3-202	38	Computertomographie (CT) des Brustkorbes ohne Kontrastmittel
22	8-528	38	Überprüfen der Einstellungen vor dem Beginn einer Strahlenbehandlung
24	1-424	37	Entnahme einer Gewebeprobe (Biopsie) aus dem Knochenmark ohne operativen Einschnitt
25	3-221	35	Computertomographie (CT) des Halses mit Kontrastmittel
26	1-444	31	Entnahme einer Gewebeprobe (Biopsie) aus dem unteren Verdauungstrakt bei einer Spiegelung
26	3-206	31	Computertomographie (CT) des Beckens ohne Kontrastmittel
26	3-207	31	Computertomographie (CT) des Bauches ohne Kontrastmittel
29	1-207	29	Messung der Gehirnströme - EEG
30	3-820	27	Kernspintomographie (MRT) des Schädels mit Kontrastmittel

B-[9].7.2 Weitere Kompetenzprozeduren

keine Angaben

B-[9].8 Ambulante Behandlungsmöglichkeiten

Nr:	Art der Ambulanz:	Bezeichnung der Ambulanz:	Nr. / Leistung:	Kommentar / Erläuterung:
AM06	Bestimmung zur ambulanten Behandlung nach § 116b SGB V	Hämatologie, Onkologie, Nephrologie und onkologische Ambulanz	• Diagnostik und Versorgung von Patienten und Patientinnen mit onkologischen Erkrankungen (LK15)	

Nr:	Art der Ambulanz:	Bezeichnung der Ambulanz:	Nr. / Leistung:	Kommentar / Erläuterung:
AM04	Ermächtigungsambulanz nach § 116 SGB V	Feinnadelpunktionssprechstunde		Durchführung von sonographisch gezielten Punktionen, zu sonographischen Untersuchungen im Rahmen der Mamadiagnostik sowie zur sofortigen zytologischen Erfolgskontrolle.
AM04	Ermächtigungsambulanz nach § 116 SGB V	Nephrologische Ambulanz		Durchführung und Überwachung von chronisch ambulanten Peritoneal-Dialysen (CAPD) sowie Untersuchung und Betreuung infektiöser oder bettlägeriger Nierenpatienten ab der Legung eines Shunts.

B-[9].9 Ambulante Operationen nach § 115b SGB V

trifft nicht zu / entfällt

B-[9].10 Zulassung zum Durchgangs-Arztverfahren der Berufsgenossenschaft

nicht vorhanden

B-[9].11 Apparative Ausstattung

Nr.	Vorhandene Geräte:	Umgangssprachliche Bezeichnung:	24h:	Kommentar / Erläuterung:
AA58	24h-Blutdruck-Messung			
AA59	24h-EKG-Messung			
AA60	24h-pH-Metrie	pH-Wertmessung des Magens		

Nr.	Vorhandene Geräte:	Umgangssprachliche Bezeichnung:	24h:	Kommentar / Erläuterung:
AA63	72h-Blutzucker-Messung			
AA01	Angiographiegerät/DSA	Gerät zur Gefäßdarstellung	Ja	
AA38	Beatmungsgeräte/CPAP-Geräte	Maskenbeatmungsgerät mit dauerhaft positivem Beatmungsdruck	Ja	
AA03	Belastungs-EKG/Ergometrie	Belastungstest mit Herzstrommessung		
AA05	Bodyplethysmograph	Umfangreiches Lungenfunktionstestsystem		
AA39	Bronchoskop	Gerät zur Luftröhren- und Bronchienspiegelung	Ja	
AA07	Cell Saver	Eigenblutaufbereitungsgerät	Ja	
AA08	Computertomograph (CT)	Schichtbildverfahren im Querschnitt mittels Röntgenstrahlen	Ja	
AA40	Defibrillator	Gerät zur Behandlung von lebensbedrohlichen Herzrhythmusstörungen	Ja	
AA10	Elektroenzephalographiegerät (EEG)	Hirnstrommessung	Ja	
AA11	Elektromyographie (EMG)/Gerät zur Bestimmung der Nervenleitgeschwindigkeit	Messung feinsten elektrischer Ströme im Muskel		
AA46	Endoskopisch-retrograde-Cholangio-Pankreaticograph (ERCP)	Spiegelgerät zur Darstellung der Gallen- und Bauchspeicheldrüsengänge mittels Röntgenkontrastmittel		
AA45	Endosonographiegerät	Ultraschalldiagnostik im Körperinneren		
AA12	Gastroenterologisches Endoskop	Gerät zur Magen-Darm-Spiegelung	Ja	
AA14	Geräte für Nierenersatzverfahren		Ja	
AA15	Geräte zur Lungenersatztherapie/ -unterstützung		Ja	Lungenunterstützung
AA35	Gerät zur analen Sphinktermanometrie	Afterdruckmessgerät		

Nr.	Vorhandene Geräte:	Umgangssprachliche Bezeichnung:	24h:	Kommentar / Erläuterung:
AA52	Laboranalyseautomaten für Hämatologie, klinische Chemie, Gerinnung und Mikrobiologie	Laborgeräte zur Messung von Blutwerten bei Blutkrankheiten, Stoffwechselleiden, Gerinnungsleiden und Infektionen	Ja	
AA54	Linksherzkathetermessplatz	Darstellung der Herzkranzgefäße mittels Röntgen-Kontrastmittel	Ja	
AA22	Magnetresonanztomograph (MRT)	Schnittbildverfahren mittels starker Magnetfelder und elektromagnetischer Wechselfelder	Nein	
AA23	Mammographiegerät	Röntgengerät für die weibliche Brustdrüse		
AA27	Röntgengerät/Durchleuchtungsggerät		Ja	
AA29	Sonographiegerät/Dopplersonographiegerät/Duplexsonographiegerät	Ultraschallgerät/mit Nutzung des Dopplereffekts/farbkodierter Ultraschall	Ja	
AA32	Szintigraphiescanner/Gamma-sonde	Nuklearmedizinisches Verfahren zur Entdeckung bestimmter, zuvor markierter Gewebe, z. B. Lymphknoten		
AA33	Uroflow/Blasendruckmessung			

B-[9].12 Personelle Ausstattung

B-[9].12.1 Ärzte und Ärztinnen:

	Anzahl	Kommentar/ Erläuterung
Ärzte und Ärztinnen insgesamt (außer Belegärzte und Belegärztinnen)	5 Vollkräfte	
davon Fachärzte und Fachärztinnen	3 Vollkräfte	
Belegärzte und Belegärztinnen (nach § 121 SGB V)	0 Personen	

Ärztliche Fachexpertise der Abteilung:

Nr.	Facharztbezeichnung:	Kommentar / Erläuterung:

Nr.	Facharztbezeichnung:	Kommentar / Erläuterung:
AQ27	Innere Medizin und SP Hämatologie und Onkologie	
AQ29	Innere Medizin und SP Nephrologie	

Nr.	Zusatzweiterbildung (fakultativ):	Kommentar / Erläuterung:
ZF00	Hypertensiologie DHL	
ZF15	Intensivmedizin	
ZF25	Medikamentöse Tumorthherapie	

B-[9].12.2 Pflegepersonal:

	Anzahl	Ausbildungsdauer	Kommentar/ Erläuterung
Gesundheits- und Krankenpfleger und Gesundheits- und Krankenpflegerinnen	11 Vollkräfte	3 Jahre	
Gesundheits- und Kinderkrankenpfleger und Gesundheits- und Kinderkrankenpflegerinnen	0 Vollkräfte	3 Jahre	
Altenpfleger und Altenpflegerinnen	1 Vollkräfte	3 Jahre	
Pflegeassistenten und Pflegeassistentinnen	1 Vollkräfte	2 Jahre	In der Qualifikation der Pflegeassistenz sind die Stationsekretärinnen ausgebildet.
Krankenpflegehelfer und Krankenpflegehelferinnen	2 Vollkräfte	1 Jahr	
Pflegehelfer und Pflegehelferinnen	0 Vollkräfte	ab 200 Std. Basiskurs	
Entbindungspfleger und Hebammen	0 Personen	3 Jahre	
Operationstechnische Assistenten und Operationstechnische Assistentinnen	0 Vollkräfte	3 Jahre	

Pflegerische Fachexpertise der Abteilung:

Nr.	Anerkannte Fachweiterbildung/ zusätzlicher akademischer Abschluss:	Kommentar / Erläuterung:
PQ07	Onkologische Pflege	2 Mitarbeiterinnen

B-[9].12.3 Spezielles therapeutisches Personal:Für die Organisationseinheit/Fachabteilung steht folgendes spezielles therapeutisches Personal zur Verfügung:

Nr.	Spezielles therapeutisches Personal:	Kommentar/ Erläuterung:
SP52	Asthmaberater und Asthmaberaterin/Asthmathérapeut und Asthmatherapeutin/Asthmatrainer und Asthmatrainerin	
SP32	Bobath-Therapeut und Bobath-Therapeutin für Erwachsene und/oder Kinder	
SP35	Diabetologe und Diabetologin/Diabetesassistent und Diabetesassistentin/Diabetesberater und Diabetesberaterin/Diabetesbeauftragter und Diabetesbeauftragte/Wundassistent und Wundassistentin DDG/Diabetesfachkraft Wundmanagement	Unsere Diabetesberaterinnen sind alle nach der DDG geprüft.
SP04	Diätassistent und Diätassistentin	
SP36	Entspannungspädagoge und Entspannungspädagogin/Entspannungstherapeut und Entspannungstherapeutin/Entspannungstrainer und Entspannungstrainerin (mit psychologischer, therapeutischer und pädagogischer Vorbildung)/Heileurhythmielehrer und Heileurhythmielehrerin/Feldenkraislehrer und Feldenkraislehrerin	
SP05	Ergotherapeut und Ergotherapeutin/Arbeits- und Beschäftigungstherapeut und Arbeits- und Beschäftigungstherapeutin	

Nr.	Spezielles therapeutisches Personal:	Kommentar/ Erläuterung:
SP11	Kinästhetikbeauftragter und Kinästhetikbeauftragte	
SP14	Logopäde und Logopädin/Sprachheilpädagoge und Sprachheilpädagogin/Klinischer Linguist und Klinische Linguistin/Sprechwissenschaftler und Sprechwissenschaftlerin/Phonetiker und Phonetikerin	
SP42	Manualtherapeut und Manualtherapeutin	
SP15	Masseur/Medizinischer Bademeister und Masseurin/Medizinische Bademeisterin	
SP17	Oecotrophologe und Oecotrophologin/Ernährungswissenschaftler und Ernährungswissenschaftlerin	
SP21	Physiotherapeut und Physiotherapeutin	
SP22	Podologe und Podologin/Fußpfleger und Fußpflegerin	
SP26	Sozialpädagogin und Sozialpädagoge	
SP27	Stomatherapeut und Stomatherapeutin	
SP47	Urotherapeut und Urotherapeutin	
SP28	Wundmanager und Wundmanagerin/Wundberater und Wundberaterin/Wundexperte und Wundexpertin/Wundbeauftragter und Wundbeauftragte	

B-[10] Fachabteilung Klinik für Kinder- und Jugendmedizin

B-[10].1 Name der Organisationseinheit/Fachabteilung

Klinik für Kinder- und Jugendmedizin

Art der Abteilung:

Hauptabteilung

Fachabteilungsschlüssel:

1000

Hausanschrift:

Friesenstrasse 11

24534 Neumünster

Telefon:

04321 / 405 - 2050

Fax:

04321 / 405 - 2059

E-Mail:

christiane.seitz@fek.de

Internet:

<http://www.friedrich-ebert-krankenhaus.de>

Chefärztinnen/-ärzte:

Titel:	Name, Vorname:	Funktion:	Tel. Nr., Email:	Sekretariat:	Belegarzt / KH-Arzt:
PD Dr. med.	Seitz, Christiane	Chefärztin	04321-405-2050 christiane.seitz@fek.de	margit.iwaniuk- gruschka@fek.de	KH-Arzt

B-[10].2 Versorgungsschwerpunkte [Klinik für Kinder- und Jugendmedizin]

Nr.	Versorgungsschwerpunkte im Bereich Klinik für Kinder- und Jugendmedizin:	Kommentar / Erläuterung:
VK21	Diagnostik und Therapie chromosomaler Anomalien	

Nr.	Versorgungsschwerpunkte im Bereich Klinik für Kinder- und Jugendmedizin:	Kommentar / Erläuterung:
VK22	Diagnostik und Therapie spezieller Krankheitsbilder Frühgeborener und reifer Neugeborener	
VK08	Diagnostik und Therapie von (angeborenen) Erkrankungen der Atemwege und der Lunge	
VK05	Diagnostik und Therapie von (angeborenen) Erkrankungen der endokrinen Drüsen (Schilddrüse, Nebenschilddrüse, Nebenniere, Diabetes)	
VK07	Diagnostik und Therapie von (angeborenen) Erkrankungen der Leber, der Galle und des Pankreas	
VK06	Diagnostik und Therapie von (angeborenen) Erkrankungen des Magen-Darm-Traktes	
VK03	Diagnostik und Therapie von (angeborenen) Gefäßerkrankungen	
VK11	Diagnostik und Therapie von (angeborenen) hämatologischen Erkrankungen bei Kindern und Jugendlichen	
VK01	Diagnostik und Therapie von (angeborenen) Herzerkrankungen	
VK16	Diagnostik und Therapie von (angeborenen) neurologischen Erkrankungen	
VK18	Diagnostik und Therapie von (angeborenen) neurometabolischen/neurodegenerativen Erkrankungen	
VK17	Diagnostik und Therapie von (angeborenen) neuromuskulären Erkrankungen	
VK04	Diagnostik und Therapie von (angeborenen) pädiatrischen Nierenerkrankungen	
VK09	Diagnostik und Therapie von (angeborenen) rheumatischen Erkrankungen	
VK15	Diagnostik und Therapie von (angeborenen) Stoffwechselerkrankungen	
VK13	Diagnostik und Therapie von Allergien	
VK14	Diagnostik und Therapie von angeborenen und erworbenen Immundefekterkrankungen (einschließlich HIV und AIDS)	
VK26	Diagnostik und Therapie von Entwicklungsstörungen im Säuglings-, Kleinkindes- und Schulalter	

Nr.	Versorgungsschwerpunkte im Bereich Klinik für Kinder- und Jugendmedizin:	Kommentar / Erläuterung:
VK10	Diagnostik und Therapie von onkologischen Erkrankungen bei Kindern und Jugendlichen	
VK27	Diagnostik und Therapie von psychosomatischen Störungen des Kindes	
VK20	Diagnostik und Therapie von sonstigen angeborenen Fehlbildungen, angeborenen Störungen oder perinatal erworbenen Erkrankungen	
VK19	Kindertraumatologie	
VK32	Kindertraumatologie	
VK12	Neonatologische/Pädiatrische Intensivmedizin	
VK25	Neugeborenencreening	
VK28	Pädiatrische Psychologie	
VA17	Spezialsprechstunde	Perinatale Beratung Hochrisikoschwangerer im Perinatalzentrum gemeinsam mit Frauenärzten Diagnostik und Therapie spezieller Krankheitsbilder Frühgeborener und reifer Neugeborener
VK29	Spezialsprechstunde	
VK23	Versorgung von Mehrlingen	

B-[10].3 Medizinisch-pflegerische Leistungsangebote [Klinik für Kinder- und Jugendmedizin]

Nr.	Medizinisch-pflegerisches Leistungsangebot:	Kommentar / Erläuterung:
MP00	"Der Bunte Kreis Nord"	Die sozialmedizinische Nachsorge unterstützt Eltern schwer kranker Kinder beim Aufbau eines Netzwerkes ambulanter Hilfen und Versorgungsleistungen im heimatlichen Umfeld.
MP54	Asthmaschulung	
MP00	Diabetesschulung	Mobile Diabetes-Schulung Schleswig-Holstein in Zusammenarbeit mit der Universitätsklinik für Kinder- und Jugendmedizin Lübeck.

B-[10].4 Nicht-medizinische Serviceangebote [Klinik für Kinder- und Jugendmedizin]

Nr.	Serviceangebot:	Kommentar / Erläuterung:
SA00	Kind im Krankenhaus	
SA00	Lehrer lernen zum Thema Asthma	
SA53	Schuldienst	
SA09	Unterbringung Begleitperson	Für alle Säuglinge und Kleinkinder bis zum fünften Geburtstag bietet das FEK die kostenlose Unterbringung eines Elternteils, um den Kleinen die Eingewöhnung in die fremde Atmosphäre Krankenhaus zu erleichtern. In Abhängigkeit von der räumlichen Auslastung und der aktuellen Stationsbelegung ist auf ausdrücklichen Wunsch auch bei älteren Kindern eine Elternmitaufnahme möglich, bei der jedoch eine Kostenbeteiligung für Kost und Logi erhoben wird.

B-[10].5 Fallzahlen der Organisationseinheit / Fachabteilung

Vollstationäre Fallzahl:

2179

Teilstationäre Fallzahl:

134

Hinweis:

Eventuelle Unterschiede zwischen Gesamtfallzahl des Krankenhauses und der Summe der Fallzahlen der Organisationseinheiten/ Fachabteilungen können im Anwendungsbereich der Bundespflegesatzverordnung auf internen Verlegungen innerhalb der Psychiatrie/ Psychosomatik beruhen.

B-[10].6 Diagnosen nach ICD

B-[10].6.1 Hauptdiagnosen nach ICD

Rang	ICD-10- Ziffer* (3-stellig):	Fallzahl:	Umgangssprachliche Bezeichnung:
1	A08	342	Durchfallkrankheit, ausgelöst durch Viren oder sonstige Krankheitserreger
2	S00	175	Oberflächliche Verletzung des Kopfes
3	J20	129	Akute Bronchitis
4	K59	89	Sonstige Störung der Darmfunktion, z.B. Verstopfung oder Durchfall

Rang	ICD-10- Ziffer* (3-stellig):	Fallzahl:	Umgangssprachliche Bezeichnung:
5	J18	86	Lungenentzündung, Krankheitserreger vom Arzt nicht näher bezeichnet
5	P07	86	Störung aufgrund kurzer Schwangerschaftsdauer oder niedrigem Geburtsgewicht
7	G40	44	Anfallsleiden - Epilepsie
7	K35	44	Akute Blinddarmentzündung
9	J03	41	Akute Mandelentzündung
10	P39	39	Sonstige ansteckende Krankheit die für die Zeit kurz vor, während und kurz nach der Geburt kennzeichnend ist
11	J05	37	Akute Kehlkopfentzündung mit Atemnot (Krupp) bzw. Kehildeckelentzündung
11	S52	37	Knochenbruch des Unterarmes
13	J11	36	Grippe, Viren nicht nachgewiesen
14	S06	34	Verletzung des Schädelinneren
15	R56	32	Krämpfe
16	J06	31	Akute Entzündung an mehreren Stellen oder einer nicht angegebenen Stelle der oberen Atemwege
16	J45	31	Asthma
18	R55	29	Ohnmachtsanfall bzw. Kollaps
19	I88	23	Lymphknotenschwellung, ohne Hinweis auf eine Krankheit
19	S39	23	Sonstige bzw. vom Arzt nicht näher bezeichnete Verletzung des Bauches, der Lenden oder des Beckens
21	R11	21	Übelkeit bzw. Erbrechen
22	F10	18	Psychische bzw. Verhaltensstörung durch Alkohol
23	E10	17	Zuckerkrankheit, die von Anfang an mit Insulin behandelt werden muss - Diabetes Typ-1
23	H66	17	Eitrige bzw. andere Form der Mittelohrentzündung
23	N10	17	Akute Entzündung im Bindegewebe der Nieren und an den Nierenkanälchen
23	S42	17	Knochenbruch im Bereich der Schulter bzw. des Oberarms
23	S82	17	Knochenbruch des Unterschenkels, einschließlich des oberen Sprunggelenkes
28	J21	15	Akute Entzündung der unteren, kleinen Atemwege - Bronchiolitis
28	N39	15	Sonstige Krankheit der Niere, der Harnwege bzw. der Harnblase
30	P22	14	Atemnot beim Neugeborenen

* Hauptdiagnose gemäß der jeweils geltenden Fassung der Deutschen Kodierrichtlinien

B-[10].6.2 Weitere Kompetenzdiagnosen

keine Angaben

B-[10].7 Prozeduren nach OPS

B-[10].7.1 Durchgeführte Prozeduren nach OPS

Rang	OPS-301 Ziffer (4-stellig):	Anzahl:	Umgangssprachliche Bezeichnung:
1	8-930	207	Intensivmedizinische Überwachung von Atmung, Herz und Kreislauf ohne Messung des Drucks in der Lungenschlagader und im rechten Vorhof des Herzens
2	1-207	137	Messung der Gehirnströme - EEG
3	8-010	111	Gabe von Medikamenten bzw. Salzlösungen über die Gefäße bei Neugeborenen
4	9-262	82	Versorgung eines Neugeborenen nach der Geburt
5	1-208	72	Messung von Gehirnströmen, die durch gezielte Reize ausgelöst werden (evozierte Potentiale)
6	8-98c	66	Fachübergreifende Behandlung von Kindern auf der Intensivstation
7	5-470	46	Operative Entfernung des Blinddarms
8	5-790	44	Einrichten (Reposition) eines Knochenbruchs oder einer Ablösung der Wachstumsfuge und Befestigung der Knochenteile mit Hilfsmitteln wie Schrauben oder Platten von außen
9	8-560	42	Anwendung von natürlichem oder künstlichem Licht zu Heilzwecken - Lichttherapie
10	3-200	40	Computertomographie (CT) des Schädels ohne Kontrastmittel
11	3-800	31	Kernspintomographie (MRT) des Schädels ohne Kontrastmittel
12	8-121	25	Darmspülung
13	1-204	24	Untersuchung der Hirnwasserräume
14	8-711	23	Künstliche Beatmung bei Neugeborenen und Säuglingen
15	8-561	22	Funktionsorientierte körperliche Übungen und Anwendungen
16	8-720	19	Sauerstoffgabe bei Neugeborenen
16	8-800	19	Übertragung (Transfusion) von Blut, roten Blutkörperchen bzw. Blutplättchen eines Spenders auf einen Empfänger
18	8-700	18	Offenhalten der Atemwege durch einen Schlauch über Mund oder Nase
19	8-701	16	Einführung eines Schlauches in die Luftröhre zur Beatmung - Intubation
20	3-806	13	Kernspintomographie (MRT) der Muskeln, Knochen und Gelenke ohne Kontrastmittel

Rang	OPS-301 Ziffer (4-stellig):	Anzahl:	Umgangssprachliche Bezeichnung:
20	8-200	13	Nichtoperatives Einrichten (Reposition) eines Bruchs ohne operative Befestigung der Knochenteile mit Hilfsmitteln wie Schrauben oder Platten
20	8-810	13	Übertragung (Transfusion) von Blutflüssigkeit bzw. von Anteilen der Blutflüssigkeit oder von gentechnisch hergestellten Bluteiweißen
23	5-793	11	Operatives Einrichten (Reposition) eines einfachen Bruchs im Gelenkbereich eines langen Röhrenknochens
24	3-820	10	Kernspintomographie (MRT) des Schädels mit Kontrastmittel
24	8-811	10	Ausgleich eines Flüssigkeitsmangels bei Neugeborenen durch Einbringen von Flüssigkeit über eine Vene
24	8-831	10	Legen bzw. Wechsel eines Schlauches (Katheter), der in den großen Venen platziert ist
27	3-802	9	Kernspintomographie (MRT) von Wirbelsäule und Rückenmark ohne Kontrastmittel
27	5-530	9	Operativer Verschluss eines Leistenbruchs (Hernie)
27	5-794	9	Operatives Einrichten (Reposition) eines mehrfachen Bruchs im Gelenkbereich eines langen Röhrenknochens und Befestigung der Knochenteile mit Hilfsmitteln wie Schrauben oder Platten
30	1-632	8	Untersuchung der Speiseröhre, des Magens und des Zwölffingerdarms durch eine Spiegelung

B-[10].7.2 Weitere Kompetenzprozeduren

Rang	OPS-Ziffer (4- 6-stellig):	Anzahl:	Umgangssprachliche Bezeichnung:
1	1-620.0	<= 5	*Diagnostische Tracheobronchoskopie: Mit flexiblem Instrument

B-[10].8 Ambulante Behandlungsmöglichkeiten

Nr:	Art der Ambulanz:	Bezeichnung der Ambulanz:	Nr. / Leistung:	Kommentar / Erläuterung:
-----	-------------------	------------------------------	-----------------	--------------------------

Nr:	Art der Ambulanz:	Bezeichnung der Ambulanz:	Nr. / Leistung:	Kommentar / Erläuterung:
AM06	Bestimmung zur ambulanten Behandlung nach § 116b SGB V	Ambulanzen der Klinik für Kinder- und Jugendmedizin	<ul style="list-style-type: none"> • Diagnostik und Versorgung von Frühgeborenen mit Folgeschäden (LK23) • Diagnostik und Versorgung von Patienten und Patientinnen mit Anfallsleiden (LK21) • Diagnostik und Versorgung von Patienten und Patientinnen mit Fehlbildungen, angeborenen Skelettsystemfehlbildungen und neuromuskulären Erkrankungen (LK05) • Diagnostik und Versorgung von Patienten und Patientinnen mit schwerwiegenden immunologischen Erkrankungen (LK06) 	

B-[10].9 Ambulante Operationen nach § 115b SGB V

trifft nicht zu / entfällt

B-[10].10 Zulassung zum Durchgangs-Arztverfahren der Berufsgenossenschaft

nicht vorhanden

B-[10].11 Apparative Ausstattung

Nr.	Vorhandene Geräte:	Umgangssprachliche Bezeichnung:	24h:	Kommentar / Erläuterung:
AA58	24h-Blutdruck-Messung			
AA59	24h-EKG-Messung			
AA60	24h-pH-Metrie	pH-Wertmessung des Magens		
AA63	72h-Blutzucker-Messung			
AA01	Angiographiegerät/DSA	Gerät zur Gefäßdarstellung	Ja	
AA38	Beatmungsgeräte/CPAP-Geräte	Maskenbeatmungsgerät mit dauerhaft positivem Beatmungsdruck	Ja	
AA00	Beatmungsgeräte mit Hochfrequenzoszillation		Ja	
AA03	Belastungs-EKG/Ergometrie	Belastungstest mit Herzstrommessung		
AA07	Cell Saver	Eigenblutaufbereitungsgerät	Ja	
AA08	Computertomograph (CT)	Schichtbildverfahren im Querschnitt mittels Röntgenstrahlen	Ja	

Nr.	Vorhandene Geräte:	Umgangssprachliche Bezeichnung:	24h:	Kommentar / Erläuterung:
AA40	Defibrillator	Gerät zur Behandlung von lebensbedrohlichen Herzrhythmusstörungen	Ja	
AA10	Elektroenzephalographiegerät (EEG)	Hirnstrommessung	Ja	
AA11	Elektromyographie (EMG)/Gerät zur Bestimmung der Nervenleitgeschwindigkeit	Messung feinsten elektrischer Ströme im Muskel		
AA46	Endoskopisch-retrograde-Cholangio-Pankreaticograph (ERCP)	Spiegelgerät zur Darstellung der Gallen- und Bauchspeicheldrüsendgänge mittels Röntgenkontrastmittel		
AA45	Endosonographiegerät	Ultraschalldiagnostik im Körperinneren		
AA00	Fototherapiegeräte		Ja	
AA12	Gastroenterologisches Endoskop	Gerät zur Magen-Darm-Spiegelung	Ja	
AA14	Geräte für Nierenersatzverfahren		Ja	
AA15	Geräte zur Lungenersatztherapie/ -unterstützung		Ja	Lungenunterstützung
AA00	Hörscreening-Geräte OAE (Otoakustische Emissionen) und BERA		Ja	OAE (Otoakustische Emissionen) und BERA (Akustisch-evozierte Potentiale)
AA47	Inkubatoren Neonatologie	Geräte für Früh- und Neugeborene (Brutkasten)	Ja	
AA52	Laboranalyseautomaten für Hämatologie, klinische Chemie, Gerinnung und Mikrobiologie	Laborgeräte zur Messung von Blutwerten bei Blutkrankheiten, Stoffwechselleiden, Gerinnungsleiden und Infektionen	Ja	
AA22	Magnetresonanztomograph (MRT)	Schnittbildverfahren mittels starker Magnetfelder und elektromagnetischer Wechselfelder	Nein	
AA27	Röntgengerät/Durchleuchtungsggerät		Ja	
AA29	Sonographiegerät/Dopplersonographiegerät/Duplexsonographiegerät	Ultraschallgerät/mit Nutzung des Dopplereffekts/farbkodierter Ultraschallgerät	Ja	

Nr.	Vorhandene Geräte:	Umgangssprachliche Bezeichnung:	24h:	Kommentar / Erläuterung:
AA32	Szintigraphiescanner/Gamma-Scanner	Nuklearmedizinisches Verfahren zur Entdeckung bestimmter, zuvor markierter Gewebe, z. B. Lymphknoten		
AA33	Uroflow/Blasendruckmessung			

B-[10].12 Personelle Ausstattung

B-[10].12.1 Ärzte und Ärztinnen:

	Anzahl	Kommentar/ Erläuterung
Ärzte und Ärztinnen insgesamt (außer Belegärzte und Belegärztinnen)	14 Vollkräfte	
davon Fachärzte und Fachärztinnen	5 Vollkräfte	
Belegärzte und Belegärztinnen (nach § 121 SGB V)	0 Personen	

Ärztliche Fachexpertise der Abteilung:

Nr.	Facharztbezeichnung:	Kommentar / Erläuterung:
AQ32	Kinder- und Jugendmedizin	
AQ35	Kinder- und Jugendmedizin, SP Neonatologie	

Nr.	Zusatzweiterbildung (fakultativ):	Kommentar / Erläuterung:
ZF00	Asthma-Trainer	
ZF15	Intensivmedizin	
ZF16	Kinder-Endokrinologie und -Diabetologie	
ZF17	Kinder-Gastroenterologie	
ZF20	Kinder-Pneumologie	
ZF00	Kinderallergologie	

B-[10].12.2 Pflegepersonal:

	Anzahl	Ausbildungsdauer	Kommentar/ Erläuterung
Gesundheits- und Krankenpfleger und Gesundheits- und Krankenpflegerinnen	0 Vollkräfte	3 Jahre	
Gesundheits- und Kinderkrankenpfleger und Gesundheits- und Kinderkrankenpflegerinnen	33 Vollkräfte	3 Jahre	
Altenpfleger und Altenpflegerinnen	0 Vollkräfte	3 Jahre	
Pflegeassistenten und Pflegeassistentinnen	2 Vollkräfte	2 Jahre	In der Qualifikation der Pflegeassistenz sind die Stationsekretärinnen abgebildet.
Krankenpflegehelfer und Krankenpflegehelferinnen	0 Vollkräfte	1 Jahr	
Pflegehelfer und Pflegehelferinnen	1 Vollkräfte	ab 200 Std. Basiskurs	
Entbindungspfleger und Hebammen	0 Personen	3 Jahre	
Operationstechnische Assistenten und Operationstechnische Assistentinnen	0 Vollkräfte	3 Jahre	

Pflegerische Fachexpertise der Abteilung:

Nr.	Anerkannte Fachweiterbildung/ zusätzlicher akademischer Abschluss:	Kommentar / Erläuterung:
PQ09	Pädiatrische Intensivpflege	4 Pflegekräfte

Nr.	Zusatzqualifikation:	Kommentar / Erläuterung:
ZP08	Kinästhetik	
ZP00	Laktationsberaterin	

B-[10].12.3 Spezielles therapeutisches Personal:Für die Organisationseinheit/Fachabteilung steht folgendes spezielles therapeutisches Personal zur Verfügung:

Nr.	Spezielles therapeutisches Personal:	Kommentar/ Erläuterung:
-----	--------------------------------------	-------------------------

Nr.	Spezielles therapeutisches Personal:	Kommentar/ Erläuterung:
SP02	Arzthelfer und Arzthelferin	
SP04	Diätassistent und Diätassistentin	
SP21	Physiotherapeut und Physiotherapeutin	

B-[11] Fachabteilung Klinik für Neurologie und Psychiatrie/ Teil Neurologie

B-[11].1 Name der Organisationseinheit/Fachabteilung

Klinik für Neurologie und Psychiatrie/ Teil Neurologie

Art der Abteilung:

Hauptabteilung

Fachabteilungsschlüssel:

2800

Hausanschrift:

Friesenstraße 11

24534 Neumünster

Telefon:

04321 / 405 - 2071

Fax:

04321 / 405 - 2079

E-Mail:

hc.hansen@fek.de

Internet:

<http://www.friedrich-ebert-krankenhaus.de>

Chefärztinnen/-ärzte:

Titel:	Name, Vorname:	Funktion:	Tel. Nr., Email:	Sekretariat:	Belegarzt / KH-Arzt:
Prof. Dr. med.	Hansen, Hans-Christian	Chefarzt	04321-405-2071 hc.hansen@fek.de	barbara.zubke@fek.de	KH-Arzt

B-[11].2 Versorgungsschwerpunkte [Klinik für Neurologie und Psychiatrie/ Teil Neurologie]

Nr.	Versorgungsschwerpunkte im Bereich Klinik für Neurologie und Psychiatrie/ Teil Neurologie:	Kommentar / Erläuterung:
VN05	Diagnostik und Therapie von Anfallsleiden	Schwerpunkt Anfallsdifferenzierung

Nr.	Versorgungsschwerpunkte im Bereich Klinik für Neurologie und Psychiatrie/ Teil Neurologie:	Kommentar / Erläuterung:
VN12	Diagnostik und Therapie von degenerativen Krankheiten des Nervensystems	Schwerpunkt Demenzen
VN13	Diagnostik und Therapie von demyelinisierenden Krankheiten des Zentralnervensystems	Schwerpunkt Multiple Sklerose
VN03	Diagnostik und Therapie von entzündlichen ZNS-Erkrankungen	
VN08	Diagnostik und Therapie von Erkrankungen der Hirnhäute	
VN11	Diagnostik und Therapie von extrapyramidalen Krankheiten und Bewegungsstörungen	
VN19	Diagnostik und Therapie von geriatrischen Erkrankungen	Schwerpunkt Gangstörungen, Sturz
VN14	Diagnostik und Therapie von Krankheiten der Nerven, der Nervenwurzeln und des Nervenplexus	
VN16	Diagnostik und Therapie von Krankheiten im Bereich der neuromuskulären Synapse und des Muskels	
VN04	Diagnostik und Therapie von neuroimmunologischen Erkrankungen	
VN15	Diagnostik und Therapie von Polyneuropathien und sonstigen Krankheiten des peripheren Nervensystems	Schwerpunkt Schwindel
VN10	Diagnostik und Therapie von Systematrophien, die vorwiegend das Zentralnervensystem betreffen	
VN17	Diagnostik und Therapie von zerebraler Lähmung und sonstigen Lähmungssyndromen	
VN01	Diagnostik und Therapie von zerebrovaskulären Erkrankungen	Stroke Unit - Schlaganfallspezialstation
VN18	Neurologische Notfall- und Intensivmedizin	

B-[11].3 Medizinisch-pflegerische Leistungsangebote [Klinik für Neurologie und Psychiatrie/ Teil Neurologie]

Nr.	Medizinisch-pflegerisches Leistungsangebot:	Kommentar / Erläuterung:
-----	---	--------------------------

Nr.	Medizinisch-pflegerisches Leistungsangebot:	Kommentar / Erläuterung:
MP00	Weitere Therapiemöglichkeiten der Physiotherapie/ Krankengymnastik	Rückenschulung für Patienten, Bewegungslehre, Skoliosebehandlung nach Schroth, med. Trainingslehre, Sportphysiotherapie, Rehabilitation der Wirbelsäule im Sport, Cyriax, lokale Stabilität der Gelenke, Mobilisation des Nervensystems Rückenschulleiter, Spiral Therapie nach MC Kenzie, E-Technik.

B-[11].4 Nicht-medizinische Serviceangebote [Klinik für Neurologie und Psychiatrie/ Teil Neurologie]

Nr.	Serviceangebot:	Kommentar / Erläuterung:
SA25	Fitnessraum	Im 6. Stock

B-[11].5 Fallzahlen der Organisationseinheit / Fachabteilung

Vollstationäre Fallzahl:

1153

B-[11].6 Diagnosen nach ICD

B-[11].6.1 Hauptdiagnosen nach ICD

Rang	ICD-10- Ziffer* (3-stellig):	Fallzahl:	Umgangssprachliche Bezeichnung:
1	G40	192	Anfallsleiden - Epilepsie
2	I63	180	Schlaganfall durch Verschluss eines Blutgefäßes im Gehirn - Hirninfarkt
3	G45	128	Kurzzeitige Durchblutungsstörung des Gehirns (TIA) bzw. verwandte Störungen
4	M54	117	Rückenschmerzen
5	H81	67	Störung des Gleichgewichtsorgans

Rang	ICD-10- Ziffer* (3-stellig):	Fallzahl:	Umgangssprachliche Bezeichnung:
6	G43	43	Migräne
7	M51	36	Sonstiger Bandscheibenschaden
8	G35	35	Multiple Sklerose
9	G44	26	Sonstiger Kopfschmerz
10	G51	23	Krankheit des Gesichtsnervs
11	I61	19	Schlaganfall durch Blutung innerhalb des Gehirns
12	G20	12	Parkinson-Krankheit
12	G61	12	Entzündung mehrerer Nerven
14	F45	11	Störung, bei der sich ein seelischer Konflikt durch körperliche Beschwerden äußert - Somatoforme Störung
14	M53	11	Sonstige Krankheit der Wirbelsäule bzw. des Rückens[, die nicht an anderen Stellen der internationalen Klassifikation der Krankheiten (ICD-10) eingeordnet ist]
14	R55	11	Ohnmachtsanfall bzw. Kollaps
17	G41	9	Anhaltende Serie von aufeinander folgenden Krampfanfällen
18	B02	7	Gürtelrose - Herpes zoster
18	G04	7	Entzündung des Gehirns bzw. des Rückenmarks
20	A69	6	Sonstige Infektionskrankheit, ausgelöst durch Spirochäten-Bakterien
20	C71	6	Gehirnkrebs
20	F05	6	Verwirrtheitszustand, nicht durch Alkohol oder andere bewusstseinsverändernde Substanzen bedingt
20	M47	6	Gelenkverschleiß (Arthrose) der Wirbelsäule
24	A09	<= 5	Durchfallkrankheit bzw. Magen-Darm-Grippe, wahrscheinlich ausgelöst durch Bakterien, Viren oder andere Krankheitserreger
24	A17	<= 5	Tuberkulose des Nervensystems
24	A86	<= 5	Vom Arzt nicht näher bezeichnete Hirnentzündung, ausgelöst durch Viren
24	A87	<= 5	Hirnhautentzündung, ausgelöst durch Viren
24	B00	<= 5	Infektionskrankheit, ausgelöst durch Herpesviren
24	B34	<= 5	Viruskrankheit, Körperregion vom Arzt nicht näher bezeichnet
24	B99	<= 5	Sonstige bzw. vom Arzt nicht näher bezeichnete Infektionskrankheit

* Hauptdiagnose gemäß der jeweils geltenden Fassung der Deutschen Kodierrichtlinien

B-[11].6.2 Weitere Kompetenzdiagnosen

Rang	ICD-10 Ziffer (3-5-stellig):	Anzahl:	Umgangssprachliche Bezeichnung:
1	G30	60	Alzheimer-Krankheit

B-[11].7 Prozeduren nach OPS

B-[11].7.1 Durchgeführte Prozeduren nach OPS

Rang	OPS-301 Ziffer (4-stellig):	Anzahl:	Umgangssprachliche Bezeichnung:
1	3-200	1356	Computertomographie (CT) des Schädels ohne Kontrastmittel
2	1-207	880	Messung der Gehirnströme - EEG
3	8-930	543	Intensivmedizinische Überwachung von Atmung, Herz und Kreislauf ohne Messung des Drucks in der Lungenschlagader und im rechten Vorhof des Herzens
4	9-310	480	Behandlung von Störungen der Stimme, des Sprechens, der Sprache bzw. des Schluckens
5	9-404	479	Bestimmte psychotherapeutisches Verfahren, in dem das Denken, Lernen und Verhalten im Vordergrund steht - Neuropsychologische Therapie
6	8-981	475	Fachübergreifende neurologische Behandlung eines akuten Schlaganfalls
7	1-208	333	Messung von Gehirnströmen, die durch gezielte Reize ausgelöst werden (evozierte Potentiale)
8	3-820	208	Kernspintomographie (MRT) des Schädels mit Kontrastmittel
9	8-550	207	Fachübergreifende Maßnahmen zur frühzeitigen Nachbehandlung und Wiedereingliederung (Frührehabilitation) erkrankter älterer Menschen
10	1-204	165	Untersuchung der Hirnwasserräume
11	1-206	155	Untersuchung der Nervenleitung - ENG
12	3-203	147	Computertomographie (CT) der Wirbelsäule und des Rückenmarks ohne Kontrastmittel
13	3-800	145	Kernspintomographie (MRT) des Schädels ohne Kontrastmittel
14	3-802	113	Kernspintomographie (MRT) von Wirbelsäule und Rückenmark ohne Kontrastmittel
15	8-561	99	Funktionsorientierte körperliche Übungen und Anwendungen
16	3-220	83	Computertomographie (CT) des Schädels mit Kontrastmittel
17	3-823	48	Kernspintomographie (MRT) von Wirbelsäule und Rückenmark mit Kontrastmittel
18	3-225	35	Computertomographie (CT) des Bauches mit Kontrastmittel

Rang	OPS-301 Ziffer (4-stellig):	Anzahl:	Umgangssprachliche Bezeichnung:
19	3-221	32	Computertomographie (CT) des Halses mit Kontrastmittel
20	3-222	29	Computertomographie (CT) des Brustkorbes mit Kontrastmittel
20	3-226	29	Computertomographie (CT) des Beckens mit Kontrastmittel
22	1-632	25	Untersuchung der Speiseröhre, des Magens und des Zwölffingerdarms durch eine Spiegelung
23	8-522	20	Strahlenbehandlung mit hochenergetischer Strahlung bei Krebskrankheit - Hochvoltstrahlentherapie
24	1-440	13	Entnahme einer Gewebeprobe (Biopsie) aus dem oberem Verdauungstrakt, den Gallengängen bzw. der Bauchspeicheldrüse bei einer Spiegelung
24	5-984	13	Operation unter Verwendung optischer Vergrößerungshilfen, z.B. Lupenbrille, Operationsmikroskop
26	3-821	12	Kernspintomographie (MRT) des Halses mit Kontrastmittel
26	5-032	12	Operativer Zugang zur Lendenwirbelsäule, zum Kreuzbein bzw. zum Steißbein
26	8-854	12	Verfahren zur Blutwäsche außerhalb des Körpers mit Entfernen der Giftstoffe über ein Konzentrationsgefälle - Dialyse
29	5-831	11	Operative Entfernung von erkranktem Bandscheibengewebe
29	8-151	11	Behandlung durch gezieltes Einstechen einer Nadel in Gehirn, Rückenmark oder im Bereich des Auges mit anschließender Gabe oder Entnahme von Substanzen, z.B. Flüssigkeit

B-[11].7.2 Weitere Kompetenzprozeduren

keine Angaben

B-[11].8 Ambulante Behandlungsmöglichkeiten

Nr:	Art der Ambulanz:	Bezeichnung der Ambulanz:	Nr. / Leistung:	Kommentar / Erläuterung:
AM06	Bestimmung zur ambulanten Behandlung nach § 116b SGB V		<ul style="list-style-type: none"> • Diagnostik und Versorgung von Patienten und Patientinnen mit Anfallsleiden (LK21) • Diagnostik und Versorgung von Patienten und Patientinnen mit Fehlbildungen, angeborenen Skelettsystemfehlbildungen und neuromuskulären Erkrankungen (LK05) • Diagnostik und Versorgung von Patienten und Patientinnen mit Multipler Sklerose (LK20) 	
AM00	Demenzsprechstunde			Gemeinsam mit der Psychiatrischen Institutsambulanz
AM00	Ermächtigungsambulanz	EEG-Elektroenzephalografien bei Kindern		Diagnostik, Versorgung und Therapie von Kindern und Jugendlichen mit nachgewiesenen manifesten Anfallsleiden.
AM04	Ermächtigungsambulanz nach § 116 SGB V	Multiple-Sklerose Sprechstunde		
AM04	Ermächtigungsambulanz nach § 116 SGB V	Neuromuskuläre Spezialsprechstunde		
AM08	Notfallambulanz (24h)			
AM07	Privatambulanz	Psychiatrie		
AM07	Privatambulanz	Neurologie		
AM11	Vor- und nachstationäre Leistungen nach § 115a SGB V			

B-[11].9 Ambulante Operationen nach § 115b SGB V

trifft nicht zu / entfällt

B-[11].10 Zulassung zum Durchgangs-Arztverfahren der Berufsgenossenschaft

nicht vorhanden

B-[11].11 Apparative Ausstattung

Nr.	Vorhandene Geräte:	Umgangssprachliche Bezeichnung:	24h:	Kommentar / Erläuterung:
AA58	24h-Blutdruck-Messung			
AA59	24h-EKG-Messung			
AA60	24h-pH-Metrie	pH-Wertmessung des Magens		
AA63	72h-Blutzucker-Messung			
AA01	Angiographiegerät/DSA	Gerät zur Gefäßdarstellung	Ja	
AA38	Beatmungsgeräte/CPAP-Geräte	Maskenbeatmungsgerät mit dauerhaft positivem Beatmungsdruck	Ja	
AA03	Belastungs-EKG/Ergometrie	Belastungstest mit Herzstrommessung		
AA05	Bodyplethysmograph	Umfangreiches Lungenfunktionstestsystem		
AA07	Cell Saver	Eigenblutaufbereitungsgerät	Ja	
AA08	Computertomograph (CT)	Schichtbildverfahren im Querschnitt mittels Röntgenstrahlen	Ja	
AA40	Defibrillator	Gerät zur Behandlung von lebensbedrohlichen Herzrhythmusstörungen	Ja	
AA10	Elektroenzephalographiegerät (EEG)	Hirnstrommessung	Nein	mobiles Gerät
AA11	Elektromyographie (EMG)/Gerät zur Bestimmung der Nervenleitgeschwindigkeit	Messung feinsten elektrischer Ströme im Muskel		
AA43	Elektrophysiologischer Messplatz mit EMG, NLG, VEP, SEP, AEP	Messplatz zur Messung feinsten elektrischer Potentiale im Nervensystem, die durch eine Anregung eines der fünf Sinne hervorgerufen wurden		
AA46	Endoskopisch-retrograde-Cholangio-Pankreaticograph (ERCP)	Spiegelgerät zur Darstellung der Gallen- und Bauchspeicheldrüsengänge mittels Röntgenkontrastmittel		
AA45	Endosonographiegerät	Ultraschalldiagnostik im Körperinneren		
AA12	Gastroenterologisches Endoskop	Gerät zur Magen-Darm-Spiegelung	Ja	

Nr.	Vorhandene Geräte:	Umgangssprachliche Bezeichnung:	24h:	Kommentar / Erläuterung:
AA14	Geräte für Nierenersatzverfahren		Ja	
AA15	Geräte zur Lungenersatztherapie/ -unterstützung		Ja	Lungenunterstützung
AA35	Gerät zur analen Sphinktermanometrie	Afterdruckmessgerät		
AA52	Laboranalyseautomaten für Hämatologie, klinische Chemie, Gerinnung und Mikrobiologie	Laborgeräte zur Messung von Blutwerten bei Blutkrankheiten, Stoffwechselleiden, Gerinnungsleiden und Infektionen	Ja	
AA54	Linksherzkathetermessplatz	Darstellung der Herzkranzgefäße mittels Röntgen-Kontrastmittel	Ja	
AA21	Lithotripter (ESWL)	Stoßwellen-Steinzerstörung		
AA22	Magnetresonanztomograph (MRT)	Schnittbildverfahren mittels starker Magnetfelder und elektromagnetischer Wechselfelder	Nein	
AA23	Mammographiegerät	Röntgengerät für die weibliche Brustdrüse		
AA27	Röntgengerät/Durchleuchtungsg erät		Ja	
AA29	Sonographiegerät/Dopplersonog raphiegerät/Duplexsonographieg erät	Ultraschallgerät/mit Nutzung des Dopplereffekts/farbkodierter Ultraschall	Ja	Bestimmung des ABI (Knöchel-Arm-Index) bei Arterieller Verschlusskrankheit.
AA32	Szintigraphiescanner/Gammaso nde	Nuklearmedizinisches Verfahren zur Entdeckung bestimmter, zuvor markierter Gewebe, z. B. Lymphknoten		
AA33	Uroflow/Blasendruckmessung			

B-[11].12 Personelle Ausstattung

B-[11].12.1 Ärzte und Ärztinnen:

	Anzahl	Kommentar/ Erläuterung
Ärzte und Ärztinnen insgesamt (außer Belegärzte und Belegärztinnen)	21 Vollkräfte	Da sich die zwei Bereiche der Neurologie und Psychiatrie personell nicht trennen lassen, ist die Anzahl des ärztlichen Personals für alle zwei Bereiche jeweils vollständig aufgeführt.
davon Fachärzte und Fachärztinnen	13 Vollkräfte	
Belegärzte und Belegärztinnen (nach § 121 SGB V)	0 Personen	

Ärztliche Fachexpertise der Abteilung:

Nr.	Facharztbezeichnung:	Kommentar / Erläuterung:
AQ42	Neurologie	
AQ51	Psychiatrie und Psychotherapie	

Nr.	Zusatzweiterbildung (fakultativ):	Kommentar / Erläuterung:
ZF09	Geriatric	
ZF00	Neurologische Intensivmedizin	

B-[11].12.2 Pflegepersonal:

	Anzahl	Ausbildungsdauer	Kommentar/ Erläuterung
Gesundheits- und Krankenpfleger und Gesundheits- und Krankenpflegerinnen	12 Vollkräfte	3 Jahre	
Gesundheits- und Kinderkrankenschwester und Gesundheits- und Kinderkrankenschwestern	0 Vollkräfte	3 Jahre	
Altenpfleger und Altenpflegerinnen	1 Vollkräfte	3 Jahre	
Pflegeassistenten und Pflegeassistentinnen	1 Vollkräfte	2 Jahre	In der Qualifikation der Pflegeassistenz sind die Stationssekretärinnen ausgebildet.
Krankenpflegehelfer und Krankenpflegehelferinnen	3 Vollkräfte	1 Jahr	

	Anzahl	Ausbildungsdauer	Kommentar/ Erläuterung
Pflegehelfer und Pflegehelferinnen	2 Vollkräfte	ab 200 Std. Basiskurs	
Entbindungspfleger und Hebammen	0 Personen	3 Jahre	
Operationstechnische Assistenten und Operationstechnische Assistentinnen	0 Vollkräfte	3 Jahre	

B-[11].12.3 Spezielles therapeutisches Personal: Für die Organisationseinheit/Fachabteilung steht folgendes spezielles therapeutisches Personal zur Verfügung:

Nr.	Spezielles therapeutisches Personal:	Kommentar/ Erläuterung:
SP52	Asthmaberater und Asthmaberaterin/Asthmatherapeut und Asthmatherapeutin/Asthmatrainer und Asthmatrainerin	
SP32	Bobath-Therapeut und Bobath-Therapeutin für Erwachsene und/oder Kinder	
SP34	Deeskalationstrainer und Deeskalationstrainerin/Deeskalationsmanager und Deeskalationsmanagerin/Deeskalationsfachkraft (mit psychologischer, pädagogischer oder therapeutischer Vorbildung)	
SP35	Diabetologe und Diabetologin/Diabetesassistent und Diabetesassistentin/Diabetesberater und Diabetesberaterin/Diabetesbeauftragter und Diabetesbeauftragte/Wundassistent und Wundassistentin DDG/Diabetesfachkraft Wundmanagement	
SP04	Diätassistent und Diätassistentin	

Nr.	Spezielles therapeutisches Personal:	Kommentar/ Erläuterung:
SP36	Entspannungspädagoge und Entspannungspädagogin/Entspannungstherapeut und Entspannungstherapeutin/Entspannungstrainer und Entspannungstrainerin (mit psychologischer, therapeutischer und pädagogischer Vorbildung)/Heileurhythmielehrer und Heileurhythmielehrerin/Feldenkraislehrer und Feldenkraislehrerin	
SP05	Ergotherapeut und Ergotherapeutin/Arbeits- und Beschäftigungstherapeut und Arbeits- und Beschäftigungstherapeutin	
SP11	Kinästhetikbeauftragter und Kinästhetikbeauftragte	
SP13	Kunsttherapeut und Kunsttherapeutin/Maltherapeut und Maltherapeutin/Gestaltungstherapeut und Gestaltungstherapeutin/ Bibliotheraapeut und Bibliotheraeputin	
SP14	Logopäde und Logopädin/Sprachheilpädagoge und Sprachheilpädagogin/Klinischer Linguist und Klinische Linguistin/Sprechwissenschaftler und Sprechwissenschaftlerin/Phonetiker und Phonetikerin	
SP42	Manualtherapeut und Manualtherapeutin	
SP15	Masseur/Medizinischer Bademeister und Masseurin/Medizinische Bademeisterin	
SP21	Physiotherapeut und Physiotherapeutin	
SP22	Podologe und Podologin/Fußpfleger und Fußpflegerin	
SP23	Psychologe und Psychologin	
SP26	Sozialpädagoge und Sozialpädagogin	
SP27	Stomatherapeut und Stomatherapeutin	
SP47	Urotherapeut und Urotherapeutin	

Nr.	Spezielles therapeutisches Personal:	Kommentar/ Erläuterung:
SP48	Vojttherapeut und Vojttherapeutin für Erwachsene und/oder Kinder	
SP28	Wundmanager und Wundmanagerin/Wundberater und Wundberaterin/Wundexperte und Wundexpertin/Wundbeauftragter und Wundbeauftragte	

B-[12] Fachabteilung Klinik für Neurologie und Psychiatrie/ Teil Psychiatrie

B-[12].1 Name der Organisationseinheit/Fachabteilung

Klinik für Neurologie und Psychiatrie/ Teil Psychiatrie

Art der Abteilung:

Hauptabteilung

Fachabteilungsschlüssel:

2900

Hausanschrift:

Friesenstraße 11

24534 Neumünster

Telefon:

04321 / 405 - 2071

Fax:

04321 / 405 - 2079

E-Mail:

hc.hansen@fek.de

Internet:

<http://www.friedrich-ebert-krankenhaus.de>

Chefärztinnen/-ärzte:

Titel:	Name, Vorname:	Funktion:	Tel. Nr., Email:	Sekretariat:	Belegarzt / KH-Arzt:
Prof. Dr. med.	Hansen, Hans-Christian	Chefarzt	04321-405-2071 hc.hansen@fek.de	barbara.zubke@fek.de	KH-Arzt

B-[12].2 Versorgungsschwerpunkte [Klinik für Neurologie und Psychiatrie/ Teil Psychiatrie]

Nr.	Versorgungsschwerpunkte im Bereich Klinik für Neurologie und Psychiatrie/ Teil Psychiatrie:	Kommentar / Erläuterung:
VP03	Diagnostik und Therapie von affektiven Störungen	

Nr.	Versorgungsschwerpunkte im Bereich Klinik für Neurologie und Psychiatrie/ Teil Psychiatrie:	Kommentar / Erläuterung:
VP10	Diagnostik und Therapie von gerontopsychiatrischen Störungen	
VP04	Diagnostik und Therapie von neurotischen, Belastungs- und somatoformen Störungen	
VP00	Diagnostik und Therapie von organischen und symptomatischen psychischen Krankheiten	
VP06	Diagnostik und Therapie von Persönlichkeits- und Verhaltensstörungen	
VP01	Diagnostik und Therapie von psychischen und Verhaltensstörungen durch psychotrope Substanzen	
VP02	Diagnostik und Therapie von Schizophrenie, schizotypen und wahnhaften Störungen	
VP05	Diagnostik und Therapie von Verhaltensauffälligkeiten mit körperlichen Störungen und Faktoren	
VP12	Spezialsprechstunde	Psychiatrische Institutsambulanz
VX00	Spezialsprechstunde	Gedächtnissprechstunde

B-[12].3 Medizinisch-pflegerische Leistungsangebote [Klinik für Neurologie und Psychiatrie/ Teil Psychiatrie]

Nr.	Medizinisch-pflegerisches Leistungsangebot:	Kommentar / Erläuterung:
MP02	Akupunktur	
MP27	Musiktherapie	
MP00	Spezielle Angebote zur Anleitung und Beratung von Patienten und Angehörigen	Vielfältige Schulungsangebote (Psychoedukation), BELA (Bewegung und Ernährung) als Gruppe zur Reduktion von Übergewicht.

Nr.	Medizinisch-pflegerisches Leistungsangebot:	Kommentar / Erläuterung:
MP00	Verschiedene weitere Angebote sind:	Bewegung und Entspannung, Gymnastik, Ergotherapie, Kochen und Backen, Außenaktivitäten (z.B. Ausflüge ins Schwimmbad), Sportgruppe, Progressive Muskelentspannung, Gesprächsgruppe, Schwimmgruppe, Sport- und Laufgruppe, Soziales Kompetenztraining, Psychoedukation, Selbsthilfegruppen zur Beratung und Durchführung von Bewegungsbädern.

B-[12].4 Nicht-medizinische Serviceangebote [Klinik für Neurologie und Psychiatrie/ Teil Psychiatrie]

Nr.	Serviceangebot:	Kommentar / Erläuterung:
SA25	Fitnessraum	

B-[12].5 Fallzahlen der Organisationseinheit / Fachabteilung

Vollstationäre Fallzahl:

273

B-[12].6 Diagnosen nach ICD

B-[12].6.1 Hauptdiagnosen nach ICD

Rang	ICD-10- Ziffer* (3-stellig):	Fallzahl:	Umgangssprachliche Bezeichnung:
1	F10	53	Psychische bzw. Verhaltensstörung durch Alkohol
2	F20	37	Schizophrenie
3	F32	32	Phase der Niedergeschlagenheit - Depressive Episode

Rang	ICD-10- Ziffer* (3-stellig):	Fallzahl:	Umgangssprachliche Bezeichnung:
4	F05	29	Verwirrheitszustand, nicht durch Alkohol oder andere bewusstseinsverändernde Substanzen bedingt
5	F43	27	Reaktionen auf schwere belastende Ereignisse bzw. besondere Veränderungen im Leben
6	F60	26	Schwere, beeinträchtigende Störung der Persönlichkeit und des Verhaltens, z.B. paranoide, zwanghafte oder ängstliche Persönlichkeitsstörung
7	F41	8	Sonstige Angststörung
8	F33	7	Wiederholt auftretende Phasen der Niedergeschlagenheit
9	E14	<= 5	Vom Arzt nicht näher bezeichnete Zuckerkrankheit
9	F01	<= 5	Einschränkung der geistigen Leistungsfähigkeit (Demenz) durch Blutung oder Verschluss von Blutgefäßen im Gehirn
9	F03	<= 5	Einschränkung der geistigen Leistungsfähigkeit (Demenz), vom Arzt nicht näher bezeichnet
9	F06	<= 5	Sonstige psychische Störung aufgrund einer Schädigung des Gehirns oder einer körperlichen Krankheit
9	F07	<= 5	Persönlichkeits- bzw. Verhaltensstörung aufgrund einer Krankheit, Schädigung oder Funktionsstörung des Gehirns
9	F11	<= 5	Psychische bzw. Verhaltensstörung durch Substanzen, die mit Morphinum verwandt sind (Opioide)
9	F13	<= 5	Psychische bzw. Verhaltensstörung durch Beruhigungs- oder Schlafmittel
9	F19	<= 5	Psychische bzw. Verhaltensstörung durch Gebrauch mehrerer Substanzen oder Konsum anderer bewusstseinsverändernder Substanzen
9	F21	<= 5	Störung mit exzentrischem Verhalten und falschen Überzeugungen - Schizotype Störung
9	F22	<= 5	Psychische Störung, bei der dauerhafte falsche Überzeugungen bzw. Wahnvorstellungen auftreten
9	F23	<= 5	Akute, kurze und vorübergehende psychische Störung mit Realitätsverlust
9	F25	<= 5	Psychische Störung, die mit Realitätsverlust, Wahn, Depression bzw. krankhafter Hochstimmung einhergeht - Schizoaffektive Störung
9	F31	<= 5	Psychische Störung mit Phasen der Niedergeschlagenheit und übermäßiger Hochstimmung - manisch-depressive Krankheit
9	F40	<= 5	Unbegründete Angst (Phobie) vor bestimmten Situationen
9	F42	<= 5	Zwangsstörung
9	F44	<= 5	Abspaltung von Gedächtnisinhalten, Körperwahrnehmungen oder Bewegungen vom normalen Bewusstsein - Dissoziative oder Konversionsstörung

Rang	ICD-10- Ziffer* (3-stellig):	Fallzahl:	Umgangssprachliche Bezeichnung:
9	F45	<= 5	Störung, bei der sich ein seelischer Konflikt durch körperliche Beschwerden äußert - Somatoforme Störung
9	F50	<= 5	Essstörungen, inkl. Magersucht (Anorexie) und Ess-Brech-Sucht (Bulimie)
9	F63	<= 5	Ausgefallene Gewohnheiten bzw. Störung der Selbstbeherrschung
9	F92	<= 5	Kombinierte Störung des Sozialverhaltens und des Gefühlslebens
9	G20	<= 5	Parkinson-Krankheit
9	G30	<= 5	Alzheimer-Krankheit

* Hauptdiagnose gemäß der jeweils geltenden Fassung der Deutschen Kodierrichtlinien

B-[12].6.2 Weitere Kompetenzdiagnosen

keine Angaben

B-[12].7 Prozeduren nach OPS

B-[12].7.1 Durchgeführte Prozeduren nach OPS

Rang	OPS-301 Ziffer (4-stellig):	Anzahl:	Umgangssprachliche Bezeichnung:
1	3-200	206	Computertomographie (CT) des Schädels ohne Kontrastmittel
2	1-207	194	Messung der Gehirnströme - EEG
3	3-820	35	Kernspintomographie (MRT) des Schädels mit Kontrastmittel
4	1-208	31	Messung von Gehirnströmen, die durch gezielte Reize ausgelöst werden (evozierte Potentiale)
5	3-800	29	Kernspintomographie (MRT) des Schädels ohne Kontrastmittel
6	1-206	22	Untersuchung der Nervenleitung - ENG
7	1-632	21	Untersuchung der Speiseröhre, des Magens und des Zwölffingerdarms durch eine Spiegelung
8	8-561	20	Funktionsorientierte körperliche Übungen und Anwendungen
9	1-440	15	Entnahme einer Gewebeprobe (Biopsie) aus dem oberem Verdauungstrakt, den Gallengängen bzw. der Bauchspeicheldrüse bei einer Spiegelung
10	3-203	12	Computertomographie (CT) der Wirbelsäule und des Rückenmarks ohne Kontrastmittel
10	3-220	12	Computertomographie (CT) des Schädels mit Kontrastmittel
12	3-222	11	Computertomographie (CT) des Brustkorbes mit Kontrastmittel
13	3-225	7	Computertomographie (CT) des Bauches mit Kontrastmittel

Rang	OPS-301 Ziffer (4-stellig):	Anzahl:	Umgangssprachliche Bezeichnung:
13	3-701	7	Bildgebendes Verfahren zur Darstellung der Schilddrüse mittels radioaktiver Strahlung (Szintigraphie)
13	3-802	7	Kernspintomographie (MRT) von Wirbelsäule und Rückenmark ohne Kontrastmittel
16	1-204	<= 5	Untersuchung der Hirnwasserräume
16	1-275	<= 5	Untersuchung der linken Herzhälfte mit einem über die Schlagader ins Herz gelegten Schlauch (Katheter)
16	1-650	<= 5	Untersuchung des Dickdarms durch eine Spiegelung - Koloskopie
16	1-653	<= 5	Untersuchung des Enddarms durch eine Spiegelung
16	1-790	<= 5	Untersuchung von Hirn-, Herz-, Muskel- bzw. Atmungsvorgängen während des Schlafes
16	3-202	<= 5	Computertomographie (CT) des Brustkorbes ohne Kontrastmittel
16	3-207	<= 5	Computertomographie (CT) des Bauches ohne Kontrastmittel
16	3-221	<= 5	Computertomographie (CT) des Halses mit Kontrastmittel
16	3-223	<= 5	Computertomographie (CT) der Wirbelsäule und des Rückenmarks mit Kontrastmittel
16	3-226	<= 5	Computertomographie (CT) des Beckens mit Kontrastmittel
16	3-614	<= 5	Röntgendarstellung der Venen einer Gliedmaße mit Kontrastmittel sowie Darstellung des Abflussbereiches
16	3-801	<= 5	Kernspintomographie (MRT) des Halses ohne Kontrastmittel
16	3-806	<= 5	Kernspintomographie (MRT) der Muskeln, Knochen und Gelenke ohne Kontrastmittel
16	3-821	<= 5	Kernspintomographie (MRT) des Halses mit Kontrastmittel
16	3-823	<= 5	Kernspintomographie (MRT) von Wirbelsäule und Rückenmark mit Kontrastmittel

B-[12].7.2 Weitere Kompetenzprozeduren

keine Angaben

B-[12].8 Ambulante Behandlungsmöglichkeiten

Nr:	Art der Ambulanz:	Bezeichnung der Ambulanz:	Nr. / Leistung:	Kommentar / Erläuterung:
-----	-------------------	---------------------------	-----------------	--------------------------

Nr:	Art der Ambulanz:	Bezeichnung der Ambulanz:	Nr. / Leistung:	Kommentar / Erläuterung:
AM00	Poststationäre oder perioperative Spezialsprechstunde für Brustkrebspatientinnen des HBZ			Pschoonkologisch- psychosomatische Gespräche, Einschätzung des Beratungs- und Therapiebedarfs, Weitervermittlung.
AM07	Privatambulanz	Psychiatrisch- psychotherapeutische und psychosomatische Privatsprechstunde		Diagnostik und Therapie psychischer und psychosomatischer Erkrankungen. Medikamentöse Behandlung, therapeutische Gespräche, Kognitive Verhaltenstherapie, tiefenpsychologisch- fundierte Psychotherapie.
AM02	Psychiatrische Institutsambulanz nach § 118 SGB V	Demenzsprechstunde und Psychiatrische Institutsambulanz mit spezieller Gedächtnissprechstunde		Ambulante Behandlung von Schizophrenien, affektiven Störungen, kompliziert verlaufenden Suchterkrankungen und Demenz.

B-[12].9 Ambulante Operationen nach § 115b SGB V

trifft nicht zu / entfällt

B-[12].10 Zulassung zum Durchgangs-Arztverfahren der Berufsgenossenschaft

nicht vorhanden

B-[12].11 Apparative Ausstattung

Nr.	Vorhandene Geräte:	Umgangssprachliche Bezeichnung:	24h:	Kommentar / Erläuterung:
AA58	24h-Blutdruck-Messung			

Nr.	Vorhandene Geräte:	Umgangssprachliche Bezeichnung:	24h:	Kommentar / Erläuterung:
AA59	24h-EKG-Messung			
AA01	Angiographiegerät/DSA	Gerät zur Gefäßdarstellung	Ja	
AA03	Belastungs-EKG/Ergometrie	Belastungstest mit Herzstrommessung		
AA05	Bodyplethysmograph	Umfangreiches Lungenfunktionstestsystem		
AA07	Cell Saver	Eigenblutaufbereitungsgerät	Ja	
AA08	Computertomograph (CT)	Schichtbildverfahren im Querschnitt mittels Röntgenstrahlen	Ja	
AA10	Elektroenzephalographiegerät (EEG)	Hirnstrommessung	Nein	
AA11	Elektromyographie (EMG)/Gerät zur Bestimmung der Nervenleitgeschwindigkeit	Messung feinsten elektrischer Ströme im Muskel		
AA46	Endoskopisch-retrograde- Cholangio-Pankreaticograph (ERCP)	Spiegelgerät zur Darstellung der Gallen- und Bauchspeicheldrüsengänge mittels Röntgenkontrastmittel		
AA12	Gastroenterologisches Endoskop	Gerät zur Magen-Darm-Spiegelung	Ja	
AA13	Geräte der invasiven Kardiologie	Behandlungen mittels Herzkatheter	Ja	
AA14	Geräte für Nierenersatzverfahren		Ja	
AA52	Laboranalyseautomaten für Hämatologie, klinische Chemie, Gerinnung und Mikrobiologie	Laborgeräte zur Messung von Blutwerten bei Blutkrankheiten, Stoffwechselleiden, Gerinnungsleiden und Infektionen	Ja	
AA22	Magnetresonanztomograph (MRT)	Schnittbildverfahren mittels starker Magnetfelder und elektromagnetischer Wechselfelder	Nein	
AA00	Neuropsychologische Testung			
AA27	Röntgengerät/Durchleuchtungsg erät		Ja	
AA29	Sonographiegerät/Dopplersonog raphiegerät/Duplexsonographieg erät	Ultraschallgerät/mit Nutzung des Dopplereffekts/farbkodierter Ultraschall erät	Ja	

B-[12].12 Personelle Ausstattung

B-[12].12.1 Ärzte und Ärztinnen:

	Anzahl	Kommentar/ Erläuterung
Ärzte und Ärztinnen insgesamt (außer Belegärzte und Belegärztinnen)	21 Vollkräfte	Da sich die zwei Bereiche der Neurologie und Psychiatrie personell nicht trennen lassen, ist die Anzahl des ärztlichen Personals für alle zwei Bereiche jeweils vollständig aufgeführt.
davon Fachärzte und Fachärztinnen	13 Vollkräfte	
Belegärzte und Belegärztinnen (nach § 121 SGB V)	0 Personen	

Ärztliche Fachexpertise der Abteilung:

Nr.	Facharztbezeichnung:	Kommentar / Erläuterung:
AQ37	Kinder- und Jugendpsychiatrie	
AQ42	Neurologie	
AQ51	Psychiatrie und Psychotherapie	

Nr.	Zusatzweiterbildung (fakultativ):	Kommentar / Erläuterung:
ZF13	Homöopathie	
ZF36	Psychotherapie	

B-[12].12.2 Pflegepersonal:

	Anzahl	Ausbildungsdauer	Kommentar/ Erläuterung
Gesundheits- und Krankenpfleger und Gesundheits- und Krankenpflegerinnen	27 Vollkräfte	3 Jahre	
Gesundheits- und Kinderkrankenpfleger und Gesundheits- und Kinderkrankenpflegerinnen	0 Vollkräfte	3 Jahre	

	Anzahl	Ausbildungsdauer	Kommentar/ Erläuterung
Altenpfleger und Altenpflegerinnen	0 Vollkräfte	3 Jahre	
Pflegeassistenten und Pflegeassistentinnen	2 Vollkräfte	2 Jahre	In der Qualifikation der Pflegeassistenz sind die Stationsekretärinnen ausgebildet.
Krankenpflegehelfer und Krankenpflegehelferinnen	3 Vollkräfte	1 Jahr	
Pflegehelfer und Pflegehelferinnen	0 Vollkräfte	ab 200 Std. Basiskurs	
Entbindungspfleger und Hebammen	0 Personen	3 Jahre	
Operationstechnische Assistenten und Operationstechnische Assistentinnen	0 Vollkräfte	3 Jahre	

Pflegerische Fachexpertise der Abteilung:

Nr.	Anerkannte Fachweiterbildung/ zusätzlicher akademischer Abschluss:	Kommentar / Erläuterung:
PQ10	Psychiatrische Pflege	6 VK

B-[12].12.3 Spezielles therapeutisches Personal:Für die Organisationseinheit/Fachabteilung steht folgendes spezielles therapeutisches Personal zur Verfügung:

Nr.	Spezielles therapeutisches Personal:	Kommentar/ Erläuterung:
SP05	Ergotherapeut und Ergotherapeutin/Arbeits- und Beschäftigungstherapeut und Arbeits- und Beschäftigungstherapeutin	
SP23	Psychologe und Psychologin	
SP26	Sozialpädagoge und Sozialpädagogin	

B-[13] Fachabteilung Klinik für Thoraxchirurgie

B-[13].1 Name der Organisationseinheit/Fachabteilung

Klinik für Thoraxchirurgie

Art der Abteilung:

Hauptabteilung

Fachabteilungsschlüssel:

2000

Hausanschrift:

Friesenstraße 11

24534 Neumünster

Telefon:

04321 / 405 - 2081

Fax:

04321 / 405 - 2089

E-Mail:

ronald.elfeldt@fek.de

Internet:

<http://www.friedrich-ebert-krankenhaus.de>

Chefärztinnen/-ärzte:

Titel:	Name, Vorname:	Funktion:	Tel. Nr., Email:	Sekretariat:	Belegarzt / KH-Arzt:
PD Dr. med.	Elfeldt, Ronald	Chefarzt	04321-405-2081 ronald.elfeldt@fek.de	margit.schlotfeldt@fe k.de	KH-Arzt

B-[13].2 Versorgungsschwerpunkte [Klinik für Thoraxchirurgie]

Nr.	Versorgungsschwerpunkte im Bereich Klinik für Thoraxchirurgie:	Kommentar / Erläuterung:
VC00	Diagnostik und Verletzungen des Thorax	
VC11	Lungenchirurgie	
VC56	Minimalinvasive endoskopische Operationen	

Nr.	Versorgungsschwerpunkte im Bereich Klinik für Thoraxchirurgie:	Kommentar / Erläuterung:
VC13	Operationen wegen Thoraxtrauma	
VC58	Spezialsprechstunde	
VC15	Thorakoskopische Eingriffe	
VC24	Tumorchirurgie	

B-[13].3 Medizinisch-pflegerische Leistungsangebote [Klinik für Thoraxchirurgie]

trifft nicht zu / entfällt

B-[13].4 Nicht-medizinische Serviceangebote [Klinik für Thoraxchirurgie]

Nr.	Serviceangebot:	Kommentar / Erläuterung:
SA12	Balkon/Terrasse	
SA09	Unterbringung Begleitperson	

B-[13].5 Fallzahlen der Organisationseinheit / Fachabteilung

Vollstationäre Fallzahl:

274

B-[13].6 Diagnosen nach ICD

B-[13].6.1 Hauptdiagnosen nach ICD

Rang	ICD-10- Ziffer* (3-stellig):	Fallzahl:	Umgangssprachliche Bezeichnung:
1	C34	75	Bronchialkrebs bzw. Lungenkrebs
2	S22	32	Knochenbruch der Rippe(n), des Brustbeins bzw. der Brustwirbelsäule
3	J93	27	Luftansammlung zwischen Lunge und Rippen - Pneumothorax
4	S20	15	Oberflächliche Verletzung im Bereich des Brustkorbes
5	C78	14	Absiedlung (Metastase) einer Krebskrankheit in Atmungs- bzw. Verdauungsorganen
6	S27	9	Verletzung sonstiger bzw. vom Arzt nicht näher bezeichneter Organe im Brustkorb
7	D86	7	Krankheit des Bindegewebes mit Knötchenbildung - Sarkoidose

Rang	ICD-10- Ziffer* (3-stellig):	Fallzahl:	Umgangssprachliche Bezeichnung:
7	J84	7	Sonstige Krankheit des Bindegewebes in der Lunge
9	D38	6	Tumor des Mittelohres, der Atmungsorgane bzw. von Organen im Brustkorb ohne Angabe, ob gutartig oder bösartig
9	J86	6	Eiteransammlung im Brustkorb
9	J90	6	Erguss zwischen Lunge und Rippen
12	A15	<= 5	Tuberkulose der Atemorgane, mit gesichertem Nachweis der Krankheitserreger
12	C15	<= 5	Speiseröhrenkrebs
12	C38	<= 5	Krebs des Herzens, des Mittelfells (Mediastinum) bzw. des Brustfells (Pleura)
12	C45	<= 5	Bindegewebskrebs von Brustfell (Pleura), Bauchfell (Peritoneum) oder Herzbeutel (Perikard) - Mesotheliom
12	C50	<= 5	Brustkrebs
12	C76	<= 5	Krebs an sonstigen bzw. ungenau bezeichneten Körperregionen
12	C77	<= 5	Vom Arzt nicht näher bezeichnete Absiedlung (Metastase) einer Krebskrankheit in einem oder mehreren Lymphknoten
12	C79	<= 5	Absiedlung (Metastase) einer Krebskrankheit in sonstigen Körperregionen
12	C80	<= 5	Krebs ohne Angabe der Körperregion
12	C82	<= 5	Knotig wachsender Lymphknotenkrebs, der von den sog. Keimzentren der Lymphknoten ausgeht - Follikuläres Non-Hodgkin-Lymphom
12	D14	<= 5	Gutartiger Tumor des Mittelohres bzw. der Atmungsorgane
12	D15	<= 5	Gutartiger Tumor sonstiger bzw. vom Arzt nicht näher bezeichneter Organe des Brustkorbes
12	D17	<= 5	Gutartiger Tumor des Fettgewebes
12	D36	<= 5	Gutartiger Tumor an sonstigen bzw. vom Arzt nicht näher bezeichneten Körperstellen
12	D48	<= 5	Tumor an sonstigen bzw. vom Arzt nicht näher bezeichneten Körperregionen ohne Angabe, ob gutartig oder bösartig
12	G12	<= 5	Rückbildung von Muskeln (Muskelatrophie) durch Ausfall zugehöriger Nerven bzw. verwandte Störung
12	I26	<= 5	Verschluss eines Blutgefäßes in der Lunge durch ein Blutgerinnsel - Lungenembolie
12	I50	<= 5	Herzschwäche
12	I73	<= 5	Sonstige Krankheit der Blutgefäße außer der großen, herznahen Schlagadern und Venen

* Hauptdiagnose gemäß der jeweils geltenden Fassung der Deutschen Kodierrichtlinien

B-[13].6.2 Weitere Kompetenzdiagnosen

keine Angaben

B-[13].7 Prozeduren nach OPS

B-[13].7.1 Durchgeführte Prozeduren nach OPS

Rang	OPS-301 Ziffer (4-stellig):	Anzahl:	Umgangssprachliche Bezeichnung:
1	3-222	99	Computertomographie (CT) des Brustkorbes mit Kontrastmittel
2	8-919	84	Umfassende Schmerzbehandlung bei akuten Schmerzen
3	3-200	70	Computertomographie (CT) des Schädels ohne Kontrastmittel
4	5-322	68	Operative Entfernung von Lungengewebe, ohne Beachtung der Grenzen innerhalb der Lunge
5	3-220	50	Computertomographie (CT) des Schädels mit Kontrastmittel
6	5-344	49	Operative Entfernung des Brustfells (Pleura)
7	8-931	42	Intensivmedizinische Überwachung von Atmung, Herz und Kreislauf mit Messung des Drucks in der oberen Hohlvene (zentraler Venendruck)
8	1-620	40	Untersuchung der Luftröhre und der Bronchien durch eine Spiegelung
9	5-333	38	Lösung von Verklebungen zwischen Lunge und Brustwand - Adhäsioolyse
10	5-342	34	Operative Entfernung oder Zerstörung von erkranktem Gewebe des Mittelfells (Mediastinum)
11	8-144	33	Einbringen eines Röhrchens oder Schlauchs in den Raum zwischen Lunge und Rippe zur Ableitung von Flüssigkeit (Drainage)
12	8-831	31	Legen bzw. Wechsel eines Schlauches (Katheter), der in den großen Venen platziert ist
13	8-800	30	Übertragung (Transfusion) von Blut, roten Blutkörperchen bzw. Blutplättchen eines Spenders auf einen Empfänger
14	8-980	26	Behandlung auf der Intensivstation (Basisprozedur)
15	3-202	25	Computertomographie (CT) des Brustkorbes ohne Kontrastmittel
15	3-225	25	Computertomographie (CT) des Bauches mit Kontrastmittel
17	5-320	22	Operative Entfernung oder Zerstörung von erkranktem Gewebe eines Luftröhrenastes (Bronchus)
18	8-561	21	Funktionsorientierte körperliche Übungen und Anwendungen
19	5-339	18	Sonstige Operation an Lunge bzw. Bronchien
20	3-226	17	Computertomographie (CT) des Beckens mit Kontrastmittel
20	5-985	17	Operation unter Verwendung von Laserinstrumenten
20	8-701	17	Einführung eines Schlauches in die Luftröhre zur Beatmung - Intubation

Rang	OPS-301 Ziffer (4-stellig):	Anzahl:	Umgangssprachliche Bezeichnung:
23	1-632	15	Untersuchung der Speiseröhre, des Magens und des Zwölffingerdarms durch eine Spiegelung
24	1-430	13	Entnahme einer Gewebeprobe (Biopsie) aus den Atemwegen bei einer Spiegelung
24	1-691	13	Untersuchung des Brustkorbes bzw. des Mittelfells (Mediastinum) durch eine Spiegelung
26	5-324	12	Operative Entfernung von ein oder zwei Lungenlappen
26	8-855	12	Blutreinigung außerhalb des Körpers durch ein Kombinationsverfahren von Blutentgiftung und Blutwäsche
28	5-345	10	Verödung des Spaltes zwischen Lunge und Rippen - Pleurodese
28	5-893	10	Operative Entfernung von abgestorbenem Gewebe im Bereich einer Wunde bzw. von erkranktem Gewebe an Haut oder Unterhaut
30	1-432	9	Entnahme einer Gewebeprobe (Biopsie) aus den Atemwegen durch die Haut mit Steuerung durch bildgebende Verfahren, z.B. Ultraschall

B-[13].7.2 Weitere Kompetenzprozeduren

Rang	OPS-Ziffer (4- 6-stellig):	Anzahl:	Umgangssprachliche Bezeichnung:
1	5-345.5	10	*Pleurodese [Verödung des Pleuraspaltes]: Durch Poudrage, thorakoskopisch
2	5-340.1	8	*Inzision von Brustwand und Pleura: Explorative Thorakotomie
3	5-343	6	Operative Entfernung oder Zerstörung von erkranktem Gewebe der Brustwand
4	1-690	<= 5	Untersuchung der Luftröhre bzw. der Bronchien durch eine Spiegelung, die über einen operativen Einschnitt oder während einer Operation erfolgt
4	5-077	<= 5	Teilweise oder vollständige Entfernung der Thymusdrüse
4	5-311.0	<= 5	*Temporäre Tracheostomie: Tracheotomie
4	5-319	<= 5	Sonstige Operation an Kehlkopf bzw. Luftröhre
4	5-323	<= 5	Operative Entfernung eines Lungenabschnitts - Segmentresektion
4	5-325	<= 5	Operative Entfernung eines oder zweier Lungenlappen und Teile des angrenzenden Gewebes
4	5-327.1	<= 5	*Einfache (Pleuro-)Pneum(on)ektomie: Pneum(on)ektomie mit radikaler Lymphadenektomie
4	5-328	<= 5	Operative Entfernung eines Lungenflügels mit oder ohne Entfernung des zugehörigen Brustfells (Pleura) sowie von Teilen des umgebenden Gewebes
4	5-334.0	<= 5	*Rekonstruktion an Lunge und Bronchien: Naht der Lunge (nach Verletzung), offen chirurgisch
4	5-347.4	<= 5	*Operationen am Zwerchfell: Zwerchfellplastik, partiell

Rang	OPS-Ziffer (4-6-stellig):	Anzahl:	Umgangssprachliche Bezeichnung:
4	5-372	<= 5	Operative Entfernung oder Zerstörung von erkranktem Gewebe des Herzbeutels (Perikard) bzw. Herzbeutelentfernung
4	5-538.2	<= 5	*Verschluss einer Hernia diaphragmatica: Mit autogenem Material
4	5-916.a	<= 5	*Temporäre Weichteildeckung: Anlage oder Wechsel eines Systems zur Vakuumversiegelung

B-[13].8 Ambulante Behandlungsmöglichkeiten

Nr:	Art der Ambulanz:	Bezeichnung der Ambulanz:	Nr. / Leistung:	Kommentar / Erläuterung:
AM07	Privatambulanz	Privatsprechstunde		

B-[13].9 Ambulante Operationen nach § 115b SGB V

trifft nicht zu / entfällt

B-[13].10 Zulassung zum Durchgangs-Arztverfahren der Berufsgenossenschaft

nicht vorhanden

B-[13].11 Apparative Ausstattung

Nr.	Vorhandene Geräte:	Umgangssprachliche Bezeichnung:	24h:	Kommentar / Erläuterung:
AA58	24h-Blutdruck-Messung			
AA59	24h-EKG-Messung			
AA60	24h-pH-Metrie	pH-Wertmessung des Magens		
AA63	72h-Blutzucker-Messung			
AA01	Angiographiegerät/DSA	Gerät zur Gefäßdarstellung	Ja	
AA38	Beatmungsgeräte/CPAP-Geräte	Maskenbeatmungsgerät mit dauerhaft positivem Beatmungsdruck	Ja	
AA03	Belastungs-EKG/Ergometrie	Belastungstest mit Herzstrommessung		

Nr.	Vorhandene Geräte:	Umgangssprachliche Bezeichnung:	24h:	Kommentar / Erläuterung:
AA05	Bodyplethysmograph	Umfangreiches Lungenfunktionstestsystem		
AA39	Bronchoskop	Gerät zur Luftröhren- und Bronchienspiegelung	Ja	
AA07	Cell Saver	Eigenblutauflbereitungsgesät	Ja	
AA08	Computertomograph (CT)	Schichtbildverfahren im Querschnitt mittels Röntgenstrahlen	Ja	
AA40	Defibrillator	Gerät zur Behandlung von lebensbedrohlichen Herzrhythmusstörungen	Ja	
AA10	Elektroenzephalographiegerät (EEG)	Hirnstrommessung	Ja	
AA11	Elektromyographie (EMG)/Gerät zur Bestimmung der Nervenleitgeschwindigkeit	Messung feinstes elektrischer Ströme im Muskel		
AA46	Endoskopisch-retrograde-Cholangio-Pankreaticograph (ERCP)	Spiegelgerät zur Darstellung der Gallen- und Bauchspeicheldrüsenengänge mittels Röntgenkontrastmittel		
AA45	Endosonographiegerät	Ultraschalldiagnostik im Körperinneren		
AA12	Gastroenterologisches Endoskop	Gerät zur Magen-Darm-Spiegelung	Ja	
AA14	Geräte für Nierenersatzverfahren		Ja	
AA15	Geräte zur Lungenersatztherapie/ -unterstützung		Ja	Lungenunterstützung
AA35	Gerät zur analen Sphinktermanometrie	Afterdruckmessgerät		
AA52	Laboranalyseautomaten für Hämatologie, klinische Chemie, Gerinnung und Mikrobiologie	Laborgeräte zur Messung von Blutwerten bei Blutkrankheiten, Stoffwechselliden, Gerinnungsleiden und Infektionen	Ja	
AA53	Laparoskop	Bauchhöhlenspiegelungsgerät		
AA22	Magnetresonanztomograph (MRT)	Schnittbildverfahren mittels starker Magnetfelder und elektromagnetischer Wechselfelder	Nein	

Nr.	Vorhandene Geräte:	Umgangssprachliche Bezeichnung:	24h:	Kommentar / Erläuterung:
AA23	Mammographiegerät	Röntgengerät für die weibliche Brustdrüse		
AA55	MIC-Einheit (Minimalinvasive Chirurgie)	Minimal in den Körper eindringende, also gewebeschonende Chirurgie		
AA24	OP-Navigationsgerät			
AA27	Röntgengerät/Durchleuchtungsg erät		Ja	
AA29	Sonographiegerät/Dopplersonog raphiegerät/Duplexsonographieg erät	Ultraschallgerät/mit Nutzung des Dopplereffekts/farbkodierter Ultraschall	Ja	
AA32	Szintigraphiescanner/Gammaso nde	Nuklearmedizinisches Verfahren zur Entdeckung bestimmter, zuvor markierter Gewebe, z. B. Lymphknoten		
AA33	Uroflow/Blasendruckmessung			

B-[13].12 Personelle Ausstattung

B-[13].12.1 Ärzte und Ärztinnen:

	Anzahl	Kommentar/ Erläuterung
Ärzte und Ärztinnen insgesamt (außer Belegärzte und Belegärztinnen)	1 Vollkräfte	
davon Fachärzte und Fachärztinnen	1 Vollkräfte	
Belegärzte und Belegärztinnen (nach § 121 SGB V)	0 Personen	

Ärztliche Fachexpertise der Abteilung:

Nr.	Facharztbezeichnung:	Kommentar / Erläuterung:
AQ06	Allgemeine Chirurgie	
AQ12	Thoraxchirurgie	

B-[13].12.2 Pflegepersonal:

	Anzahl	Ausbildungsdauer	Kommentar/ Erläuterung
Gesundheits- und Krankenpfleger und Gesundheits- und Krankenpflegerinnen	7 Vollkräfte	3 Jahre	
Gesundheits- und Kinderkrankenpfleger und Gesundheits- und Kinderkrankenpflegerinnen	0 Vollkräfte	3 Jahre	
Altenpfleger und Altenpflegerinnen	0 Vollkräfte	3 Jahre	
Pflegeassistenten und Pflegeassistentinnen	1 Vollkräfte	2 Jahre	In der Qualifikation der Pflegeassistenz sind die Stationsekretärinnen abgebildet.
Krankenpflegehelfer und Krankenpflegehelferinnen	0 Vollkräfte	1 Jahr	
Pflegehelfer und Pflegehelferinnen	1 Vollkräfte	ab 200 Std. Basiskurs	
Entbindungspfleger und Hebammen	0 Personen	3 Jahre	
Operationstechnische Assistenten und Operationstechnische Assistentinnen	0 Vollkräfte	3 Jahre	
OP und Operative Intensivstation	64		Für alle operierenden Fächer stehen 32 VK im OP und 32 VK auf der operativen Intensivstation zur Verfügung.

B-[13].12.3 Spezielles therapeutisches Personal:Für die Organisationseinheit/Fachabteilung steht folgendes spezielles therapeutisches Personal zur Verfügung:

Nr.	Spezielles therapeutisches Personal:	Kommentar/ Erläuterung:
SP52	Asthmaberater und Asthmaberaterin/Asthmathérapeut und Asthmathérapeutin/Asthmatrainer und Asthmatrainerin	
SP32	Bobath-Thérapeut und Bobath-Thérapeutin für Erwachsene und/oder Kinder	

Nr.	Spezielles therapeutisches Personal:	Kommentar/ Erläuterung:
SP35	Diabetologe und Diabetologin/Diabetesassistent und Diabetesassistentin/Diabetesberater und Diabetesberaterin/Diabetesbeauftragter und Diabetesbeauftragte/Wundassistent und Wundassistentin DDG/Diabetesfachkraft Wundmanagement	
SP04	Diätassistent und Diätassistentin	
SP36	Entspannungspädagoge und Entspannungspädagogin/Entspannungstherapeut und Entspannungstherapeutin/Entspannungstrainer und Entspannungstrainerin (mit psychologischer, therapeutischer und pädagogischer Vorbildung)/Heileurhythmielehrer und Heileurhythmielehrerin/Feldenkraislehrer und Feldenkraislehrerin	
SP05	Ergotherapeut und Ergotherapeutin/Arbeits- und Beschäftigungstherapeut und Arbeits- und Beschäftigungstherapeutin	
SP11	Kinästhetikbeauftragter und Kinästhetikbeauftragte	
SP14	Logopäde und Logopädin/Sprachheilpädagogin und Sprachheilpädagogin/Klinischer Linguist und Klinische Linguistin/Sprechwissenschaftler und Sprechwissenschaftlerin/Phonetiker und Phonetikerin	
SP42	Manualtherapeut und Manualtherapeutin	
SP15	Masseur/Medizinischer Bademeister und Masseurin/Medizinische Bademeisterin	
SP17	Oecotrophologe und Oecotrophologin/Ernährungswissenschaftler und Ernährungswissenschaftlerin	
SP21	Physiotherapeut und Physiotherapeutin	
SP26	Sozialpädagogin und Sozialpädagoge	

Nr.	Spezielles therapeutisches Personal:	Kommentar/ Erläuterung:
SP27	Stomatherapeut und Stomatherapeutin	
SP47	Urotherapeut und Urotherapeutin	
SP28	Wundmanager und Wundmanagerin/Wundberater und Wundberaterin/Wundexperte und Wundexpertin/Wundbeauftragter und Wundbeauftragte	

B-[14] Fachabteilung Klinik für Unfall- und Orthopädische Chirurgie, Sporttraumatologie

B-[14].1 Name der Organisationseinheit/Fachabteilung

Klinik für Unfall- und Orthopädische Chirurgie, Sporttraumatologie

Art der Abteilung:

Hauptabteilung

Fachabteilungsschlüssel:

1600

Hausanschrift:

Friesenstraße 11

24534 Neumünster

Telefon:

04321 / 405 - 2011

Fax:

04321 / 405 - 2019

E-Mail:

michael.fuchs@fek.de

Internet:

<http://www.friedrich-ebert-krankenhaus.de>

Chefärztinnen/-ärzte:

Titel:	Name, Vorname:	Funktion:	Tel. Nr., Email:	Sekretariat:	Belegarzt / KH-Arzt:
PD Dr. med.	Fuchs, Michael	Chefarzt	04321-405-2011 michael.fuchs@fek.d e	ute.niemeier@fek.de	KH-Arzt

B-[14].2 Versorgungsschwerpunkte [Klinik für Unfall- und Orthopädische Chirurgie, Sporttraumatologie]

Nr.	Versorgungsschwerpunkte im Bereich Klinik für Unfall- und Orthopädische Chirurgie, Sporttraumatologie:	Kommentar / Erläuterung:
VC64	Ästhetische Chirurgie/Plastische Chirurgie	
VC27	Bandrekonstruktionen/Plastiken	
VC29	Behandlung von Dekubitalgeschwüren	
VC31	Diagnostik und Therapie von Knochenentzündungen	
VC39	Diagnostik und Therapie von Verletzungen der Hüfte und des Oberschenkels	
VC41	Diagnostik und Therapie von Verletzungen der Knöchelregion und des Fußes	
VC35	Diagnostik und Therapie von Verletzungen der Lumbosakralgegend, der Lendenwirbelsäule und des Beckens	
VC36	Diagnostik und Therapie von Verletzungen der Schulter und des Oberarmes	
VC37	Diagnostik und Therapie von Verletzungen des Ellenbogens und des Unterarmes	
VC33	Diagnostik und Therapie von Verletzungen des Halses	
VC38	Diagnostik und Therapie von Verletzungen des Handgelenkes und der Hand	
VC40	Diagnostik und Therapie von Verletzungen des Knies und des Unterschenkels	
VC32	Diagnostik und Therapie von Verletzungen des Kopfes	
VC34	Diagnostik und Therapie von Verletzungen des Thorax	
VC28	Gelenkersatzverfahren/Endoprothetik	
VO16	Handchirurgie	
VC26	Metall-/Fremdkörperentfernungen	
VC30	Septische Knochenchirurgie	

B-[14].3 Medizinisch-pflegerische Leistungsangebote [Klinik für Unfall- und Orthopädische Chirurgie, Sporttraumatologie]

trifft nicht zu / entfällt

B-[14].4 Nicht-medizinische Serviceangebote [Klinik für Unfall- und Orthopädische Chirurgie, Sporttraumatologie]

Nr.	Serviceangebot:	Kommentar / Erläuterung:
SA09	Unterbringung Begleitperson	

B-[14].5 Fallzahlen der Organisationseinheit / Fachabteilung

Vollstationäre Fallzahl:

1324

B-[14].6 Diagnosen nach ICD

B-[14].6.1 Hauptdiagnosen nach ICD

Rang	ICD-10- Ziffer* (3-stellig):	Fallzahl:	Umgangssprachliche Bezeichnung:
1	S72	190	Knochenbruch des Oberschenkels
2	S82	122	Knochenbruch des Unterschenkels, einschließlich des oberen Sprunggelenkes
3	S06	109	Verletzung des Schädelinneren
4	M17	79	Gelenkverschleiß (Arthrose) des Kniegelenkes
5	S00	73	Oberflächliche Verletzung des Kopfes
6	S42	64	Knochenbruch im Bereich der Schulter bzw. des Oberarms
7	S52	60	Knochenbruch des Unterarmes
8	M16	57	Gelenkverschleiß (Arthrose) des Hüftgelenkes
8	S32	57	Knochenbruch der Lendenwirbelsäule bzw. des Beckens
10	T84	48	Septische und aseptische Lockerung von Endoprothesen am Hüft- und Kniegelenk
11	M20	34	Nicht angeborene Verformungen von Fingern bzw. Zehen
12	S83	31	Verrenkung, Verstauchung oder Zerrung des Kniegelenkes bzw. seiner Bänder
13	S70	26	Oberflächliche Verletzung der Hüfte bzw. des Oberschenkels
14	A46	24	Wundrose - Erysipel
15	S22	22	Knochenbruch der Rippe(n), des Brustbeins bzw. der Brustwirbelsäule
16	M66	20	Gelenkhaut- bzw. Sehnenriss ohne äußere Einwirkung

Rang	ICD-10- Ziffer* (3-stellig):	Fallzahl:	Umgangssprachliche Bezeichnung:
17	S43	18	Verrenkung, Verstauchung oder Zerrung von Gelenken bzw. Bändern des Schultergürtels
18	L03	16	Eitrige, sich ohne klare Grenzen ausbreitende Entzündung in tiefer liegendem Gewebe - Phlegmone
18	S80	16	Oberflächliche Verletzung des Unterschenkels
20	S02	15	Knochenbruch des Schädels bzw. der Gesichtsschädelknochen
20	S30	15	Oberflächliche Verletzung des Bauches, der Lenden bzw. des Beckens
22	M22	14	Krankheit der Kniescheibe
23	S61	13	Offene Wunde im Bereich des Handgelenkes bzw. der Hand
24	F10	12	Psychische bzw. Verhaltensstörung durch Alkohol
24	M23	12	Schädigung von Bändern bzw. Knorpeln des Kniegelenkes
24	S92	12	Knochenbruch des Fußes, außer im Bereich des oberen Sprunggelenkes
24	T79	12	Bestimmte Frühkomplikationen eines Unfalls wie Schock, Wundheilungsstörungen oder verlängerte Blutungszeiten
28	M84	11	Knochenbruch bzw. fehlerhafte Heilung eines Bruches
28	S66	11	Verletzung von Muskeln oder Sehnen in Höhe des Handgelenkes bzw. der Hand
28	T81	11	Komplikationen bei ärztlichen Eingriffen

* Hauptdiagnose gemäß der jeweils geltenden Fassung der Deutschen Kodierrichtlinien

B-[14].6.2 Weitere Kompetenzdiagnosen

Rang	ICD-10 Ziffer (3-5-stellig):	Anzahl:	Umgangssprachliche Bezeichnung:
1	T84.1	18	Periprothetische Fraktur an langen Röhrenknochen

B-[14].7 Prozeduren nach OPS

B-[14].7.1 Durchgeführte Prozeduren nach OPS

Rang	OPS-301 Ziffer (4-stellig):	Anzahl:	Umgangssprachliche Bezeichnung:
1	8-561	386	Funktionsorientierte körperliche Übungen und Anwendungen
2	3-200	343	Computertomographie (CT) des Schädels ohne Kontrastmittel

Rang	OPS-301 Ziffer (4-stellig):	Anzahl:	Umgangssprachliche Bezeichnung:
3	8-550	287	Fachübergreifende Maßnahmen zur frühzeitigen Nachbehandlung und Wiedereingliederung (Frührehabilitation) erkrankter älterer Menschen
4	8-800	194	Übertragung (Transfusion) von Blut, roten Blutkörperchen bzw. Blutplättchen eines Spenders auf einen Empfänger
5	5-790	189	Einrichten (Reposition) eines Knochenbruchs oder einer Ablösung der Wachstumsfuge und Befestigung der Knochenteile mit Hilfsmitteln wie Schrauben oder Platten von außen
6	5-820	164	Operatives Einsetzen eines künstlichen Hüftgelenks
6	5-893	164	Operative Entfernung von abgestorbenem Gewebe im Bereich einer Wunde bzw. von erkranktem Gewebe an Haut oder Unterhaut
8	3-203	124	Computertomographie (CT) der Wirbelsäule und des Rückenmarks ohne Kontrastmittel
9	5-794	123	Operatives Einrichten (Reposition) eines mehrfachen Bruchs im Gelenkbereich eines langen Röhrenknochens und Befestigung der Knochenteile mit Hilfsmitteln wie Schrauben oder Platten
10	5-787	98	Entfernung von Hilfsmitteln, die zur Befestigung von Knochenteilen z.B. bei Brüchen verwendet wurden
10	5-793	98	Operatives Einrichten (Reposition) eines einfachen Bruchs im Gelenkbereich eines langen Röhrenknochens
12	8-803	85	Wiedereinbringen von Blut, das zuvor vom Empfänger gewonnen wurde - Transfusion von Eigenblut
13	5-822	76	Operatives Einsetzen eines künstlichen Kniegelenks
14	5-900	66	Einfacher operativer Verschluss der Haut bzw. der Unterhaut nach Verletzungen, z.B. mit einer Naht
15	3-205	63	Computertomographie (CT) des Muskel-Skelettsystems ohne Kontrastmittel
16	5-784	61	Operative Verpflanzung bzw. Umlagerung von Knochengewebe
17	5-788	58	Operation an den Fußknochen
18	5-786	51	Operative Befestigung von Knochenteilen z.B. bei Brüchen mit Hilfsmitteln wie Schrauben oder Platten
18	8-930	51	Intensivmedizinische Überwachung von Atmung, Herz und Kreislauf ohne Messung des Drucks in der Lungenschlagader und im rechten Vorhof des Herzens
20	5-812	46	Operation am Gelenkknorpel bzw. an den knorpeligen Zwischenscheiben (Menisken) durch eine Spiegelung
20	5-892	46	Sonstige operative Einschnitte an Haut bzw. Unterhaut
22	3-226	45	Computertomographie (CT) des Beckens mit Kontrastmittel

Rang	OPS-301 Ziffer (4-stellig):	Anzahl:	Umgangssprachliche Bezeichnung:
23	3-225	44	Computertomographie (CT) des Bauches mit Kontrastmittel
24	8-831	43	Legen bzw. Wechsel eines Schlauches (Katheter), der in den großen Venen platziert ist
25	5-806	41	Wiederherstellende Operation an Sehnen bzw. Bändern des oberen Sprunggelenks
25	8-980	41	Behandlung auf der Intensivstation (Basisprozedur)
27	8-931	40	Intensivmedizinische Überwachung von Atmung, Herz und Kreislauf mit Messung des Drucks in der oberen Hohlvene (zentraler Venendruck)
28	5-821	39	Septischer und aseptischer Prothesenwechsel am Hüftgelenk
29	3-222	37	Computertomographie (CT) des Brustkorbes mit Kontrastmittel
30	5-916	36	Vorübergehende Abdeckung von Weichteilverletzungen durch Haut bzw. Hautersatz

B-[14].7.2 Weitere Kompetenzprozeduren

Rang	OPS-Ziffer (4- 6-stellig):	Anzahl:	Umgangssprachliche Bezeichnung:
1	5-823	<= 5	Septischer und aseptischer Prothesenwechsel am Kniegelenk

B-[14].8 Ambulante Behandlungsmöglichkeiten

Nr:	Art der Ambulanz:	Bezeichnung der Ambulanz:	Nr. / Leistung:	Kommentar / Erläuterung:
AM09	D-Arzt- /Berufsgenossenschaftliche Ambulanz	BG-Sprechstunde, Handchirurgie		Weiterbehandlung von Arbeitsunfällen
AM07	Privatambulanz	Privatsprechstunde		

B-[14].9 Ambulante Operationen nach § 115b SGB V

Rang	OPS-Ziffer (4-stellig):	Anzahl:	Umgangssprachliche Bezeichnung:
1	5-787	111	Entfernung von Hilfsmitteln, die zur Befestigung von Knochen z.B. bei Brüchen verwendet wurden
2	5-812	57	Operation am Gelenkknorpel bzw. an den knorpeligen Zwischenscheiben (Menisken) durch eine Spiegelung
3	5-056	19	Operation zur Lösung von Verwachsungen um einen Nerv bzw. zur Druckentlastung des Nervs oder zur Aufhebung der Nervenfunktion
4	5-841	17	Operation an den Bändern der Hand
5	5-788	16	Operation an den Fußknochen
6	8-201	15	Nichtoperatives Einrenken (Reposition) einer Gelenkverrenkung ohne operative Befestigung der Knochen mit Hilfsmitteln wie Schrauben oder Platten
7	5-840	14	Operation an den Sehnen der Hand
7	8-200	14	Nichtoperatives Einrichten (Reposition) eines Bruchs ohne operative Befestigung der Knochen mit Hilfsmitteln wie Schrauben oder Platten
9	5-790	10	Einrichten (Reposition) eines Knochenbruchs oder einer Ablösung der Wachstumsfuge und Befestigung der Knochen mit Hilfsmitteln wie Schrauben oder Platten von außen
9	5-795	10	Operatives Einrichten (Reposition) eines einfachen Bruchs an kleinen Knochen
11	5-796	8	Operatives Einrichten (Reposition) eines mehrfachen Bruchs an kleinen Knochen
12	5-849	7	Sonstige Operation an der Hand
13	1-697	<= 5	Untersuchung eines Gelenks durch eine Spiegelung
13	5-394	<= 5	Erneute Operation nach einer Gefäßoperation
13	5-780	<= 5	Operativer Einschnitt in Knochengewebe bei einer keimfreien oder durch Krankheitserreger verunreinigten Knochenkrankheit
13	5-782	<= 5	Operative Entfernung von erkranktem Knochengewebe
13	5-794	<= 5	Operatives Einrichten (Reposition) eines mehrfachen Bruchs im Gelenkbereich eines langen Röhrenknochens und Befestigung der Knochen mit Hilfsmitteln wie Schrauben oder Platten
13	5-807	<= 5	Wiederherstellende Operation an Sehnen bzw. Bändern sonstiger Gelenke
13	5-810	<= 5	Erneute Operation eines Gelenks durch eine Spiegelung
13	5-811	<= 5	Operation an der Gelenkinnenhaut durch eine Spiegelung
13	5-813	<= 5	Wiederherstellende Operation an Sehnen bzw. Bändern im Kniegelenk durch eine Spiegelung
13	5-814	<= 5	Wiederherstellende Operation an Sehnen bzw. Bändern des Schultergelenks durch eine Spiegelung
13	5-842	<= 5	Operation an den Bindegewebshüllen der Muskeln und Sehnen an Hand bzw. Fingern

Rang	OPS-Ziffer (4-stellig):	Anzahl:	Umgangssprachliche Bezeichnung:
13	5-850	<= 5	Operativer Einschnitt an Muskeln, Sehnen bzw. deren Bindegewebshüllen
13	5-851	<= 5	Durchtrennung von Muskeln, Sehnen bzw. deren Bindegewebshüllen
13	5-855	<= 5	Nähen bzw. sonstige Operation an einer Sehne oder einer Sehnenscheide
13	5-859	<= 5	Sonstige Operation an Muskeln, Sehnen, deren Bindegewebshüllen bzw. Schleimbeuteln
13	5-863	<= 5	Operative Abtrennung von Teilen der Hand oder der gesamten Hand
13	5-898	<= 5	Operation am Nagel

B-[14].10 Zulassung zum Durchgangs-Arztverfahren der Berufsgenossenschaft

Arzt oder Ärztin mit ambulanter D-Arzt-Zulassung vorhanden:

Ja

stationäre BG-Zulassung:

Ja

B-[14].11 Apparative Ausstattung

Nr.	Vorhandene Geräte:	Umgangssprachliche Bezeichnung:	24h:	Kommentar / Erläuterung:
AA58	24h-Blutdruck-Messung			
AA59	24h-EKG-Messung			
AA60	24h-pH-Metrie	pH-Wertmessung des Magens		
AA63	72h-Blutzucker-Messung			
AA01	Angiographiegerät/DSA	Gerät zur Gefäßdarstellung	Ja	
AA37	Arthroskop	Gelenksspiegelung	Ja	
AA38	Beatmungsgeräte/CPAP-Geräte	Maskenbeatmungsgerät mit dauerhaft positivem Beatmungsdruck	Ja	
AA03	Belastungs-EKG/Ergometrie	Belastungstest mit Herzstrommessung		
AA39	Bronchoskop	Gerät zur Luftröhren- und Bronchienspiegelung	Ja	
AA07	Cell Saver	Eigenblutauflbereitungsgerät	Ja	
AA08	Computertomograph (CT)	Schichtbildverfahren im Querschnitt mittels Röntgenstrahlen	Ja	

Nr.	Vorhandene Geräte:	Umgangssprachliche Bezeichnung:	24h:	Kommentar / Erläuterung:
AA40	Defibrillator	Gerät zur Behandlung von lebensbedrohlichen Herzrhythmusstörungen	Ja	
AA10	Elektroenzephalographiegerät (EEG)	Hirnstrommessung	Nein	
AA11	Elektromyographie (EMG)/Gerät zur Bestimmung der Nervenleitgeschwindigkeit	Messung feinsten elektrischer Ströme im Muskel		
AA46	Endoskopisch-retrograde-Cholangio-Pankreaticograph (ERCP)	Spiegelgerät zur Darstellung der Gallen- und Bauchspeicheldrüsengänge mittels Röntgenkontrastmittel		
AA45	Endosonographiegerät	Ultraschalldiagnostik im Körperinneren		
AA12	Gastroenterologisches Endoskop	Gerät zur Magen-Darm-Spiegelung	Ja	
AA14	Geräte für Nierenersatzverfahren		Ja	
AA15	Geräte zur Lungenersatztherapie/ -unterstützung		Ja	Lungenunterstützung
AA35	Gerät zur analen Sphinktermanometrie	Afterdruckmessgerät		
AA52	Laboranalyseautomaten für Hämatologie, klinische Chemie, Gerinnung und Mikrobiologie	Laborgeräte zur Messung von Blutwerten bei Blutkrankheiten, Stoffwechselleiden, Gerinnungsleiden und Infektionen	Ja	
AA53	Laparoskop	Bauchhöhlenspiegelungsgerät		
AA22	Magnetresonanztomograph (MRT)	Schnittbildverfahren mittels starker Magnetfelder und elektromagnetischer Wechselfelder	Nein	
AA23	Mammographiegerät	Röntgengerät für die weibliche Brustdrüse		
AA55	MIC-Einheit (Minimalinvasive Chirurgie)	Minimal in den Körper eindringende, also gewebeschonende Chirurgie		
AA24	OP-Navigationsgerät			
AA27	Röntgengerät/Durchleuchtungsggerät		Ja	

Nr.	Vorhandene Geräte:	Umgangssprachliche Bezeichnung:	24h:	Kommentar / Erläuterung:
AA29	Sonographiegerät/Dopplersonographiegerät/Duplexsonographiegerät	Ultraschallgerät/mit Nutzung des Dopplereffekts/farbkodierter Ultraschallgerät	Ja	
AA32	Szintigraphiescanner/Gammastrahlentherapie	Nuklearmedizinisches Verfahren zur Entdeckung bestimmter, zuvor markierter Gewebe, z. B. Lymphknoten		
AA33	Uroflow/Blasendruckmessung			

B-[14].12 Personelle Ausstattung

B-[14].12.1 Ärzte und Ärztinnen:

	Anzahl	Kommentar/ Erläuterung
Ärzte und Ärztinnen insgesamt (außer Belegärzte und Belegärztinnen)	11 Vollkräfte	Davon ist einer Weiterbildungsassistenten zum Facharzt für Allgemeinmedizin.
davon Fachärzte und Fachärztinnen	7 Vollkräfte	
Belegärzte und Belegärztinnen (nach § 121 SGB V)	0 Personen	

Ärztliche Fachexpertise der Abteilung:

Nr.	Facharztbezeichnung:	Kommentar / Erläuterung:
AQ06	Allgemeine Chirurgie	
AQ10	Orthopädie und Unfallchirurgie	
AQ62	Unfallchirurgie	

Nr.	Zusatzweiterbildung (fakultativ):	Kommentar / Erläuterung:
ZF00	Fußchirurgie	
ZF12	Handchirurgie	
ZF43	Spezielle Unfallchirurgie	
ZF44	Sportmedizin	

B-[14].12.2 Pflegepersonal:

	Anzahl	Ausbildungsdauer	Kommentar/ Erläuterung
Gesundheits- und Krankenpfleger und Gesundheits- und Krankenpflegerinnen	12 Vollkräfte	3 Jahre	
Gesundheits- und Kinderkrankenpfleger und Gesundheits- und Kinderkrankenpflegerinnen	0 Vollkräfte	3 Jahre	
Altenpfleger und Altenpflegerinnen	0 Vollkräfte	3 Jahre	
Pflegeassistenten und Pflegeassistentinnen	1 Vollkräfte	2 Jahre	In der Qualifikation der Pflegeassistenz sind die Stationsekretärinnen abgebildet.
Krankenpflegehelfer und Krankenpflegehelferinnen	2 Vollkräfte	1 Jahr	
Pflegehelfer und Pflegehelferinnen	0 Vollkräfte	ab 200 Std. Basiskurs	
Entbindungspfleger und Hebammen	0 Personen	3 Jahre	
Operationstechnische Assistenten und Operationstechnische Assistentinnen	0 Vollkräfte	3 Jahre	
OP und Operative Intensivstation	64		Für alle operierenden Fächer stehen 32 VK im OP und 32 VK auf der operativen Intensivstation zur Verfügung.

Pflegerische Fachexpertise der Abteilung:

Nr.	Zusatzqualifikation:	Kommentar / Erläuterung:
ZP11	Notaufnahme	4 Pflegekräfte

B-[14].12.3 Spezielles therapeutisches Personal: Für die Organisationseinheit/Fachabteilung steht folgendes spezielles therapeutisches Personal zur Verfügung:

Nr.	Spezielles therapeutisches Personal:	Kommentar/ Erläuterung:
-----	--------------------------------------	-------------------------

Nr.	Spezielles therapeutisches Personal:	Kommentar/ Erläuterung:
SP52	Asthmaberater und Asthmaberaterin/Asthmathérapeut und Asthmatherapeutin/Asthmatrainer und Asthmatrainerin	
SP32	Bobath-Therapeut und Bobath-Therapeutin für Erwachsene und/oder Kinder	
SP35	Diabetologe und Diabetologin/Diabetesassistent und Diabetesassistentin/Diabetesberater und Diabetesberaterin/Diabetesbeauftragter und Diabetesbeauftragte/Wundassistent und Wundassistentin DDG/Diabetesfachkraft Wundmanagement	
SP04	Diätassistent und Diätassistentin	
SP36	Entspannungspädagoge und Entspannungspädagogin/Entspannungstherapeut und Entspannungstherapeutin/Entspannungstrainer und Entspannungstrainerin (mit psychologischer, therapeutischer und pädagogischer Vorbildung)/Heileurhythmielehrer und Heileurhythmielehrerin/Feldenkraislehrer und Feldenkraislehrerin	
SP05	Ergotherapeut und Ergotherapeutin/Arbeits- und Beschäftigungstherapeut und Arbeits- und Beschäftigungstherapeutin	
SP11	Kinästhetikbeauftragter und Kinästhetikbeauftragte	
SP14	Logopäde und Logopädin/Sprachheilpädagogin und Sprachheilpädagogin/Klinischer Linguist und Klinische Linguistin/Sprechwissenschaftler und Sprechwissenschaftlerin/Phonetiker und Phonetikerin	
SP42	Manualtherapeut und Manualtherapeutin	

Nr.	Spezielles therapeutisches Personal:	Kommentar/ Erläuterung:
SP15	Masseur/Medizinischer Bademeister und Masseurin/Medizinische Bademeisterin	
SP17	Oecotrophologe und Oecotrophologin/Ernährungswissenschaftler und Ernährungswissenschaftlerin	
SP21	Physiotherapeut und Physiotherapeutin	
SP22	Podologe und Podologin/Fußpfleger und Fußpflegerin	
SP26	Sozialpädagoge und Sozialpädagogin	
SP27	Stomatherapeut und Stomatherapeutin	
SP47	Urotherapeut und Urotherapeutin	
SP28	Wundmanager und Wundmanagerin/Wundberater und Wundberaterin/Wundexperte und Wundexpertin/Wundbeauftragter und Wundbeauftragte	

B-[15] Fachabteilung Klinik für Urologie

B-[15].1 Name der Organisationseinheit/Fachabteilung

Klinik für Urologie

Art der Abteilung:

Hauptabteilung

Fachabteilungsschlüssel:

2200

Hausanschrift:

Friesenstraße 11

24534 Neumünster

Telefon:

04321 / 4052001 - 2001

Fax:

04321 / 4052009 - 2009

E-Mail:

klaus.esders@fek.de

Internet:

<http://www.friedrich-ebert-krankenhaus.de>

Chefärztinnen/-ärzte:

Titel:	Name, Vorname:	Funktion:	Tel. Nr., Email:	Sekretariat:	Belegarzt / KH-Arzt:
Dr. med.	Eswers, Klaus	Chefarzt	04321-405-2001 klaus.esders@fek.de	jenny.schalkowski@f ek.de	KH-Arzt

B-[15].2 Versorgungsschwerpunkte [Klinik für Urologie]

Nr.	Versorgungsschwerpunkte im Bereich Klinik für Urologie:	Kommentar / Erläuterung:
VU06	Diagnostik und Therapie von Krankheiten der männlichen Genitalorgane	

Nr.	Versorgungsschwerpunkte im Bereich Klinik für Urologie:	Kommentar / Erläuterung:
VU05	Diagnostik und Therapie von sonstigen Krankheiten des Harnsystems	
VU07	Diagnostik und Therapie von sonstigen Krankheiten des Urogenitalsystems	
VU12	Minimalinvasive endoskopische Operationen	
VU11	Minimalinvasive laparoskopische Operationen	
VU10	Plastisch-rekonstruktive Eingriffe an Niere, Harnwegen und Hamblase	
VU14	Spezialsprechstunde	
VU13	Tumorchirurgie	

B-[15].3 Medizinisch-pflegerische Leistungsangebote [Klinik für Urologie]

Nr.	Medizinisch-pflegerisches Leistungsangebot:	Kommentar / Erläuterung:
MP00	Physiotherapie/ Krankengymnastik	

B-[15].4 Nicht-medizinische Serviceangebote [Klinik für Urologie]

Nr.	Serviceangebot:	Kommentar / Erläuterung:
SA09	Unterbringung Begleitperson	

B-[15].5 Fallzahlen der Organisationseinheit / Fachabteilung

Vollstationäre Fallzahl:

1326

B-[15].6 Diagnosen nach ICD

B-[15].6.1 Hauptdiagnosen nach ICD

Rang	ICD-10- Ziffer* (3-stellig):	Fallzahl:	Umgangssprachliche Bezeichnung:
------	---------------------------------	-----------	---------------------------------

Rang	ICD-10- Ziffer* (3-stellig):	Fallzahl:	Umgangssprachliche Bezeichnung:
1	C67	306	Harnblasenkrebs
2	N13	248	Harnstau aufgrund einer Abflussbehinderung bzw. Harnrückfluss in Richtung Niere
3	N20	223	Stein im Nierenbecken bzw. Harnleiter
4	N40	116	Gutartige Vergrößerung der Prostata
5	C61	79	Prostatakrebs
6	N39	71	Sonstige Krankheit der Niere, der Harnwege bzw. der Harnblase
7	N45	27	Hodenentzündung bzw. Nebenhodenentzündung
8	N10	26	Akute Entzündung im Bindegewebe der Nieren und an den Nierenkanälchen
9	N32	25	Sonstige Krankheit der Harnblase
10	N30	24	Entzündung der Harnblase
11	C64	23	Nierenkrebs, ausgenommen Nierenbeckenkrebs
12	C62	17	Hodenkrebs
13	N99	13	Krankheit der Harn- bzw. Geschlechtsorgane nach medizinischen Maßnahmen
14	A41	9	Sonstige Blutvergiftung (Sepsis)
15	N35	8	Verengung der Harnröhre
16	S37	7	Verletzung der Niere, Harnwege, Harnblase bzw. Geschlechtsorgane
17	N12	6	Entzündung im Bindegewebe der Nieren und an den Nierenkanälchen, die nicht als akut oder anhaltend (chronisch) bezeichnet ist
17	N41	6	Entzündliche Krankheit der Prostata
19	C20	<= 5	Dickdarmkrebs im Bereich des Mastdarms - Rektumkrebs
19	C60	<= 5	Peniskrebs
19	C65	<= 5	Nierenbeckenkrebs
19	C66	<= 5	Harnleiterkrebs
19	C68	<= 5	Krebs sonstiger bzw. vom Arzt nicht näher bezeichneter Harnorgane
19	C79	<= 5	Absiedlung (Metastase) einer Krebserkrankung in sonstigen Körperregionen
19	D09	<= 5	Örtlich begrenzter Tumor (Carcinoma in situ) sonstiger bzw. vom Arzt nicht näher bezeichneter Lokalisationen
19	D17	<= 5	Gutartiger Tumor des Fettgewebes
19	D29	<= 5	Gutartiger Tumor der männlichen Geschlechtsorgane

Rang	ICD-10- Ziffer* (3-stellig):	Fallzahl:	Umgangssprachliche Bezeichnung:
19	D30	<= 5	Gutartiger Tumor der Niere, der Harnwege bzw. der Harnblase
19	D40	<= 5	Tumor der männlichen Geschlechtsorgane ohne Angabe, ob gutartig oder bösartig
19	D41	<= 5	Tumor der Niere, der Harnwege bzw. der Harnblase ohne Angabe, ob gutartig oder bösartig

* Hauptdiagnose gemäß der jeweils geltenden Fassung der Deutschen Kodierrichtlinien

B-[15].6.2 Weitere Kompetenzdiagnosen

keine Angaben

B-[15].7 Prozeduren nach OPS

B-[15].7.1 Durchgeführte Prozeduren nach OPS

Rang	OPS-301 Ziffer (4-stellig):	Anzahl:	Umgangssprachliche Bezeichnung:
1	5-573	253	Operative(r) Einschnitt, Entfernung oder Zerstörung von erkranktem Gewebe der Harnblase mit Zugang durch die Harnröhre
2	8-110	198	Harnsteinzertrümmerung in Niere und Harnwegen durch von außen zugeführte Stoßwellen
3	8-137	181	Einlegen, Wechsel bzw. Entfernung einer Harnleiterschiene
4	3-225	155	Computertomographie (CT) des Bauches mit Kontrastmittel
5	5-601	153	Operative Entfernung oder Zerstörung von Gewebe der Prostata durch die Harnröhre
6	3-226	127	Computertomographie (CT) des Beckens mit Kontrastmittel
7	8-132	121	Spülung oder Gabe von Medikamenten in die Harnblase
8	3-207	102	Computertomographie (CT) des Bauches ohne Kontrastmittel
9	5-585	100	Operativer Einschnitt in erkranktes Gewebe der Harnröhre mit Zugang durch die Harnröhre
10	5-560	89	Erweiterung des Harnleiters bei einer Operation oder Spiegelung
11	8-800	84	Übertragung (Transfusion) von Blut, roten Blutkörperchen bzw. Blutplättchen eines Spenders auf einen Empfänger
12	3-206	78	Computertomographie (CT) des Beckens ohne Kontrastmittel
13	8-543	70	Mehrtägige Krebsbehandlung (bspw. 2-4 Tage) mit zwei oder mehr Medikamenten zur Chemotherapie, die über die Vene verabreicht werden
14	1-661	65	Untersuchung der Harnröhre und der Harnblase durch eine Spiegelung
15	5-593	53	Operation zur Anhebung des Blasenhalbes bei Blasenschwäche mit Zugang durch die Scheide

Rang	OPS-301 Ziffer (4-stellig):	Anzahl:	Umgangssprachliche Bezeichnung:
16	5-562	45	Operativer Einschnitt in die Harnleiter bzw. Steinentfernung bei einer offenen Operation oder bei einer Spiegelung
17	5-570	39	Entfernen von Steinen, Fremdkörpern oder Blutansammlungen in der Harnblase bei einer Spiegelung
18	3-222	36	Computertomographie (CT) des Brustkorbes mit Kontrastmittel
19	5-550	33	Operativer Einschnitt in die Niere, Einbringen eines Schlauches zur Harnableitung aus der Niere, Steinentfernung durch operativen Einschnitt, Erweiterung des Nierenbeckens bzw. Steinentfernung durch eine Spiegelung
19	5-604	33	Operative Entfernung der Prostata, der Samenblase und der dazugehörigen Lymphknoten
19	6-001	33	Gabe von Medikamenten gemäß Liste 1 des Prozedurenkatalogs
22	5-554	28	Operative Entfernung der Niere
22	5-572	28	Operatives Anlegen einer Verbindung zwischen Harnblase und Bauchhaut zur künstlichen Harnableitung
24	5-569	26	Sonstige Operation am Harnleiter
25	8-919	24	Umfassende Schmerzbehandlung bei akuten Schmerzen
26	8-931	23	Intensivmedizinische Überwachung von Atmung, Herz und Kreislauf mit Messung des Drucks in der oberen Hohlvene (zentraler Venendruck)
27	1-464	21	Entnahme einer Gewebeprobe (Biopsie) aus den männlichen Geschlechtsorganen durch den Mastdarm
27	1-665	21	Untersuchung der Harnleiter durch eine Spiegelung
27	5-576	21	Operative Entfernung der Harnblase - Zystektomie
30	8-980	20	Behandlung auf der Intensivstation (Basisprozedur)

B-[15].7.2 Weitere Kompetenzprozeduren

keine Angaben

B-[15].8 Ambulante Behandlungsmöglichkeiten

Nr:	Art der Ambulanz:	Bezeichnung der Ambulanz:	Nr. / Leistung:	Kommentar / Erläuterung:
-----	-------------------	---------------------------	-----------------	--------------------------

Nr:	Art der Ambulanz:	Bezeichnung der Ambulanz:	Nr. / Leistung:	Kommentar / Erläuterung:
AM07	Privatambulanz	Privatsprechstunde Urologie		

B-[15].9 Ambulante Operationen nach § 115b SGB V

Rang	OPS-Ziffer (4-stellig):	Anzahl:	Umgangssprachliche Bezeichnung:
1	8-137	65	Einlegen, Wechsel bzw. Entfernung einer Harnleiterschiene
2	5-640	34	Operation an der Vorhaut des Penis
3	5-624	19	Operative Befestigung des Hodens im Hodensack
4	5-585	13	Operativer Einschnitt in erkranktes Gewebe der Harnröhre mit Zugang durch die Harnröhre
5	1-661	12	Untersuchung der Harnröhre und der Harnblase durch eine Spiegelung
6	5-611	11	Operativer Verschluss eines Wasserbruchs (Hydrocele) am Hoden
7	5-636	9	Operative(r) Zerstörung, Verschluss oder Entfernung des Samenleiters - Sterilisationsoperation beim Mann
8	5-490	<= 5	Operative(r) Einschnitt oder Entfernung von Gewebe im Bereich des Afters
8	5-560	<= 5	Erweiterung des Harnleiters bei einer Operation oder Spiegelung
8	5-562	<= 5	Operativer Einschnitt in die Harnleiter bzw. Steinentfernung bei einer offenen Operation oder bei einer Spiegelung
8	5-570	<= 5	Entfernen von Steinen, Fremdkörpern oder Blutansammlungen in der Harnblase bei einer Spiegelung
8	5-581	<= 5	Operative Erweiterung des Harnröhrenausganges
8	5-582	<= 5	Operative Entfernung oder Zerstörung von (erkranktem) Gewebe der Harnröhre
8	5-612	<= 5	Operative Entfernung oder Zerstörung von erkranktem Gewebe des Hodensackes
8	5-630	<= 5	Operative Behandlung einer Krampfader des Hodens bzw. eines Wasserbruchs (Hydrocele) im Bereich des Samenstranges
8	5-631	<= 5	Operatives Entfernen von Gewebe im Bereich der Nebenhoden
8	8-100	<= 5	Fremdkörperentfernung durch Spiegelung

B-[15].10 Zulassung zum Durchgangs-Arztverfahren der Berufsgenossenschaft

nicht vorhanden

B-[15].11 Apparative Ausstattung

Nr.	Vorhandene Geräte:	Umgangssprachliche Bezeichnung:	24h:	Kommentar / Erläuterung:
AA58	24h-Blutdruck-Messung			
AA59	24h-EKG-Messung			
AA60	24h-pH-Metrie	pH-Wertmessung des Magens		
AA63	72h-Blutzucker-Messung			
AA01	Angiographiegerät/DSA	Gerät zur Gefäßdarstellung	Ja	
AA38	Beatmungsgeräte/CPAP-Geräte	Maskenbeatmungsgerät mit dauerhaft positivem Beatmungsdruck	Ja	
AA03	Belastungs-EKG/Ergometrie	Belastungstest mit Herzstrommessung		
AA39	Bronchoskop	Gerät zur Luftröhren- und Bronchienspiegelung	Ja	
AA07	Cell Saver	Eigenblutauflbereitungsgerät	Ja	
AA08	Computertomograph (CT)	Schichtbildverfahren im Querschnitt mittels Röntgenstrahlen	Ja	
AA40	Defibrillator	Gerät zur Behandlung von lebensbedrohlichen Herzrhythmusstörungen	Ja	
AA10	Elektroenzephalographiegerät (EEG)	Hirnstrommessung	Ja	
AA11	Elektromyographie (EMG)/Gerät zur Bestimmung der Nervenleitgeschwindigkeit	Messung feinsten elektrischer Ströme im Muskel		
AA46	Endoskopisch-retrograde-Cholangio-Pankreaticograph (ERCP)	Spiegelgerät zur Darstellung der Gallen- und Bauchspeicheldrüsengänge mittels Röntgenkontrastmittel		
AA45	Endosonographiegerät	Ultraschalldiagnostik im Körperinneren		
AA12	Gastroenterologisches Endoskop	Gerät zur Magen-Darm-Spiegelung	Ja	
AA14	Geräte für Nierenersatzverfahren		Ja	

Nr.	Vorhandene Geräte:	Umgangssprachliche Bezeichnung:	24h:	Kommentar / Erläuterung:
AA15	Geräte zur Lungenersatztherapie/ -unterstützung		Ja	Lungenunterstützung
AA35	Gerät zur analen Sphinktermanometrie	Afterdruckmessgerät		
AA52	Laboranalyseautomaten für Hämatologie, klinische Chemie, Gerinnung und Mikrobiologie	Laborgeräte zur Messung von Blutwerten bei Blutkrankheiten, Stoffwechselleiden, Gerinnungsleiden und Infektionen	Ja	
AA53	Laparoskop	Bauchhöhlenspiegelungsgerät		
AA20	Laser			
AA21	Lithotripter (ESWL)	Stoßwellen-Steinzerstörung		
AA22	Magnetresonanztomograph (MRT)	Schnittbildverfahren mittels starker Magnetfelder und elektromagnetischer Wechselfelder	Nein	
AA23	Mammographiegerät	Röntgengerät für die weibliche Brustdrüse		
AA55	MIC-Einheit (Minimalinvasive Chirurgie)	Minimal in den Körper eindringende, also gewebeschonende Chirurgie		
AA24	OP-Navigationsgerät			
AA27	Röntgengerät/Durchleuchtungsg erät		Ja	
AA29	Sonographiegerät/Dopplersonog raphiegerät/Duplexsonographieg erät	Ultraschallgerät/mit Nutzung des Dopplereffekts/farbkodierter Ultraschall	Ja	
AA32	Szintigraphiescanner/Gammaso nde	Nuklearmedizinisches Verfahren zur Entdeckung bestimmter, zuvor markierter Gewebe, z. B. Lymphknoten		
AA33	Uroflow/Blasendruckmessung			

B-[15].12 Personelle Ausstattung

B-[15].12.1 Ärzte und Ärztinnen:

	Anzahl	Kommentar/ Erläuterung
Ärzte und Ärztinnen insgesamt (außer Belegärzte und Belegärztinnen)	5 Vollkräfte	
davon Fachärzte und Fachärztinnen	3 Vollkräfte	
Belegärzte und Belegärztinnen (nach § 121 SGB V)	0 Personen	

Ärztliche Fachexpertise der Abteilung:

Nr.	Facharztbezeichnung:	Kommentar / Erläuterung:
AQ60	Urologie	

Nr.	Zusatzweiterbildung (fakultativ):	Kommentar / Erläuterung:
ZF04	Andrologie	
ZF00	Medizinische Tumortherapie	
ZF00	Spezielle urologische Chirurgie	
ZF00	Urologische Röntgendiagnostik	

B-[15].12.2 Pflegepersonal:

	Anzahl	Ausbildungsdauer	Kommentar/ Erläuterung
Gesundheits- und Krankenpfleger und Gesundheits- und Krankenpflegerinnen	7 Vollkräfte	3 Jahre	
Gesundheits- und Kinderkrankenschwester und Gesundheits- und Kinderkrankenschwestern	0 Vollkräfte	3 Jahre	
Altenpfleger und Altenpflegerinnen	0 Vollkräfte	3 Jahre	
Pflegeassistenten und Pflegeassistentinnen	1 Vollkräfte	2 Jahre	In der Qualifikation der Pflegeassistenz sind die Stationsekretärinnen ausgebildet
Krankenpflegehelfer und Krankenpflegehelferin en	1 Vollkräfte	1 Jahr	

	Anzahl	Ausbildungsdauer	Kommentar/ Erläuterung
Pflegehelfer und Pflegehelferinnen	0 Vollkräfte	ab 200 Std. Basiskurs	
Entbindungspfleger und Hebammen	0 Personen	3 Jahre	
Operationstechnische Assistenten und Operationstechnische Assistentinnen	0 Vollkräfte	3 Jahre	
OP und Operative Intensivstation	64		Für alle operierenden Fächer stehen 32 VK im OP und 32 VK auf der operativen Intensivstation zur Verfügung.

B-[15].12.3 Spezielles therapeutisches Personal:Für die Organisationseinheit/Fachabteilung steht folgendes spezielles therapeutisches Personal zur Verfügung:

Nr.	Spezielles therapeutisches Personal:	Kommentar/ Erläuterung:
SP04	Diätassistent und Diätassistentin	
SP05	Ergotherapeut und Ergotherapeutin/Arbeits- und Beschäftigungstherapeut und Arbeits- und Beschäftigungstherapeutin	
SP11	Kinästhetikbeauftragter und Kinästhetikbeauftragte	
SP14	Logopäde und Logopädin/Sprachheilpädagoge und Sprachheilpädagogin/Klinischer Linguist und Klinische Linguistin/Sprechwissenschaftler und Sprechwissenschaftlerin/Phonetiker und Phonetikerin	
SP15	Masseur/Medizinischer Bademeister und Masseurin/Medizinische Bademeisterin	
SP17	Oecotrophologe und Oecotrophologin/Ernährungswissenschaftler und Ernährungswissenschaftlerin	

Nr.	Spezielles therapeutisches Personal:	Kommentar/ Erläuterung:
SP18	Orthopädietechniker und Orthopädietechnikerin/Orthopädiemechaniker und Orthopädiemechanikerin/Orthopädieschuhmacher und Orthopädieschuhmacherin/Bandagist und Bandagistin	
SP21	Physiotherapeut und Physiotherapeutin	
SP22	Podologe und Podologin/Fußpfleger und Fußpflegerin	
SP23	Psychologe und Psychologin	
SP24	Psychologischer Psychotherapeut und Psychologische Psychotherapeutin	
SP20	Sonderpädagoge und Sonderpädagogin/Pädagoge und Pädagogin/Lehrer und Lehrerin	
SP25	Sozialarbeiter und Sozialarbeiterin	
SP27	Stomatherapeut und Stomatherapeutin	
SP28	Wundmanager und Wundmanagerin/Wundberater und Wundberaterin/Wundexperte und Wundexpertin/Wundbeauftragter und Wundbeauftragte	

B-[16] Fachabteilung Klinik für Radiologie und Nuklearmedizin

B-[16].1 Name der Organisationseinheit/Fachabteilung

Klinik für Radiologie und Nuklearmedizin

Art der Abteilung:

Hauptabteilung

Fachabteilungsschlüssel:

3200

Hausanschrift:

Friesenstraße 11

24534 Neumünster

Telefon:

04321 / 405 - 4911

Fax:

04321 / 405 - 4919

E-Mail:

beate.stoeckelhuber@fek.de

Internet:

<http://www.friedrich-ebert-krankenhaus.de>

Chefärztinnen/-ärzte:

Titel:	Name, Vorname:	Funktion:	Tel. Nr., Email:	Sekretariat:	Belegarzt / KH-Arzt:
Prof. Dr. med.	Stöckelhuber, Beate	Chefärztin	04321-405-4911 beate.stoeckelhuber@fek.de	hannelore.selck@fek.de	KH-Arzt

B-[16].2 Versorgungsschwerpunkte [Klinik für Radiologie und Nuklearmedizin]

Nr.	Versorgungsschwerpunkte im Bereich Klinik für Radiologie und Nuklearmedizin:	Kommentar / Erläuterung:
VR15	Arteriographie	

Nr.	Versorgungsschwerpunkte im Bereich Klinik für Radiologie und Nuklearmedizin:	Kommentar / Erläuterung:
VR26	Computergestützte Bilddatenanalyse mit 3D-Auswertung	
VR10	Computertomographie (CT), nativ	
VR12	Computertomographie (CT), Spezialverfahren	
VR11	Computertomographie (CT) mit Kontrastmittel	
VR04	Duplexsonographie	
VR03	Eindimensionale Dopplersonographie	
VR06	Endosonographie	
VR25	Knochendichtemessung (alle Verfahren)	
VR01	Konventionelle Röntgenaufnahmen	
VR22	Magnetresonanztomographie (MRT), nativ	
VR24	Magnetresonanztomographie (MRT), Spezialverfahren	
VR23	Magnetresonanztomographie (MRT) mit Kontrastmittel	
VR02	Native Sonographie	
VX00	Nuklearmedizinische diagnostische Verfahren	
VR16	Phlebographie	
VR09	Projektionsradiographie mit Kontrastmittelverfahren	
VR07	Projektionsradiographie mit Spezialverfahren (Mammographie)	
VR39	Radiojodtherapie	
VR21	Sondenmessungen und Inkorporationsmessungen	
VR05	Sonographie mit Kontrastmittel	
VR40	Spezialsprechstunde	
VR38	Therapie mit offenen Radionukliden	

B-[16].3 Medizinisch-pflegerische Leistungsangebote [Klinik für Radiologie und Nuklearmedizin]

trifft nicht zu / entfällt

B-[16].4 Nicht-medizinische Serviceangebote [Klinik für Radiologie und Nuklearmedizin]

Nr.	Serviceangebot:	Kommentar / Erläuterung:
SA12	Balkon/Terrasse	Nutzung eines begrünten Innenhofs

B-[16].5 Fallzahlen der Organisationseinheit / Fachabteilung

Vollstationäre Fallzahl:

222

B-[16].6 Diagnosen nach ICD

trifft nicht zu / entfällt

B-[16].6.1 Hauptdiagnosen nach ICD

trifft nicht zu / entfällt

B-[16].6.2 Weitere Kompetenzdiagnosen

trifft nicht zu / entfällt

B-[16].7 Prozeduren nach OPS

B-[16].7.1 Durchgeführte Prozeduren nach OPS

Rang	OPS-301 Ziffer (4-stellig):	Anzahl:	Umgangssprachliche Bezeichnung:
1	3-200	3687	Computertomographie (CT) des Schädels ohne Kontrastmittel
2	3-225	2903	Computertomographie (CT) des Bauches mit Kontrastmittel
3	3-226	2222	Computertomographie (CT) des Beckens mit Kontrastmittel
4	3-222	1152	Computertomographie (CT) des Brustkorbes mit Kontrastmittel
5	3-203	631	Computertomographie (CT) der Wirbelsäule und des Rückenmarks ohne Kontrastmittel
6	8-836	546	Behandlung an einem Gefäß über einen Schlauch (Katheter)
7	3-220	495	Computertomographie (CT) des Schädels mit Kontrastmittel
7	3-701	495	Bildgebendes Verfahren zur Darstellung der Schilddrüse mittels radioaktiver Strahlung (Szintigraphie)
9	3-800	426	Kernspintomographie (MRT) des Schädels ohne Kontrastmittel
10	8-528	392	Überprüfen der Einstellungen vor dem Beginn einer Strahlenbehandlung
11	3-206	355	Computertomographie (CT) des Beckens ohne Kontrastmittel
12	3-820	352	Kernspintomographie (MRT) des Schädels mit Kontrastmittel
13	3-207	349	Computertomographie (CT) des Bauches ohne Kontrastmittel

Rang	OPS-301 Ziffer (4-stellig):	Anzahl:	Umgangssprachliche Bezeichnung:
14	3-614	317	Röntgendarstellung der Venen einer Gliedmaße mit Kontrastmittel sowie Darstellung des Abflussbereiches
15	3-607	294	Röntgendarstellung der Schlagadern der Beine mit Kontrastmittel
16	3-802	267	Kernspintomographie (MRT) von Wirbelsäule und Rückenmark ohne Kontrastmittel
17	3-605	216	Röntgendarstellung der Schlagadern im Becken mit Kontrastmittel
18	3-202	198	Computertomographie (CT) des Brustkorbes ohne Kontrastmittel
19	3-205	158	Computertomographie (CT) des Muskel-Skelettsystems ohne Kontrastmittel
20	3-608	151	Röntgendarstellung kleiner Schlagadern mit Kontrastmittel
21	3-70c	149	Bildgebendes Verfahren über den ganzen Körper zur Darstellung krankhafter Prozesse mittels radioaktiver Strahlung (Szintigraphie)
22	3-806	137	Kernspintomographie (MRT) der Muskeln, Knochen und Gelenke ohne Kontrastmittel
23	3-823	116	Kernspintomographie (MRT) von Wirbelsäule und Rückenmark mit Kontrastmittel
24	8-840	115	Behandlung an einem Gefäß über einen Schlauch (Katheter)
25	3-221	113	Computertomographie (CT) des Halses mit Kontrastmittel
26	3-824	110	Kernspintomographie (MRT) des Herzens mit Kontrastmittel
27	3-804	100	Kernspintomographie (MRT) des Bauchraumes ohne Kontrastmittel
28	8-530	95	Behandlung mit radioaktiven Substanzen, die vom Körper aufgenommen werden
29	3-825	83	Kernspintomographie (MRT) des Bauchraumes mit Kontrastmittel
30	3-604	78	Röntgendarstellung der Schlagadern im Bauch mit Kontrastmittel

B-[16].7.2 Weitere Kompetenzprozeduren

keine Angaben

B-[16].8 Ambulante Behandlungsmöglichkeiten

Nr:	Art der Ambulanz:	Bezeichnung der Ambulanz:	Nr. / Leistung:	Kommentar / Erläuterung:
-----	-------------------	------------------------------	-----------------	--------------------------

Nr:	Art der Ambulanz:	Bezeichnung der Ambulanz:	Nr. / Leistung:	Kommentar / Erläuterung:
AM00	Brustsprechstunde	Brustsprechstunde		Mammographie, Brustsonographie, Brustpunktionen, MR-Mammographie
AM04	Ermächtigungsambulanz nach § 116 SGB V	Vertragsärztliche Überweisungspraxis		Folgende Leistungen: 1. Defäkographien 2. Durchführung von Leistungen gemäß den Ziffern 99361 bis 99362 der Anlage 10 des Versorgungsvertrages nach § 73 c SGB V über Qualitätsgesicherte Mamma-Diagnostik
AM00	Nuklearmedizinische Sprechstunde	Nuklearmedizinische Sprechstunde		Nuklearmedizinische Behandlung der Schilddrüse sowie von Gelenken und Knochenschmerzen
AM00	Spezialsprechstunde	Radiosynoviorthese		

B-[16].9 Ambulante Operationen nach § 115b SGB V

trifft nicht zu / entfällt

B-[16].10 Zulassung zum Durchgangs-Arztverfahren der Berufsgenossenschaft

nicht vorhanden

B-[16].11 Apparative Ausstattung

Nr.	Vorhandene Geräte:	Umgangssprachliche Bezeichnung:	24h:	Kommentar / Erläuterung:
AA58	24h-Blutdruck-Messung			
AA59	24h-EKG-Messung			
AA60	24h-pH-Metrie	pH-Wertmessung des Magens		

Nr.	Vorhandene Geräte:	Umgangssprachliche Bezeichnung:	24h:	Kommentar / Erläuterung:
AA63	72h-Blutzucker-Messung			
AA01	Angiographiegerät/DSA	Gerät zur Gefäßdarstellung	Ja	
AA38	Beatmungsgeräte/CPAP-Geräte	Maskenbeatmungsgerät mit dauerhaft positivem Beatmungsdruck	Ja	
AA03	Belastungs-EKG/Ergometrie	Belastungstest mit Herzstrommessung		
AA07	Cell Saver	Eigenblutaufbereitungsgerät	Ja	
AA08	Computertomograph (CT)	Schichtbildverfahren im Querschnitt mittels Röntgenstrahlen	Ja	
AA40	Defibrillator	Gerät zur Behandlung von lebensbedrohlichen Herzrhythmusstörungen	Ja	
AA10	Elektroenzephalographiegerät (EEG)	Hirnstrommessung	Ja	
AA11	Elektromyographie (EMG)/Gerät zur Bestimmung der Nervenleitgeschwindigkeit	Messung feinsten elektrischer Ströme im Muskel		
AA46	Endoskopisch-retrograde-Cholangio-Pankreaticograph (ERCP)	Spiegelgerät zur Darstellung der Gallen- und Bauchspeicheldrüsengänge mittels Röntgenkontrastmittel		
AA45	Endosonographiegerät	Ultraschalldiagnostik im Körperinneren		
AA12	Gastroenterologisches Endoskop	Gerät zur Magen-Darm-Spiegelung	Ja	
AA14	Geräte für Nierenersatzverfahren		Ja	
AA15	Geräte zur Lungenersatztherapie/ -unterstützung		Ja	Lungenunterstützung
AA35	Gerät zur analen Sphinktermanometrie	Afterdruckmessgerät		
AA52	Laboranalyseautomaten für Hämatologie, klinische Chemie, Gerinnung und Mikrobiologie	Laborgeräte zur Messung von Blutwerten bei Blutkrankheiten, Stoffwechselleiden, Gerinnungsleiden und Infektionen	Ja	
AA22	Magnetresonanztomograph (MRT)	Schnittbildverfahren mittels starker Magnetfelder und elektromagnetischer Wechselfelder	Ja	

Nr.	Vorhandene Geräte:	Umgangssprachliche Bezeichnung:	24h:	Kommentar / Erläuterung:
AA23	Mammographiegerät	Röntgengerät für die weibliche Brustdrüse	Ja	
AA27	Röntgengerät/Durchleuchtungsg erät		Ja	
AA29	Sonographiegerät/Dopplersonog raphiegerät/Duplexsonographieg erät	Ultraschallgerät/mit Nutzung des Dopplereffekts/farbkodierter Ultraschall	Ja	
AA32	Szintigraphiescanner/Gammaso nde	Nuklearmedizinisches Verfahren zur Entdeckung bestimmter, zuvor markierter Gewebe, z. B. Lymphknoten	Ja	
AA33	Uroflow/Blasendruckmessung			

B-[16].12 Personelle Ausstattung

B-[16].12.1 Ärzte und Ärztinnen:

	Anzahl	Kommentar/ Erläuterung
Ärzte und Ärztinnen insgesamt (außer Belegärzte und Belegärztinnen)	11,3 Vollkräfte	Die Zahl zeigt den Vollkräfteanteil an, welcher insgesamt auf 14 Personen verteilt ist, da einigen MitarbeiterInnen in Teilzeit tätig sind.
davon Fachärzte und Fachärztinnen	8,5 Vollkräfte	
Belegärzte und Belegärztinnen (nach § 121 SGB V)	0 Personen	

Ärztliche Fachexpertise der Abteilung:

Nr.	Facharztbezeichnung:	Kommentar / Erläuterung:
AQ44	Nuklearmedizin	
AQ54	Radiologie	

B-[16].12.2 Pflegepersonal:

	Anzahl	Ausbildungsdauer	Kommentar/ Erläuterung
Gesundheits- und Krankenpfleger und Gesundheits- und Krankenpflegerinnen	3 Vollkräfte	3 Jahre	
Gesundheits- und Kinderkrankenpfleger und Gesundheits- und Kinderkrankenpflegerinnen	0 Vollkräfte	3 Jahre	
Altenpfleger und Altenpflegerinnen	0 Vollkräfte	3 Jahre	
Pflegeassistenten und Pflegeassistentinnen	0 Vollkräfte	2 Jahre	
Krankenpflegehelfer und Krankenpflegehelferinnen	1 Vollkräfte	1 Jahr	
Pflegehelfer und Pflegehelferinnen	0 Vollkräfte	ab 200 Std. Basiskurs	
Entbindungspfleger und Hebammen	0 Personen	3 Jahre	
Operationstechnische Assistenten und Operationstechnische Assistentinnen	0 Vollkräfte	3 Jahre	

B-[16].12.3 Spezielles therapeutisches Personal:Für die Organisationseinheit/Fachabteilung steht folgendes spezielles therapeutisches Personal zur Verfügung:

Nr.	Spezielles therapeutisches Personal:	Kommentar/ Erläuterung:
SP52	Asthmaberater und Asthmaberaterin/Asthmatherapeut und Asthmatherapeutin/Asthmatrainer und Asthmatrainerin	
SP32	Bobath-Therapeut und Bobath-Therapeutin für Erwachsene und/oder Kinder	

Nr.	Spezielles therapeutisches Personal:	Kommentar/ Erläuterung:
SP35	Diabetologe und Diabetologin/Diabetesassistent und Diabetesassistentin/Diabetesberater und Diabetesberaterin/Diabetesbeauftragter und Diabetesbeauftragte/Wundassistent und Wundassistentin DDG/Diabetesfachkraft Wundmanagement	
SP04	Diätassistent und Diätassistentin	
SP36	Entspannungspädagoge und Entspannungspädagogin/Entspannungstherapeut und Entspannungstherapeutin/Entspannungstrainer und Entspannungstrainerin (mit psychologischer, therapeutischer und pädagogischer Vorbildung)/Heileurhythmielehrer und Heileurhythmielehrerin/Feldenkraislehrer und Feldenkraislehrerin	
SP05	Ergotherapeut und Ergotherapeutin/Arbeits- und Beschäftigungstherapeut und Arbeits- und Beschäftigungstherapeutin	
SP11	Kinästhetikbeauftragter und Kinästhetikbeauftragte	
SP14	Logopäde und Logopädin/Sprachheilpädagogin und Sprachheilpädagogin/Klinischer Linguist und Klinische Linguistin/Sprechwissenschaftler und Sprechwissenschaftlerin/Phonetiker und Phonetikerin	
SP42	Manualtherapeut und Manualtherapeutin	
SP15	Masseur/Medizinischer Bademeister und Masseurin/Medizinische Bademeisterin	
SP17	Oecotrophologe und Oecotrophologin/Ernährungswissenschaftler und Ernährungswissenschaftlerin	
SP21	Physiotherapeut und Physiotherapeutin	

Nr.	Spezielles therapeutisches Personal:	Kommentar/ Erläuterung:
SP22	Podologe und Podologin/Fußpfleger und Fußpflegerin	
SP26	Sozialpädagogin und Sozialpädagoge	
SP27	Stomatherapeut und Stomatherapeutin	
SP47	Urotherapeut und Urotherapeutin	
SP28	Wundmanager und Wundmanagerin/Wundberater und Wundberaterin/Wundexperte und Wundexpertin/Wundbeauftragter und Wundbeauftragte	

B-[17] Fachabteilung Medizinische Klinik

B-[17].1 Name der Organisationseinheit/Fachabteilung

Medizinische Klinik

Art der Abteilung:

Hauptabteilung

Fachabteilungsschlüssel:

0100

Hausanschrift:

Friesenstraße 11

24534 Neumünster

Telefon:

04321 / 405 - 7001

Fax:

04321 / 405 - 7009

E-Mail:

andreas.schuchert@fek.de

Internet:

<http://www.friedrich-ebert-krankenhaus.de>

Chefärztinnen/-ärzte:

Titel:	Name, Vorname:	Funktion:	Tel. Nr., Email:	Sekretariat:	Belegarzt / KH-Arzt:
Prof. Dr. med.	Schuchert, Andreas	Chefarzt	04321-405-7001 andreas.schuchert@fek.de ek.de	gabriela.schneider@fek.de	KH-Arzt

B-[17].2 Versorgungsschwerpunkte [Medizinische Klinik]

Nr.	Versorgungsschwerpunkte im Bereich Medizinische Klinik:	Kommentar / Erläuterung:
VI21	Betreuung von Patienten und Patientinnen vor und nach Transplantation	

Nr.	Versorgungsschwerpunkte im Bereich Medizinische Klinik:	Kommentar / Erläuterung:
VI07	Diagnostik und Therapie der Hypertonie (Hochdruckkrankheit)	
VI02	Diagnostik und Therapie der pulmonalen Herzkrankheit und von Krankheiten des Lungenkreislaufes	
VI23	Diagnostik und Therapie von angeborenen und erworbenen Immundefekterkrankungen (einschließlich HIV und AIDS)	
VI10	Diagnostik und Therapie von endokrinen Ernährungs- und Stoffwechselkrankheiten	
VI15	Diagnostik und Therapie von Erkrankungen der Atemwege und der Lunge	
VI14	Diagnostik und Therapie von Erkrankungen der Leber, der Galle und des Pankreas	
VI12	Diagnostik und Therapie von Erkrankungen des Darmausgangs	
VI11	Diagnostik und Therapie von Erkrankungen des Magen-Darm-Traktes	
VI09	Diagnostik und Therapie von hämatologischen Erkrankungen	
VI19	Diagnostik und Therapie von infektiösen und parasitären Krankheiten	
VI04	Diagnostik und Therapie von Krankheiten der Arterien, Arteriolen und Kapillaren	
VI16	Diagnostik und Therapie von Krankheiten der Pleura	
VI05	Diagnostik und Therapie von Krankheiten der Venen, der Lymphgefäße und der Lymphknoten	
VI13	Diagnostik und Therapie von Krankheiten des Peritoneums	
VI08	Diagnostik und Therapie von Nierenerkrankungen	
VI18	Diagnostik und Therapie von onkologischen Erkrankungen	
VI17	Diagnostik und Therapie von rheumatologischen Erkrankungen	
VI03	Diagnostik und Therapie von sonstigen Formen der Herzkrankheit	
VI06	Diagnostik und Therapie von zerebrovaskulären Krankheiten	
VI20	Intensivmedizin	

B-[17].3 Medizinisch-pflegerische Leistungsangebote [Medizinische Klinik]

trifft nicht zu / entfällt

B-[17].4 Nicht-medizinische Serviceangebote [Medizinische Klinik]

Nr.	Serviceangebot:	Kommentar / Erläuterung:
SA12	Balkon/Terrasse	
SA09	Unterbringung Begleitperson	

B-[17].5 Fallzahlen der Organisationseinheit / Fachabteilung

Vollstationäre Fallzahl:

5127

Teilstationäre Fallzahl:

176

Hinweis:

Eventuelle Unterschiede zwischen Gesamtfallzahl des Krankenhauses und der Summe der Fallzahlen der Organisationseinheiten/
Fachabteilungen können im Anwendungsbereich der Bundespflegesatzverordnung auf internen Verlegungen innerhalb der Psychiatrie/
Psychosomatik beruhen.

B-[17].6 Diagnosen nach ICD

B-[17].6.1 Hauptdiagnosen nach ICD

Rang	ICD-10- Ziffer* (3-stellig):	Fallzahl:	Umgangssprachliche Bezeichnung:
1	I20	393	Anfallsartige Enge und Schmerzen in der Brust - Angina pectoris
2	I50	261	Herzschwäche
3	I48	220	Herzrhythmusstörung, ausgehend von den Vorhöfen des Herzens
4	I25	218	Herzkrankheit durch anhaltende (chronische) Durchblutungsstörungen des Herzens
5	I10	191	Bluthochdruck ohne bekannte Ursache
6	R07	183	Hals- bzw. Brustschmerzen
7	I21	173	Akuter Herzinfarkt
7	J44	173	Sonstige anhaltende (chronische) Lungenkrankheit mit Verengung der Atemwege - COPD
9	R55	137	Ohnmachtsanfall bzw. Kollaps

Rang	ICD-10- Ziffer* (3-stellig):	Fallzahl:	Umgangssprachliche Bezeichnung:
10	K80	118	Gallensteinleiden
11	J18	113	Lungenentzündung, Krankheitserreger vom Arzt nicht näher bezeichnet
12	K29	111	Schleimhautentzündung des Magens bzw. des Zwölffingerdarms
13	J15	91	Lungenentzündung durch Bakterien
14	A09	87	Durchfallkrankheit bzw. Magen-Darm-Grippe, wahrscheinlich ausgelöst durch Bakterien, Viren oder andere Krankheitserreger
15	E11	75	Zuckerkrankheit, die nicht zwingend mit Insulin behandelt werden muss - Diabetes Typ-2
15	F10	75	Psychische bzw. Verhaltensstörung durch Alkohol
15	I49	75	Sonstige Herzrhythmusstörung
18	I11	68	Bluthochdruck mit Herzkrankheit
19	J20	66	Akute Bronchitis
20	N39	60	Sonstige Krankheit der Niere, der Harnwege bzw. der Harnblase
21	C34	58	Bronchialkrebs bzw. Lungenkrebs
22	K85	56	Akute Entzündung der Bauchspeicheldrüse
23	R10	55	Bauch- bzw. Beckenschmerzen
24	I26	49	Verschluss eines Blutgefäßes in der Lunge durch ein Blutgerinnsel - Lungenembolie
25	I47	48	Anfallsweise auftretendes Herzasen
26	K57	45	Krankheit des Dickdarms mit vielen kleinen Ausstülpungen der Schleimhaut - Divertikulose
27	I42	43	Krankheit der Herzmuskulatur (Kardiomyopathie) ohne andere Ursache
28	D50	42	Blutarmut durch Eisenmangel
28	K52	42	Sonstige Schleimhautentzündung des Magens bzw. des Darms, nicht durch Bakterien oder andere Krankheitserreger verursacht
30	E87	37	Sonstige Störung des Wasser- und Salzhaushaltes sowie des Säure-Basen-Gleichgewichts

* Hauptdiagnose gemäß der jeweils geltenden Fassung der Deutschen Kodierrichtlinien

B-[17].6.2 Weitere Kompetenzdiagnosen

keine Angaben

B-[17].7 Prozeduren nach OPS

B-[17].7.1 Durchgeführte Prozeduren nach OPS

Rang	OPS-301 Ziffer (4-stellig):	Anzahl:	Umgangssprachliche Bezeichnung:
1	1-275	1264	Untersuchung der linken Herzhälfte mit einem über die Schlagader ins Herz gelegten Schlauch (Katheter)
2	1-632	1007	Untersuchung der Speiseröhre, des Magens und des Zwölffingerdarms durch eine Spiegelung
3	3-225	791	Computertomographie (CT) des Bauches mit Kontrastmittel
4	8-837	748	Behandlung am Herzen bzw. den Herzkranzgefäßen mit Zugang über einen Schlauch (Katheter)
5	1-440	684	Entnahme einer Gewebeprobe (Biopsie) aus dem oberem Verdauungstrakt, den Gallengängen bzw. der Bauchspeicheldrüse bei einer Spiegelung
6	3-200	569	Computertomographie (CT) des Schädels ohne Kontrastmittel
7	3-226	554	Computertomographie (CT) des Beckens mit Kontrastmittel
8	1-650	434	Untersuchung des Dickdarms durch eine Spiegelung - Koloskopie
9	8-980	413	Behandlung auf der Intensivstation (Basisprozedur)
10	3-222	382	Computertomographie (CT) des Brustkorbes mit Kontrastmittel
11	8-800	348	Übertragung (Transfusion) von Blut, roten Blutkörperchen bzw. Blutplättchen eines Spenders auf einen Empfänger
12	8-854	246	Verfahren zur Blutwäsche außerhalb des Körpers mit Entfernen der Giftstoffe über ein Konzentrationsgefälle - Dialyse
13	1-653	243	Untersuchung des Enddarms durch eine Spiegelung
14	8-550	238	Fachübergreifende Maßnahmen zur frühzeitigen Nachbehandlung und Wiedereingliederung (Frührehabilitation) erkrankter älterer Menschen
15	8-930	198	Intensivmedizinische Überwachung von Atmung, Herz und Kreislauf ohne Messung des Drucks in der Lungenschlagader und im rechten Vorhof des Herzens
16	1-444	172	Entnahme einer Gewebeprobe (Biopsie) aus dem unteren Verdauungstrakt bei einer Spiegelung
17	8-831	168	Legen bzw. Wechsel eines Schlauches (Katheter), der in den großen Venen platziert ist
18	5-513	152	Operation an den Gallengängen bei einer Magenspiegelung
19	8-83b	148	Zusatzinformationen zu Materialien
20	5-377	134	Einsetzen eines Herzschrittmachers bzw. eines Impulsgebers (Defibrillator)
21	1-620	118	Untersuchung der Luftröhre und der Bronchien durch eine Spiegelung
22	8-701	111	Einführung eines Schlauches in die Luftröhre zur Beatmung - Intubation
23	8-640	108	Behandlung von Herzrhythmusstörungen mit Stromstößen - Defibrillation
24	1-207	107	Messung der Gehirnströme - EEG

Rang	OPS-301 Ziffer (4-stellig):	Anzahl:	Umgangssprachliche Bezeichnung:
25	3-220	106	Computertomographie (CT) des Schädels mit Kontrastmittel
25	3-824	106	Kernspintomographie (MRT) des Herzens mit Kontrastmittel
27	8-931	81	Intensivmedizinische Überwachung von Atmung, Herz und Kreislauf mit Messung des Drucks in der oberen Hohlvene (zentraler Venendruck)
28	1-273	80	Untersuchung der rechten Herzhälfte mit einem über die Vene ins Herz gelegten Schlauch (Katheter)
29	5-452	79	Operative Entfernung oder Zerstörung von erkranktem Gewebe des Dickdarms
30	3-202	71	Computertomographie (CT) des Brustkorbes ohne Kontrastmittel

B-[17].7.2 Weitere Kompetenzprozeduren

keine Angaben

B-[17].8 Ambulante Behandlungsmöglichkeiten

Nr:	Art der Ambulanz:	Bezeichnung der Ambulanz:	Nr. / Leistung:	Kommentar / Erläuterung:
AM06	Bestimmung zur ambulanten Behandlung nach § 116b SGB V	Ambulanz der Medizinischen Klinik	• Spezialisierte Diagnostik und Therapie der schweren Herzinsuffizienz (NYHA-Stadium 3-4) (LK18)	

Nr:	Art der Ambulanz:	Bezeichnung der Ambulanz:	Nr. / Leistung:	Kommentar / Erläuterung:
AM04	Ermächtigungsambulanz nach § 116 SGB V	Gastroenterologische Sprechstunde		Folgende Untersuchungen werden durchgeführt: 1. Endoskopische Ultraschlaauntersuchung (EUS) von Ösophagus, Magen, Pankreas und Gallenwegen 2. REktaler Ultraschall von Erkrankungen des Rektums 3. Laservaporisation und/ oder Argon-Plasma-Koagulation
AM04	Ermächtigungsambulanz nach § 116 SGB V	Schrittmachersprechstunde		Ermächtigt zur Durchführung von Schrittmacherkontrollen auf Zuweisung von Vertragsärzten, die selbst Schrittmacherkontrollen durchführen.

B-[17].9 Ambulante Operationen nach § 115b SGB V

trifft nicht zu / entfällt

B-[17].10 Zulassung zum Durchgangs-Arztverfahren der Berufsgenossenschaft

nicht vorhanden

B-[17].11 Apparative Ausstattung

Nr.	Vorhandene Geräte:	Umgangssprachliche Bezeichnung:	24h:	Kommentar / Erläuterung:
AA58	24h-Blutdruck-Messung			
AA59	24h-EKG-Messung			
AA60	24h-pH-Metrie	pH-Wertmessung des Magens		

Nr.	Vorhandene Geräte:	Umgangssprachliche Bezeichnung:	24h:	Kommentar / Erläuterung:
AA63	72h-Blutzucker-Messung			
AA34	AICD-Implantation/Kontrolle/ Programmiersystem	Einpflanzbarer Herzrhythmusdefibrillator		
AA01	Angiographiegerät/DSA	Gerät zur Gefäßdarstellung	Ja	
AA38	Beatmungsgeräte/CPAP-Geräte	Maskenbeatmungsgerät mit dauerhaft postivem Beatmungsdruck	Ja	
AA03	Belastungs-EKG/Ergometrie	Belastungstest mit Herzstrommessung		
AA05	Bodyplethysmograph	Umfangreiches Lungenfunktionstestsystem		
AA39	Bronchoskop	Gerät zur Luftröhren- und Bronchienspiegelung	Ja	
AA07	Cell Saver	Eigenblutaufbereitungsgerät	Ja	
AA08	Computertomograph (CT)	Schichtbildverfahren im Querschnitt mittels Röntgenstrahlen	Ja	
AA40	Defibrillator	Gerät zur Behandlung von lebensbedrohlichen Herzrhythmusstörungen	Ja	
AA10	Elektroenzephalographiegerät (EEG)	Hirnstrommessung	Ja	
AA11	Elektromyographie (EMG)/Gerät zur Bestimmung der Nervenleitgeschwindigkeit	Messung feinsten elektrischer Ströme im Muskel		
AA44	Elektrophysiologischer Messplatz zur Diagnostik von Herzrhythmusstörungen			
AA46	Endoskopisch-retrograde- Cholangio-Pankreaticograph (ERCP)	Spiegelgerät zur Darstellung der Gallen- und Bauchspeicheldrüsengänge mittels Röntgenkontrastmittel		
AA45	Endosonographiegerät	Ultraschalldiagnostik im Körperinneren		
AA12	Gastroenterologisches Endoskop	Gerät zur Magen-Darm-Spiegelung	Ja	
AA13	Geräte der invasiven Kardiologie	Behandlungen mittels Herzkatheter	Ja	
AA14	Geräte für Nierenersatzverfahren		Ja	

Nr.	Vorhandene Geräte:	Umgangssprachliche Bezeichnung:	24h:	Kommentar / Erläuterung:
AA15	Geräte zur Lungenersatztherapie/ -unterstützung		Ja	Lungenunterstützung
AA35	Gerät zur analen Sphinktermanometrie	Afterdruckmessgerät		
AA48	Gerät zur intraaortalen Ballongegenpulsation (IABP)	Mechanisches Gerät zur Unterstützung der Pumpleistung des Herzens		
AA49	Kapillarmikroskop	Mikroskop für die Sichtung der Beschaffenheit kleinster Blutgefäße		
AA50	Kapselendoskop	Verschluckbares Spiegelgerät zur Darmspiegelung		
AA19	Kipptisch	Gerät zur Messung des Verhaltens der Kenngrößen des Blutkreislaufs bei Lageänderung		
AA52	Laboranalyseautomaten für Hämatologie, klinische Chemie, Gerinnung und Mikrobiologie	Laborgeräte zur Messung von Blutwerten bei Blutkrankheiten, Stoffwechselleiden, Gerinnungsleiden und Infektionen	Ja	
AA54	Linksherzkathetermessplatz	Darstellung der Herzkranzgefäße mittels Röntgen-Kontrastmittel	Ja	
AA22	Magnetresonanztomograph (MRT)	Schnittbildverfahren mittels starker Magnetfelder und elektromagnetischer Wechselfelder	Nein	
AA23	Mammographiegerät	Röntgengerät für die weibliche Brustdrüse		
AA27	Röntgengerät/Durchleuchtungsg erät		Ja	
AA29	Sonographiegerät/Dopplersonog raphiegerät/Duplexsonographieg erät	Ultraschallgerät/mit Nutzung des Dopplereffekts/farbkodierter Ultraschall	Ja	
AA32	Szintigraphiescanner/Gammaso nde	Nuklearmedizinisches Verfahren zur Entdeckung bestimmter, zuvor markierter Gewebe, z. B. Lymphknoten		
AA33	Uroflow/Blasendruckmessung			

B-[17].12 Personelle Ausstattung

B-[17].12.1 Ärzte und Ärztinnen:

	Anzahl	Kommentar/ Erläuterung
Ärzte und Ärztinnen insgesamt (außer Belegärzte und Belegärztinnen)	26 Vollkräfte	
davon Fachärzte und Fachärztinnen	19 Vollkräfte	
Belegärzte und Belegärztinnen (nach § 121 SGB V)	0 Personen	

Ärztliche Fachexpertise der Abteilung:

Nr.	Facharztbezeichnung:	Kommentar / Erläuterung:
AQ23	Innere Medizin	
AQ26	Innere Medizin und SP Gastroenterologie	
AQ28	Innere Medizin und SP Kardiologie	
AQ30	Innere Medizin und SP Pneumologie	

Nr.	Zusatzweiterbildung (fakultativ):	Kommentar / Erläuterung:
ZF15	Intensivmedizin	
ZF28	Notfallmedizin	

B-[17].12.2 Pflegepersonal:

	Anzahl	Ausbildungsdauer	Kommentar/ Erläuterung
Gesundheits- und Krankenpfleger und Gesundheits- und Krankenpflegerinnen	67 Vollkräfte	3 Jahre	Die Pflegekräfte sind insgesamt auf vier peripheren Stationen (44 VK) und auf einer Intensivstation (23 VK) eingesetzt.
Gesundheits- und Kinderkrankenschwester und Gesundheits- und Kinderkrankenschwestern	0 Vollkräfte	3 Jahre	
Altenpfleger und Altenpflegerinnen	2 Vollkräfte	3 Jahre	

	Anzahl	Ausbildungsdauer	Kommentar/ Erläuterung
Pflegeassistenten und Pflegeassistentinnen	4 Vollkräfte	2 Jahre	In der Qualifikation der Pflegeassistenz sind die Stationsekretärinnen ausgebildet. Einsatz auf den peripheren Stationen.
Krankenpflegehelfer und Krankenpflegehelferinnen	6 Vollkräfte	1 Jahr	Einsatz auf den peripheren Stationen.
Pflegehelfer und Pflegehelferinnen	8 Vollkräfte	ab 200 Std. Basiskurs	Die Pflegehelferinnen sind insgesamt auf vier peripheren Stationen (7 VK) und auf einer Intensivstation (1 VK) eingesetzt.
Entbindungspfleger und Hebammen	0 Personen	3 Jahre	
Operationstechnische Assistenten und Operationstechnische Assistentinnen	0 Vollkräfte	3 Jahre	

Pflegerische Fachexpertise der Abteilung:

Nr.	Zusatzqualifikation:	Kommentar / Erläuterung:
ZP00	Pflegediagnostiker	Pflegediagnostiker / eingesetzt im Care Management

B-[17].12.3 Spezielles therapeutisches Personal:Für die Organisationseinheit/Fachabteilung steht folgendes spezielles therapeutisches Personal zur Verfügung:

Nr.	Spezielles therapeutisches Personal:	Kommentar/ Erläuterung:
SP52	Asthmaberater und Asthmaberaterin/Asthmathérapeut und Asthmatherapeutin/Asthmatrainer und Asthmatrainerin	
SP32	Bobath-Thérapeut und Bobath-Thérapeutin für Erwachsene und/oder Kinder	

Nr.	Spezielles therapeutisches Personal:	Kommentar/ Erläuterung:
SP35	Diabetologe und Diabetologin/Diabetesassistent und Diabetesassistentin/Diabetesberater und Diabetesberaterin/Diabetesbeauftragter und Diabetesbeauftragte/Wundassistent und Wundassistentin DDG/Diabetesfachkraft Wundmanagement	Unsere Diabetesberaterinnen sind alle nach der DDG geprüft.
SP04	Diätassistent und Diätassistentin	
SP36	Entspannungspädagoge und Entspannungspädagogin/Entspannungstherapeut und Entspannungstherapeutin/Entspannungstrainer und Entspannungstrainerin (mit psychologischer, therapeutischer und pädagogischer Vorbildung)/Heileurhythmielehrer und Heileurhythmielehrerin/Feldenkraislehrer und Feldenkraislehrerin	
SP05	Ergotherapeut und Ergotherapeutin/Arbeits- und Beschäftigungstherapeut und Arbeits- und Beschäftigungstherapeutin	
SP11	Kinästhetikbeauftragter und Kinästhetikbeauftragte	
SP14	Logopäde und Logopädin/Sprachheilpädagogin und Sprachheilpädagogin/Klinischer Linguist und Klinische Linguistin/Sprechwissenschaftler und Sprechwissenschaftlerin/Phonetiker und Phonetikerin	
SP42	Manualtherapeut und Manualtherapeutin	
SP15	Masseur/Medizinischer Bademeister und Masseurin/Medizinische Bademeisterin	
SP17	Oecotrophologe und Oecotrophologin/Ernährungswissenschaftler und Ernährungswissenschaftlerin	
SP21	Physiotherapeut und Physiotherapeutin	

Nr.	Spezielles therapeutisches Personal:	Kommentar/ Erläuterung:
SP22	Podologe und Podologin/Fußpfleger und Fußpflegerin	
SP26	Sozialpädagogin und Sozialpädagoge	
SP27	Stomatherapeut und Stomatherapeutin	
SP47	Urotherapeut und Urotherapeutin	
SP28	Wundmanager und Wundmanagerin/Wundberater und Wundberaterin/Wundexperte und Wundexpertin/Wundbeauftragter und Wundbeauftragte	

B-[18] Fachabteilung Palliativmedizin / Klinik für Anästhesiologie und operative Intensivmedizin

B-[18].1 Name der Organisationseinheit/Fachabteilung

Palliativmedizin / Klinik für Anästhesiologie und operative Intensivmedizin

Art der Abteilung:

Hauptabteilung

Fachabteilungsschlüssel:

3752

Hausanschrift:

Friesenstraße 11
24534 Neumünster

Telefon:

04321 / 405 - 2041

Fax:

04321 / 405 - 2049

E-Mail:

jochen.hansen@fek.de

Internet:

<http://www.friedrich-ebert-krankenhaus.de>

Chefärztinnen/-ärzte:

Titel:	Name, Vorname:	Funktion:	Tel. Nr., Email:	Sekretariat:	Belegarzt / KH-Arzt:
PD Dr. med.	Hansen, Jochen	Chefarzt	04321-405-2041 jochen.hansen@fek.de	goenna.kinast@fek.d e	KH-Arzt

B-[18].2 Versorgungsschwerpunkte [Palliativmedizin / Klinik für Anästhesiologie und operative Intensivmedizin]

trifft nicht zu / entfällt

B-[18].3 Medizinisch-pflegerische Leistungsangebote [Palliativmedizin / Klinik für Anästhesiologie und operative Intensivmedizin]

trifft nicht zu / entfällt

B-[18].4 Nicht-medizinische Serviceangebote [Palliativmedizin / Klinik für Anästhesiologie und operative Intensivmedizin]

Nr.	Serviceangebot:	Kommentar / Erläuterung:
SA00	Regenbogengruppe für verwaiste Eltern	
SA09	Unterbringung Begleitperson	

B-[18].5 Fallzahlen der Organisationseinheit / Fachabteilung

Vollstationäre Fallzahl:

163

B-[18].6 Diagnosen nach ICD

B-[18].6.1 Hauptdiagnosen nach ICD

Rang	ICD-10- Ziffer* (3-stellig):	Fallzahl:	Umgangssprachliche Bezeichnung:
1	C34	30	Bronchialkrebs bzw. Lungenkrebs
2	C61	17	Prostatakrebs
3	C25	15	Bauchspeicheldrüsenkrebs
4	C50	14	Brustkrebs
5	C18	7	Dickdarmkrebs im Bereich des Grimmdarms (Kolon)
5	C20	7	Dickdarmkrebs im Bereich des Mastdarms - Rektumkrebs
7	C01	<= 5	Krebs des Zungengrundes
7	C04	<= 5	Mundbodenkrebs
7	C10	<= 5	Krebs im Bereich des Mundrachsens
7	C11	<= 5	Krebs im Bereich des Nasenrachsens
7	C15	<= 5	Speiseröhrenkrebs

Rang	ICD-10- Ziffer* (3-stellig):	Fallzahl:	Umgangssprachliche Bezeichnung:
7	C16	<= 5	Magenkrebs
7	C17	<= 5	Dünndarmkrebs
7	C21	<= 5	Dickdarmkrebs im Bereich des Afters bzw. des Darmausgangs
7	C22	<= 5	Krebs der Leber bzw. der in der Leber verlaufenden Gallengänge
7	C24	<= 5	Krebs sonstiger bzw. vom Arzt nicht näher bezeichneter Teile der Gallenwege
7	C26	<= 5	Krebs sonstiger bzw. ungenau bezeichneter Verdauungsorgane
7	C31	<= 5	Krebs der Nasennebenhöhlen
7	C32	<= 5	Kehlkopfkrebs
7	C43	<= 5	Schwarzer Hautkrebs - Malignes Melanom
7	C44	<= 5	Sonstiger Hautkrebs
7	C45	<= 5	Bindegewebskrebs von Brustfell (Pleura), Bauchfell (Peritoneum) oder Herzbeutel (Perikard) - Mesotheliom
7	C51	<= 5	Krebs der äußeren weiblichen Geschlechtsorgane
7	C56	<= 5	Eierstockkrebs
7	C64	<= 5	Nierenkrebs, ausgenommen Nierenbeckenkrebs
7	C67	<= 5	Harnblasenkrebs
7	C71	<= 5	Gehirnkrebs
7	C73	<= 5	Schilddrüsenkrebs
7	C78	<= 5	Absiedlung (Metastase) einer Krebskrankheit in Atmungs- bzw. Verdauungsorganen
7	C79	<= 5	Absiedlung (Metastase) einer Krebskrankheit in sonstigen Körperregionen

* Hauptdiagnose gemäß der jeweils geltenden Fassung der Deutschen Kodierrichtlinien

B-[18].6.2 Weitere Kompetenzdiagnosen

keine Angaben

B-[18].7 Prozeduren nach OPS

B-[18].7.1 Durchgeführte Prozeduren nach OPS

Rang	OPS-301 Ziffer (4-stellig):	Anzahl:	Umgangssprachliche Bezeichnung:
1	8-982	123	Fachübergreifende Sterbebegleitung

Rang	OPS-301 Ziffer (4-stellig):	Anzahl:	Umgangssprachliche Bezeichnung:
2	8-522	57	Strahlenbehandlung mit hochenergetischer Strahlung bei Krebskrankheit - Hochvoltstrahlentherapie
3	8-527	29	Herstellen bzw. Anpassen von Hilfsmitteln zur Strahlenbehandlung
4	8-800	11	Übertragung (Transfusion) von Blut, roten Blutkörperchen bzw. Blutplättchen eines Spenders auf einen Empfänger
5	5-399	8	Sonstige Operation an Blutgefäßen
6	1-207	<= 5	Messung der Gehirnströme - EEG
6	1-440	<= 5	Entnahme einer Gewebeprobe (Biopsie) aus dem oberem Verdauungstrakt, den Gallengängen bzw. der Bauchspeicheldrüse bei einer Spiegelung
6	1-631	<= 5	Untersuchung der Speiseröhre und des Magens durch eine Spiegelung
6	1-632	<= 5	Untersuchung der Speiseröhre, des Magens und des Zwölffingerdarms durch eine Spiegelung
6	1-640	<= 5	Untersuchung der Gallengänge durch eine Röntgendarstellung mit Kontrastmittel bei einer Spiegelung des Zwölffingerdarms
6	1-642	<= 5	Untersuchung der Gallen- und Bauchspeicheldrüsengänge durch eine Röntgendarstellung mit Kontrastmittel bei einer Spiegelung des Zwölffingerdarms
6	3-200	<= 5	Computertomographie (CT) des Schädels ohne Kontrastmittel
6	3-202	<= 5	Computertomographie (CT) des Brustkorbes ohne Kontrastmittel
6	3-203	<= 5	Computertomographie (CT) der Wirbelsäule und des Rückenmarks ohne Kontrastmittel
6	3-206	<= 5	Computertomographie (CT) des Beckens ohne Kontrastmittel
6	3-207	<= 5	Computertomographie (CT) des Bauches ohne Kontrastmittel
6	3-220	<= 5	Computertomographie (CT) des Schädels mit Kontrastmittel
6	3-222	<= 5	Computertomographie (CT) des Brustkorbes mit Kontrastmittel
6	3-225	<= 5	Computertomographie (CT) des Bauches mit Kontrastmittel
6	3-226	<= 5	Computertomographie (CT) des Beckens mit Kontrastmittel
6	3-802	<= 5	Kernspintomographie (MRT) von Wirbelsäule und Rückenmark ohne Kontrastmittel
6	3-823	<= 5	Kernspintomographie (MRT) von Wirbelsäule und Rückenmark mit Kontrastmittel
6	5-316	<= 5	Wiederherstellende Operation an der Luftröhre
6	5-429	<= 5	Sonstige Operation an der Speiseröhre
6	5-431	<= 5	Operatives Anlegen einer Magensonde durch die Bauchwand zur künstlichen Ernährung
6	5-449	<= 5	Sonstige Operation am Magen

Rang	OPS-301 Ziffer (4-stellig):	Anzahl:	Umgangssprachliche Bezeichnung:
6	5-513	<= 5	Operation an den Gallengängen bei einer Magenspiegelung
6	5-514	<= 5	Sonstige Operation an den Gallengängen
6	5-547	<= 5	Operative Entfernung von Gewebe in der Bauchregion ohne sichere Organzuordnung
6	8-132	<= 5	Spülung oder Gabe von Medikamenten in die Harnblase

B-[18].7.2 Weitere Kompetenzprozeduren

keine Angaben

B-[18].8 Ambulante Behandlungsmöglichkeiten

trifft nicht zu / entfällt

B-[18].9 Ambulante Operationen nach § 115b SGB V

trifft nicht zu / entfällt

B-[18].10 Zulassung zum Durchgangs-Arztverfahren der Berufsgenossenschaft

nicht vorhanden

B-[18].11 Apparative Ausstattung

Nr.	Vorhandene Geräte:	Umgangssprachliche Bezeichnung:	24h:	Kommentar / Erläuterung:
AA58	24h-Blutdruck-Messung			
AA59	24h-EKG-Messung			
AA60	24h-pH-Metrie	pH-Wertmessung des Magens		
AA63	72h-Blutzucker-Messung			
AA01	Angiographiegerät/DSA	Gerät zur Gefäßdarstellung	Ja	
AA38	Beatmungsgeräte/CPAP-Geräte	Maskenbeatmungsgerät mit dauerhaft positivem Beatmungsdruck	Ja	
AA03	Belastungs-EKG/Ergometrie	Belastungstest mit Herzstrommessung		
AA07	Cell Saver	Eigenblutaufbereitungsgerät		
AA08	Computertomograph (CT)	Schichtbildverfahren im Querschnitt mittels Röntgenstrahlen	Ja	

Nr.	Vorhandene Geräte:	Umgangssprachliche Bezeichnung:	24h:	Kommentar / Erläuterung:
AA40	Defibrillator	Gerät zur Behandlung von lebensbedrohlichen Herzrhythmusstörungen	Ja	
AA10	Elektroenzephalographiegerät (EEG)	Hirnstrommessung	Nein	
AA11	Elektromyographie (EMG)/Gerät zur Bestimmung der Nervenleitgeschwindigkeit	Messung feinsten elektrischer Ströme im Muskel		
AA46	Endoskopisch-retrograde-Cholangio-Pankreaticograph (ERCP)	Spiegelgerät zur Darstellung der Gallen- und Bauchspeicheldrüsengänge mittels Röntgenkontrastmittel		
AA45	Endosonographiegerät	Ultraschalldiagnostik im Körperinneren		
AA12	Gastroenterologisches Endoskop	Gerät zur Magen-Darm-Spiegelung	Ja	
AA14	Geräte für Nierenersatzverfahren		Ja	
AA15	Geräte zur Lungenersatztherapie/ -unterstützung		Ja	Lungenunterstützung
AA35	Gerät zur analen Sphinktermanometrie	Afterdruckmessgerät		
AA52	Laboranalyseautomaten für Hämatologie, klinische Chemie, Gerinnung und Mikrobiologie	Laborgeräte zur Messung von Blutwerten bei Blutkrankheiten, Stoffwechselleiden, Gerinnungsleiden und Infektionen	Ja	
AA53	Laparoskop	Bauchhöhlenspiegelungsgerät		
AA22	Magnetresonanztomograph (MRT)	Schnittbildverfahren mittels starker Magnetfelder und elektromagnetischer Wechselfelder	Nein	
AA23	Mammographiegerät	Röntgengerät für die weibliche Brustdrüse		
AA27	Röntgengerät/Durchleuchtungsggerät		Ja	
AA29	Sonographiegerät/Dopplersonographiegerät/Duplexsonographiegerät	Ultraschallgerät/mit Nutzung des Dopplereffekts/farbkodierter Ultraschallgerät	Ja	

Nr.	Vorhandene Geräte:	Umgangssprachliche Bezeichnung:	24h:	Kommentar / Erläuterung:
AA32	Szintigraphiescanner/Gamma-sonde	Nuklearmedizinisches Verfahren zur Entdeckung bestimmter, zuvor markierter Gewebe, z. B. Lymphknoten		
AA33	Uroflow/Blasendruckmessung			

B-[18].12 Personelle Ausstattung

B-[18].12.1 Ärzte und Ärztinnen:

	Anzahl	Kommentar/ Erläuterung
Ärzte und Ärztinnen insgesamt (außer Belegärzte und Belegärztinnen)	1 Vollkräfte	Das Personal der Palliativmedizin wird mit aus dem Team der Anästhesie gestellt, daher kann kein eindeutiger Schlüssel zugeteilt werden. Für weitere Informationen kann im Abschnitt der Klinik für Anästhesiologie und Intensivmedizin nachgelesen werden.
davon Fachärzte und Fachärztinnen	1 Vollkräfte	
Belegärzte und Belegärztinnen (nach § 121 SGB V)	0 Personen	

Ärztliche Fachexpertise der Abteilung:

Nr.	Facharztbezeichnung:	Kommentar / Erläuterung:
AQ01	Anästhesiologie	
AQ59	Transfusionsmedizin	

Nr.	Zusatzweiterbildung (fakultativ):	Kommentar / Erläuterung:
ZF15	Intensivmedizin	
ZF28	Notfallmedizin	
ZF30	Palliativmedizin	
ZF42	Spezielle Schmerztherapie	

B-[18].12.2 Pflegepersonal:

	Anzahl	Ausbildungsdauer	Kommentar/ Erläuterung
Gesundheits- und Krankenpfleger und Gesundheits- und Krankenpflegerinnen	7 Vollkräfte	3 Jahre	
Gesundheits- und Kinderkrankenpfleger und Gesundheits- und Kinderkrankenpflegerinnen	0 Vollkräfte	3 Jahre	
Altenpfleger und Altenpflegerinnen	0 Vollkräfte	3 Jahre	
Pflegeassistenten und Pflegeassistentinnen	0 Vollkräfte	2 Jahre	
Krankenpflegehelfer und Krankenpflegehelferinnen	0 Vollkräfte	1 Jahr	
Pflegehelfer und Pflegehelferinnen	0 Vollkräfte	ab 200 Std. Basiskurs	
Entbindungspfleger und Hebammen	0 Personen	3 Jahre	
Operationstechnische Assistenten und Operationstechnische Assistentinnen	0 Vollkräfte	3 Jahre	

B-[18].12.3 Spezielles therapeutisches Personal:Für die Organisationseinheit/Fachabteilung steht folgendes spezielles therapeutisches Personal zur Verfügung:

Nr.	Spezielles therapeutisches Personal:	Kommentar/ Erläuterung:
SP52	Asthmaberater und Asthmaberaterin/Asthmatherapeut und Asthmatherapeutin/Asthmatrainer und Asthmatrainerin	
SP32	Bobath-Therapeut und Bobath-Therapeutin für Erwachsene und/oder Kinder	

Nr.	Spezielles therapeutisches Personal:	Kommentar/ Erläuterung:
SP35	Diabetologe und Diabetologin/Diabetesassistent und Diabetesassistentin/Diabetesberater und Diabetesberaterin/Diabetesbeauftragter und Diabetesbeauftragte/Wundassistent und Wundassistentin DDG/Diabetesfachkraft Wundmanagement	
SP04	Diätassistent und Diätassistentin	
SP36	Entspannungspädagoge und Entspannungspädagogin/Entspannungstherapeut und Entspannungstherapeutin/Entspannungstrainer und Entspannungstrainerin (mit psychologischer, therapeutischer und pädagogischer Vorbildung)/Heileurhythmielehrer und Heileurhythmielehrerin/Feldenkraislehrer und Feldenkraislehrerin	
SP11	Kinästhetikbeauftragter und Kinästhetikbeauftragte	
SP13	Kunsttherapeut und Kunsttherapeutin/Maltherapeut und Maltherapeutin/Gestaltungstherapeut und Gestaltungstherapeutin/ Bibliotheraut und Bibliotherautin	
SP14	Logopäde und Logopädin/Sprachheilpädagogin und Sprachheilpädagogin/Klinischer Linguist und Klinische Linguistin/Sprechwissenschaftler und Sprechwissenschaftlerin/Phonetiker und Phonetikerin	
SP42	Manualtherapeut und Manualtherapeutin	
SP15	Masseur/Medizinischer Bademeister und Masseurin/Medizinische Bademeisterin	
SP17	Oecotrophologe und Oecotrophologin/Ernährungswissenschaftler und Ernährungswissenschaftlerin	

Nr.	Spezielles therapeutisches Personal:	Kommentar/ Erläuterung:
SP21	Physiotherapeut und Physiotherapeutin	
SP22	Podologe und Podologin/Fußpfleger und Fußpflegerin	
SP26	Sozialpädagogin und Sozialpädagoge	
SP27	Stomatherapeut und Stomatherapeutin	
SP47	Urotherapeut und Urotherapeutin	
SP28	Wundmanager und Wundmanagerin/Wundberater und Wundberaterin/Wundexperte und Wundexpertin/Wundbeauftragter und Wundbeauftragte	

B-[19] Fachabteilung Kinder -und Jugendpsychiatrie/ Tagesklinik

B-[19].1 Name der Organisationseinheit/Fachabteilung

Kinder -und Jugendpsychiatrie/ Tagesklinik

Art der Abteilung:

Hauptabteilung

Fachabteilungsschlüssel:

3792

Hausanschrift:

Friesenstraße 11

24534 Neumünster

Telefon:

04321 / 405 - 6274

Fax:

04321 / 405 - 6279

E-Mail:

christin.frehse@fek.de

Internet:

<http://www.friedrich-ebert-krankenhaus.de>

Chefärztinnen/-ärzte:

Titel:	Name, Vorname:	Funktion:	Tel. Nr., Email:	Sekretariat:	Belegarzt / KH-Arzt:
	Frehse, Christin	Chefärztin	04321-405-6270 christin.frehse@fek.de	Frau Köster/ Frau Kleyer 04321 405 6271 marianne.kleyer@fek .de;	KH-Arzt

B-[19].2 Versorgungsschwerpunkte [Kinder -und Jugendpsychiatrie/ Tagesklinik]

Nr.	Versorgungsschwerpunkte im Bereich Kinder -und Jugendpsychiatrie/ Tagesklinik:	Kommentar / Erläuterung:
-----	--	--------------------------

Nr.	Versorgungsschwerpunkte im Bereich Kinder -und Jugendpsychiatrie/ Tagesklinik:	Kommentar / Erläuterung:
VP11	Diagnostik, Behandlung, Prävention und Rehabilitation psychischer, psychosomatischer und entwicklungsbedingter Störungen im Säuglings-, Kindes- und Jugendalter	
VP08	Diagnostik und Therapie von Entwicklungsstörungen	
VP07	Diagnostik und Therapie von Intelligenzstörungen	
VP06	Diagnostik und Therapie von Persönlichkeits- und Verhaltensstörungen	
VP09	Diagnostik und Therapie von Verhaltens- und emotionalen Störungen mit Beginn in der Kindheit und Jugend	
VP15	Psychiatrische Tagesklinik	Die Tagesklinik für Kinder- und Jugendpsychiatrie und Psychotherapie in Neumünster ist eine teilstationäre Einrichtung für Familien und deren Kinder, die psychische Probleme haben. Unser Team setzt sich aus folgenden Berufsgruppen zusammen: einer Fachärztin für Kinder- und Jugendpsychiatrie / Psychotherapie, einer Diplom-Psychologin sowie Kinder- und Jugendlichenpsychotherapeutin, einer Assistenzärztin für Kinder- und Jugendpsychiatrie / Psychotherapie, einem Erzieher und einer Erzieherin, einer Kinderkrankenschwester, einem Diplom-Pädagogen einer Motopädin einem Ergotherapeuten

B-[19].3 Medizinisch-pflegerische Leistungsangebote [Kinder -und Jugendpsychiatrie/ Tagesklinik]

Nr.	Medizinisch-pflegerisches Leistungsangebot:	Kommentar / Erläuterung:
MP00	Homöopathie	

B-[19].4 Nicht-medizinische Serviceangebote [Kinder -und Jugendpsychiatrie/ Tagesklinik]

Nr.	Serviceangebot:	Kommentar / Erläuterung:
-----	-----------------	--------------------------

Nr.	Serviceangebot:	Kommentar / Erläuterung:
SA00	Bewegungsraum	
SA00	Ergotherapieaum	
SA00	Essen- und Besprechungsraum	
SA00	Gemeinsames Frühstück- und Mittagessen	Das Essen wird gleich einer Mahlzeit im häuslichen Bereich durch die Kinder persönlich auf die Teller aufgefüllt.
SA00	Gruppenräume	2
SA00	Raum zum Training der sozialen Kompetenz	
SA53	Schuldienst	
SA00	Spieltherapieräume	2 Räume

B-[19].5 Fallzahlen der Organisationseinheit / Fachabteilung

Vollstationäre Fallzahl:

0

B-[19].6 Diagnosen nach ICD

trifft nicht zu / entfällt

B-[19].6.1 Hauptdiagnosen nach ICD

trifft nicht zu / entfällt

B-[19].6.2 Weitere Kompetenzdiagnosen

trifft nicht zu / entfällt

B-[19].7 Prozeduren nach OPS

trifft nicht zu / entfällt

B-[19].7.1 Durchgeführte Prozeduren nach OPS

trifft nicht zu / entfällt

B-[19].7.2 Weitere Kompetenzprozeduren

trifft nicht zu / entfällt

B-[19].8 Ambulante Behandlungsmöglichkeiten

Nr:	Art der Ambulanz:	Bezeichnung der Ambulanz:	Nr. / Leistung:	Kommentar / Erläuterung:
AM02	Psychiatrische Institutsambulanz nach § 118 SGB V	Psychiatrische Institutsambulanz		

B-[19].9 Ambulante Operationen nach § 115b SGB V

trifft nicht zu / entfällt

B-[19].10 Zulassung zum Durchgangs-Arztverfahren der Berufsgenossenschaft

nicht vorhanden

B-[19].11 Apparative Ausstattung

Nr.	Vorhandene Geräte:	Umgangssprachliche Bezeichnung:	24h:	Kommentar / Erläuterung:
AA08	Computertomograph (CT)	Schichtbildverfahren im Querschnitt mittels Röntgenstrahlen	Ja	
AA10	Elektroenzephalographiegerät (EEG)	Hirnstrommessung	Nein	
AA22	Magnetresonanztomograph (MRT)	Schnittbildverfahren mittels starker Magnetfelder und elektromagnetischer Wechselfelder	Nein	

B-[19].12 Personelle Ausstattung

B-[19].12.1 Ärzte und Ärztinnen:

	Anzahl	Kommentar/ Erläuterung
Ärzte und Ärztinnen insgesamt (außer Belegärzte und Belegärztinnen)	4 Vollkräfte	
davon Fachärzte und Fachärztinnen	2 Vollkräfte	
Belegärzte und Belegärztinnen (nach § 121 SGB V)	0 Personen	

Ärztliche Fachexpertise der Abteilung:

Nr.	Facharztbezeichnung:	Kommentar / Erläuterung:
AQ63	Allgemeinmedizin	
AQ37	Kinder- und Jugendpsychiatrie	
AQ00	Kinder- und Jugendpsychotherapeuten	

Nr.	Zusatzweiterbildung (fakultativ):	Kommentar / Erläuterung:
ZF13	Homöopathie	

B-[19].12.2 Pflegepersonal:

	Anzahl	Ausbildungsdauer	Kommentar/ Erläuterung
Gesundheits- und Krankenpfleger und Gesundheits- und Krankenpflegerinnen	0 Vollkräfte	3 Jahre	
Gesundheits- und Kinderkrankenpfleger und Gesundheits- und Kinderkrankenpflegerinnen	1 Vollkräfte	3 Jahre	
Altenpfleger und Altenpflegerinnen	0 Vollkräfte	3 Jahre	
Pflegeassistenten und Pflegeassistentinnen	0 Vollkräfte	2 Jahre	
Krankenpflegehelfer und Krankenpflegehelferinnen	0 Vollkräfte	1 Jahr	
Pflegehelfer und Pflegehelferinnen	0 Vollkräfte	ab 200 Std. Basiskurs	
Entbindungspfleger und Hebammen	0 Personen	3 Jahre	
Operationstechnische Assistenten und Operationstechnische Assistentinnen	0 Vollkräfte	3 Jahre	

B-[19].12.3 Spezielles therapeutisches Personal: Für die Organisationseinheit/Fachabteilung

steht folgendes spezielles therapeutisches Personal zur Verfügung:

Nr.	Spezielles therapeutisches Personal:	Kommentar/ Erläuterung:
SP05	Ergotherapeut und Ergotherapeutin/Arbeits- und Beschäftigungstherapeut und Arbeits- und Beschäftigungstherapeutin	
SP06	Erzieher und Erzieherin	
SP54	Kinder- und Jugendlichenpsychotherapeut und Kinder- und Jugendlichenpsychotherapeutin	
SP14	Logopäde und Logopädin/Sprachheilpädagoge und Sprachheilpädagogin/Klinischer Linguist und Klinische Linguistin/Sprechwissenschaftler und Sprechwissenschaftlerin/Phonetiker und Phonetikerin	
SP44	Motopäde und Motopädin/Motopädagoge und Motopädagogin/ Mototherapeut und Mototherapeutin/Motologe und Motologin	
SP23	Psychologe und Psychologin	
SP24	Psychologischer Psychotherapeut und Psychologische Psychotherapeutin	
SP25	Sozialarbeiter und Sozialarbeiterin	
SP26	Sozialpädagoge und Sozialpädagogin	

B-[20] Fachabteilung Neurochirurgische Belegabteilung

B-[20].1 Name der Organisationseinheit/Fachabteilung

Neurochirurgische Belegabteilung

Art der Abteilung:

Belegabteilung

Fachabteilungsschlüssel:

1700

Hausanschrift:

Friesenstraße 11

24534 Neumünster

Postanschrift:

Postfach Station 44

Telefon:

04321 / 4054450

Internet:

<http://www.friedrich-ebert-krankenhaus.de>

Chefärztinnen/-ärzte:

Titel:	Name, Vorname:	Funktion:	Tel. Nr., Email:	Sekretariat:	Belegarzt / KH-Arzt:
Dr. med.	Baum, Holger	Belegarzt	04321-2522570 holger.baum@fek.de	sekretariat.neurochir urgie@fek.de	Belegarzt
Dr. med.	Fritsch, Georg E. J.	Belegarzt	0431/ 6667280 neurochirurgie- nord@web.de		Belegarzt
Dr. med. Dipl. Psych.	Mihajlovic , Zoran	Belegarzt	0431-6667280 neurochirurgie- nord@web.de		Belegarzt
	Plötz, Björn-Moritz	Belegarzt	0431 6667280 neurochirurgie- nord@web.de		Belegarzt

B-[20].2 Versorgungsschwerpunkte [Neurochirurgische Belegabteilung]

trifft nicht zu / entfällt

B-[20].3 Medizinisch-pflegerische Leistungsangebote [Neurochirurgische Belegabteilung]

trifft nicht zu / entfällt

B-[20].4 Nicht-medizinische Serviceangebote [Neurochirurgische Belegabteilung]

Nr.	Serviceangebot:	Kommentar / Erläuterung:
SA09	Unterbringung Begleitperson	

B-[20].5 Fallzahlen der Organisationseinheit / Fachabteilung

Vollstationäre Fallzahl:

281

B-[20].6 Diagnosen nach ICD

B-[20].6.1 Hauptdiagnosen nach ICD

Rang	ICD-10- Ziffer* (3-stellig):	Fallzahl:	Umgangssprachliche Bezeichnung:
1	M51	108	Sonstiger Bandscheibenschaden
2	M48	49	Sonstige Krankheit der Wirbelsäule
3	M50	26	Bandscheibenschaden im Halsbereich
4	G54	25	Krankheit von Nervenwurzeln bzw. Nervengeflechten
5	M53	15	Sonstige Krankheit der Wirbelsäule bzw. des Rückens[, die nicht an anderen Stellen der internationalen Klassifikation der Krankheiten (ICD-10) eingeordnet ist]
6	M54	8	Rückenschmerzen
7	M96	7	Krankheit des Muskel-Skelett-Systems nach medizinischen Maßnahmen
8	G56	6	Funktionsstörung eines Nervs am Arm bzw. an der Hand
9	C71	<= 5	Gehirnkrebs
9	C79	<= 5	Absiedlung (Metastase) einer Krebserkrankung in sonstigen Körperregionen
9	D32	<= 5	Gutartiger Tumor der Hirnhäute bzw. der Rückenmarkshäute

Rang	ICD-10- Ziffer* (3-stellig):	Fallzahl:	Umgangssprachliche Bezeichnung:
9	D33	<= 5	Gutartiger Hirntumor, Hirnnerventumor bzw. Rückenmarkstumor
9	D36	<= 5	Gutartiger Tumor an sonstigen bzw. vom Arzt nicht näher bezeichneten Körperstellen
9	D43	<= 5	Tumor des Gehirns bzw. des Rückenmarks ohne Angabe, ob gutartig oder bösartig
9	D48	<= 5	Tumor an sonstigen bzw. vom Arzt nicht näher bezeichneten Körperregionen ohne Angabe, ob gutartig oder bösartig
9	G06	<= 5	Abgekapselte eitrige Entzündungsherde (Abszesse) und entzündliche Knoten (Granulome) innerhalb des Schädels bzw. Wirbelkanals
9	G35	<= 5	Multiple Sklerose
9	G45	<= 5	Kurzzeitige Durchblutungsstörung des Gehirns (TIA) bzw. verwandte Störungen
9	G62	<= 5	Sonstige Funktionsstörung mehrerer Nerven
9	I21	<= 5	Akuter Herzinfarkt
9	M42	<= 5	Abnutzung der Knochen und Knorpel der Wirbelsäule
9	M43	<= 5	Sonstige Verformung der Wirbelsäule bzw. des Rückens
9	M46	<= 5	Sonstige Entzündung der Wirbelsäule
9	M47	<= 5	Gelenkverschleiß (Arthrose) der Wirbelsäule
9	M80	<= 5	Knochenbruch bei normaler Belastung aufgrund einer Verminderung der Knochendichte - Osteoporose
9	R52	<= 5	Schmerz
9	S13	<= 5	Verrenkung, Verstauchung oder Zerrung von Gelenken bzw. Bändern des Halses
9	S22	<= 5	Knochenbruch der Rippe(n), des Brustbeins bzw. der Brustwirbelsäule
9	S32	<= 5	Knochenbruch der Lendenwirbelsäule bzw. des Beckens
9	T81	<= 5	Komplikationen bei ärztlichen Eingriffen

* Hauptdiagnose gemäß der jeweils geltenden Fassung der Deutschen Kodierrichtlinien

B-[20].6.2 Weitere Kompetenzdiagnosen

keine Angaben

B-[20].7 Prozeduren nach OPS

B-[20].7.1 Durchgeführte Prozeduren nach OPS

Rang	OPS-301 Ziffer (4-stellig):	Anzahl:	Umgangssprachliche Bezeichnung:
------	--------------------------------	---------	---------------------------------

Rang	OPS-301 Ziffer (4-stellig):	Anzahl:	Umgangssprachliche Bezeichnung:
1	5-032	274	Operativer Zugang zur Lendenwirbelsäule, zum Kreuzbein bzw. zum Steißbein
2	5-831	199	Operative Entfernung von erkranktem Bandscheibengewebe
3	5-984	169	Operation unter Verwendung optischer Vergrößerungshilfen, z.B. Lupenbrille, Operationsmikroskop
4	5-835	55	Operative Befestigung von Knochen der Wirbelsäule mit Hilfsmitteln wie Schrauben oder Platten
5	3-203	52	Computertomographie (CT) der Wirbelsäule und des Rückenmarks ohne Kontrastmittel
6	5-033	50	Operativer Einschnitt in den Wirbelkanal
7	5-832	40	Operative Entfernung von erkranktem Knochen- bzw. Gelenkgewebe der Wirbelsäule
8	5-030	39	Operativer Zugang zum Übergang zwischen Kopf und Hals bzw. zur Halswirbelsäule
9	5-836	32	Operative Versteifung der Wirbelsäule - Spondylodese
10	8-561	25	Funktionsorientierte körperliche Übungen und Anwendungen
11	3-802	16	Kernspintomographie (MRT) von Wirbelsäule und Rückenmark ohne Kontrastmittel
12	5-839	13	Sonstige Operation an der Wirbelsäule
13	5-834	11	Operatives Einrichten von Brüchen der Wirbelsäule (geschlossene Reposition) und Befestigung der Knochen mit Hilfsmitteln wie Schrauben oder Platten
14	5-038	9	Operation an den Hirnwasserräumen im Rückenmarkskanal
15	3-200	8	Computertomographie (CT) des Schädels ohne Kontrastmittel
16	3-823	7	Kernspintomographie (MRT) von Wirbelsäule und Rückenmark mit Kontrastmittel
16	5-056	7	Operation zur Lösung von Verwachsungen um einen Nerv bzw. zur Druckentlastung des Nerven oder zur Aufhebung der Nervenfunktion
18	8-919	6	Umfassende Schmerzbehandlung bei akuten Schmerzen
19	1-207	<= 5	Messung der Gehirnströme - EEG
19	1-275	<= 5	Untersuchung der linken Herzhälfte mit einem über die Schlagader ins Herz gelegten Schlauch (Katheter)
19	1-510	<= 5	Entnahme einer Gewebeprobe (Biopsie) aus Gehirn bzw. Hirnhäuten durch operativen Einschnitt und Eröffnung der Schädeldecke
19	3-206	<= 5	Computertomographie (CT) des Beckens ohne Kontrastmittel
19	3-20x	<= 5	Sonstige Computertomographie (CT) ohne Kontrastmittel
19	3-220	<= 5	Computertomographie (CT) des Schädels mit Kontrastmittel
19	3-222	<= 5	Computertomographie (CT) des Brustkorbes mit Kontrastmittel

Rang	OPS-301 Ziffer (4-stellig):	Anzahl:	Umgangssprachliche Bezeichnung:
19	3-225	<= 5	Computertomographie (CT) des Bauches mit Kontrastmittel
19	3-226	<= 5	Computertomographie (CT) des Beckens mit Kontrastmittel
19	3-601	<= 5	Röntgendarstellung der Schlagadern des Halses mit Kontrastmittel
19	3-602	<= 5	Röntgendarstellung des Aortenbogens mit Kontrastmittel
19	3-606	<= 5	Röntgendarstellung der Schlagadern der Arme mit Kontrastmittel

B-[20].7.2 Weitere Kompetenzprozeduren

keine Angaben

B-[20].8 Ambulante Behandlungsmöglichkeiten

Nr:	Art der Ambulanz:	Bezeichnung der Ambulanz:	Nr. / Leistung:	Kommentar / Erläuterung:
AM15	Belegarztpraxis am Krankenhaus			

B-[20].9 Ambulante Operationen nach § 115b SGB V

Rang	OPS-Ziffer (4-stellig):	Anzahl:	Umgangssprachliche Bezeichnung:
1	5-056	64	Operation zur Lösung von Verwachsungen um einen Nerv bzw. zur Druckentlastung des Nervs oder zur Aufhebung der Nervenfunktion
2	5-039	<= 5	Sonstige Operation am Rückenmark bzw. an den Rückenmarkshäuten
2	5-057	<= 5	Operation zur Lösung von Verwachsungen um einen Nerv bzw. zur Druckentlastung des Nervs oder zur Aufhebung der Nervenfunktion mit Verlagerung des Nervs
2	5-841	<= 5	Operation an den Bändern der Hand

B-[20].10 Zulassung zum Durchgangs-Arztverfahren der Berufsgenossenschaft

nicht vorhanden

B-[20].11 Apparative Ausstattung

Nr.	Vorhandene Geräte:	Umgangssprachliche Bezeichnung:	24h:	Kommentar / Erläuterung:
AA58	24h-Blutdruck-Messung			
AA59	24h-EKG-Messung			
AA63	72h-Blutzucker-Messung			
AA38	Beatmungsgeräte/CPAP-Geräte	Maskenbeatmungsgerät mit dauerhaft positivem Beatmungsdruck	Ja	
AA03	Belastungs-EKG/Ergometrie	Belastungstest mit Herzstrommessung		
AA07	Cell Saver	Eigenblutaufbereitungsgerät	Ja	
AA08	Computertomograph (CT)	Schichtbildverfahren im Querschnitt mittels Röntgenstrahlen	Ja	
AA40	Defibrillator	Gerät zur Behandlung von lebensbedrohlichen Herzrhythmusstörungen	Ja	
AA10	Elektroenzephalographiegerät (EEG)	Hirnstrommessung	Nein	
AA11	Elektromyographie (EMG)/Gerät zur Bestimmung der Nervenleitgeschwindigkeit	Messung feinsten elektrischer Ströme im Muskel		
AA15	Geräte zur Lungenersatztherapie/ -unterstützung		Ja	Geräte zur Lungenunterstützung sind vorhanden.
AA52	Laboranalyseautomaten für Hämatologie, klinische Chemie, Gerinnung und Mikrobiologie	Laborgeräte zur Messung von Blutwerten bei Blutkrankheiten, Stoffwechselleiden, Gerinnungsleiden und Infektionen	Ja	
AA22	Magnetresonanztomograph (MRT)	Schnittbildverfahren mittels starker Magnetfelder und elektromagnetischer Wechselfelder	Ja	
AA27	Röntgengerät/Durchleuchtungsggerät		Ja	
AA29	Sonographiegerät/Dopplersonographiegerät/Duplexsonographiegerät	Ultraschallgerät/mit Nutzung des Dopplereffekts/farbkodierter Ultraschall	Ja	

B-[20].12 Personelle Ausstattung

B-[20].12.1 Ärzte und Ärztinnen:

	Anzahl	Kommentar/ Erläuterung
Ärzte und Ärztinnen insgesamt (außer Belegärzte und Belegärztinnen)	0 Vollkräfte	
davon Fachärzte und Fachärztinnen	0 Vollkräfte	
Belegärzte und Belegärztinnen (nach § 121 SGB V)	4 Personen	

B-[20].12.2 Pflegepersonal:

	Anzahl	Ausbildungsdauer	Kommentar/ Erläuterung
Gesundheits- und Krankenpfleger und Gesundheits- und Krankenpflegerinnen	6 Vollkräfte	3 Jahre	
Gesundheits- und Kinderkrankenpfleger und Gesundheits- und Kinderkrankenpflegerinn en	0 Vollkräfte	3 Jahre	
Altenpfleger und Altenpflegerinnen	0 Vollkräfte	3 Jahre	
Pflegeassistenten und Pflegeassistentinnen	1 Vollkräfte	2 Jahre	In der Qualifikation der Pflegeassistenz sind die Stationsekretärinnen abgebildet
Krankenpflegehelfer und Krankenpflegehelferinne n	1 Vollkräfte	1 Jahr	
Pflegehelfer und Pflegehelferinnen	0 Vollkräfte	ab 200 Std. Basiskurs	
Entbindungspfleger und Hebammen	0 Personen	3 Jahre	
Operationstechnische Assistenten und Operationstechnische Assistentinnen	0 Vollkräfte	3 Jahre	

B-[20].12.3 Spezielles therapeutisches Personal:Für die Organisationseinheit/Fachabteilung steht folgendes spezielles therapeutisches Personal zur Verfügung:

Nr.	Spezielles therapeutisches Personal:	Kommentar/ Erläuterung:
SP52	Asthmaberater und Asthmaberaterin/Asthmathérapeut und Asthmatherapeutin/Asthmatrainer und Asthmatrainerin	
SP32	Bobath-Therapeut und Bobath-Therapeutin für Erwachsene und/oder Kinder	
SP35	Diabetologe und Diabetologin/Diabetesassistent und Diabetesassistentin/Diabetesberater und Diabetesberaterin/Diabetesbeauftragter und Diabetesbeauftragte/Wundassistent und Wundassistentin DDG/Diabetesfachkraft Wundmanagement	
SP04	Diätassistent und Diätassistentin	
SP36	Entspannungspädagoge und Entspannungspädagogin/Entspannungstherapeut und Entspannungstherapeutin/Entspannungstrainer und Entspannungstrainerin (mit psychologischer, therapeutischer und pädagogischer Vorbildung)/Heileurhythmielehrer und Heileurhythmielehrerin/Feldenkraislehrer und Feldenkraislehrerin	
SP05	Ergotherapeut und Ergotherapeutin/Arbeits- und Beschäftigungstherapeut und Arbeits- und Beschäftigungstherapeutin	
SP11	Kinästhetikbeauftragter und Kinästhetikbeauftragte	

Nr.	Spezielles therapeutisches Personal:	Kommentar/ Erläuterung:
SP14	Logopäde und Logopädin/Sprachheilpädagoge und Sprachheilpädagogin/Klinischer Linguist und Klinische Linguistin/Sprechwissenschaftler und Sprechwissenschaftlerin/Phonetiker und Phonetikerin	
SP42	Manualtherapeut und Manualtherapeutin	
SP15	Masseur/Medizinischer Bademeister und Masseurin/Medizinische Bademeisterin	
SP17	Oecotrophologe und Oecotrophologin/Ernährungswissenschaftler und Ernährungswissenschaftlerin	
SP21	Physiotherapeut und Physiotherapeutin	
SP22	Podologe und Podologin/Fußpfleger und Fußpflegerin	
SP26	Sozialpädagoge und Sozialpädagogin	
SP27	Stomatherapeut und Stomatherapeutin	
SP47	Urotherapeut und Urotherapeutin	
SP28	Wundmanager und Wundmanagerin/Wundberater und Wundberaterin/Wundexperte und Wundexpertin/Wundbeauftragter und Wundbeauftragte	

B-[21] Fachabteilung Hals-, Nasen-, Ohrenheilkunde

B-[21].1 Name der Organisationseinheit/Fachabteilung

Hals-, Nasen-, Ohrenheilkunde

Art der Abteilung:

Belegabteilung

Fachabteilungsschlüssel:

2600

Hausanschrift:

Friesenstraße 11

24534 Neumünster

Telefon:

04321 / 405 - 4050

Fax:

04321 / 405 - 1609

E-Mail:

info@fek.de

Internet:

<http://www.friedrich-ebert-krankenhaus.de>

Chefärztinnen/-ärzte:

Titel:	Name, Vorname:	Funktion:	Tel. Nr., Email:	Sekretariat:	Belegarzt / KH-Arzt:
Dr. med.	Jenckel, Eberhard		04321-42270		Belegarzt
Dr. med.	Meister, Dirk		04321-14055		Belegarzt
Dr. med.	Wellbrock, Martin		04321-14055		Belegarzt
Dr. med.	Klinger, Michael		04321-43836		Belegarzt
Dr. med.	Kraft, Elisabeth		04321-43584		Belegarzt

B-[21].2 Versorgungsschwerpunkte [Hals-, Nasen-, Ohrenheilkunde]

trifft nicht zu / entfällt

B-[21].3 Medizinisch-pflegerische Leistungsangebote [Hals-, Nasen-, Ohrenheilkunde]

trifft nicht zu / entfällt

B-[21].4 Nicht-medizinische Serviceangebote [Hals-, Nasen-, Ohrenheilkunde]

Nr.	Serviceangebot:	Kommentar / Erläuterung:
SA09	Unterbringung Begleitperson	

B-[21].5 Fallzahlen der Organisationseinheit / Fachabteilung

Vollstationäre Fallzahl:

239

B-[21].6 Diagnosen nach ICD

B-[21].6.1 Hauptdiagnosen nach ICD

Rang	ICD-10- Ziffer* (3-stellig):	Fallzahl:	Umgangssprachliche Bezeichnung:
1	J35	149	Anhaltende (chronische) Krankheit der Gaumen- bzw. Rachenmandeln
2	J34	54	Sonstige Krankheit der Nase bzw. der Nasennebenhöhlen
3	J32	18	Anhaltende (chronische) Nasennebenhöhlenentzündung
4	J33	6	Nasenpolyp
5	H61	<= 5	Sonstige Krankheit der Ohrmuschel bzw. des Gehörgangs
5	H66	<= 5	Eitrige bzw. andere Form der Mittelohrentzündung
5	H71	<= 5	Eitrige Entzündung des Mittelohrs mit Zerstörung von Knochen und fortschreitender Schwerhörigkeit - Cholesteatom
5	H72	<= 5	Trommelfellriss, die nicht durch Verletzung verursacht ist
5	J38	<= 5	Krankheit der Stimmlippen bzw. des Kehlkopfes
5	Q17	<= 5	Sonstige angeborene Fehlbildung des Ohres
5	S02	<= 5	Knochenbruch des Schädels bzw. der Gesichtsschädelknochen
5	T81	<= 5	Komplikationen bei ärztlichen Eingriffen

* Hauptdiagnose gemäß der jeweils geltenden Fassung der Deutschen Kodierrichtlinien

B-[21].6.2 Weitere Kompetenzdiagnosen

keine Angaben

B-[21].7 Prozeduren nach OPS

B-[21].7.1 Durchgeführte Prozeduren nach OPS

Rang	OPS-301 Ziffer (4-stellig):	Anzahl:	Umgangssprachliche Bezeichnung:
1	5-281	110	Operative Entfernung der Gaumenmandeln (ohne Entfernung der Rachenmandel) - Tonsillektomie ohne Adenotomie
2	5-215	63	Operation an der unteren Nasenmuschel
3	5-214	59	Operative Entfernung bzw. Wiederherstellung der Nasenscheidewand
4	5-282	31	Operative Entfernung von Gaumen- und Rachenmandeln
5	5-200	24	Operativer Einschnitt in das Trommelfell
6	5-285	18	Operative Entfernung der Rachenmandeln bzw. ihrer Wucherungen (ohne Entfernung der Gaumenmandeln)
7	5-222	17	Operation am Siebbein bzw. an der Keilbeinhöhle
8	5-289	11	Sonstige Operation an Gaumen- bzw. Rachenmandeln
9	5-224	9	Operation an mehreren Nasennebenhöhlen
10	5-275	6	Operative Korrektur des harten Gaumens - Palatoplastik
11	1-440	<= 5	Entnahme einer Gewebeprobe (Biopsie) aus dem oberem Verdauungstrakt, den Gallengängen bzw. der Bauchspeicheldrüse bei einer Spiegelung
11	1-548	<= 5	Entnahme einer Gewebeprobe (Biopsie) aus dem Nasenrachen durch operativen Einschnitt
11	1-632	<= 5	Untersuchung der Speiseröhre, des Magens und des Zwölffingerdarms durch eine Spiegelung
11	5-184	<= 5	Operative Korrektur abstehender Ohren
11	5-185	<= 5	Operative Formung bzw. wiederherstellende Operation am äußeren Gehörgang
11	5-194	<= 5	Operativer Verschluss des Trommelfells (Typ I)
11	5-195	<= 5	Operativer Verschluss des Trommelfells oder wiederherstellende Operation an den Gehörknöchelchen
11	5-201	<= 5	Entfernung eines Paukenröhrchens aus der Ohrtrompete
11	5-205	<= 5	Sonstige operative Entfernung an Mittel- bzw. Innenohr
11	5-212	<= 5	Operative Entfernung oder Zerstörung von erkranktem Gewebe der Nase
11	5-216	<= 5	Operatives Einrichten (Reposition) eines Nasenbruchs

Rang	OPS-301 Ziffer (4-stellig):	Anzahl:	Umgangssprachliche Bezeichnung:
11	5-221	<= 5	Operation an der Kieferhöhle
11	5-223	<= 5	Operation an der Stirnhöhle
11	5-300	<= 5	Operative Entfernung oder Zerstörung von erkranktem Gewebe des Kehlkopfes
11	5-894	<= 5	Operative Entfernung von erkranktem Gewebe an Haut bzw. Unterhaut
11	5-983	<= 5	Erneute Operation
11	5-988	<= 5	Operation unter Anwendung eines Navigationssystems, das während der Operation aktuelle 3D-Bilder des Operationsgebietes anzeigt
11	8-171	<= 5	Behandlung durch Spülung (Lavage) des Ohres

B-[21].7.2 Weitere Kompetenzprozeduren

keine Angaben

B-[21].8 Ambulante Behandlungsmöglichkeiten

trifft nicht zu / entfällt

B-[21].9 Ambulante Operationen nach § 115b SGB V

Rang	OPS-Ziffer (4-stellig):	Anzahl:	Umgangssprachliche Bezeichnung:
1	5-285	200	Operative Entfernung der Rachenmandeln bzw. ihrer Wucherungen (ohne Entfernung der Gaumenmandeln)
2	5-200	47	Operativer Einschnitt in das Trommelfell
3	5-184	13	Operative Korrektur absteher Ohren
4	5-194	9	Operativer Verschluss des Trommelfells (Typ I)
5	5-195	<= 5	Operativer Verschluss des Trommelfells oder wiederherstellende Operation an den Gehörknöchelchen
5	5-214	<= 5	Operative Entfernung bzw. Wiederherstellung der Nasenscheidewand
5	5-216	<= 5	Operatives Einrichten (Reposition) eines Nasenbruchs
5	5-300	<= 5	Operative Entfernung oder Zerstörung von erkranktem Gewebe des Kehlkopfes
5	5-316	<= 5	Wiederherstellende Operation an der Luftröhre
5	8-100	<= 5	Fremdkörperentfernung durch Spiegelung

B-[21].10 Zulassung zum Durchgangs-Arztverfahren der Berufsgenossenschaft
nicht vorhanden

B-[21].11 Apparative Ausstattung

Nr.	Vorhandene Geräte:	Umgangssprachliche Bezeichnung:	24h:	Kommentar / Erläuterung:
AA08	Computertomograph (CT)	Schichtbildverfahren im Querschnitt mittels Röntgenstrahlen	Ja	
AA40	Defibrillator	Gerät zur Behandlung von lebensbedrohlichen Herzrhythmusstörungen	Ja	
AA22	Magnetresonanztomograph (MRT)	Schnittbildverfahren mittels starker Magnetfelder und elektromagnetischer Wechselfelder	Nein	
AA24	OP-Navigationsgerät			
AA27	Röntgengerät/Durchleuchtungsg erät		Ja	
AA29	Sonographiegerät/Dopplersonog raphiegerät/Duplexsonographieg erät	Ultraschallgerät/mit Nutzung des Dopplereffekts/farbkodierter Ultraschall	Ja	

B-[21].12 Personelle Ausstattung

B-[21].12.1 Ärzte und Ärztinnen:

	Anzahl	Kommentar/ Erläuterung
Ärzte und Ärztinnen insgesamt (außer Belegärzte und Belegärztinnen)	0 Vollkräfte	
davon Fachärzte und Fachärztinnen	0 Vollkräfte	
Belegärzte und Belegärztinnen (nach § 121 SGB V)	5 Personen	

Ärztliche Fachexpertise der Abteilung:

Nr.	Facharztbezeichnung:	Kommentar / Erläuterung:
AQ18	Hals-Nasen-Ohrenheilkunde	

B-[21].12.2 Pflegepersonal:

	Anzahl	Ausbildungsdauer	Kommentar/ Erläuterung
Gesundheits- und Krankenpfleger und Gesundheits- und Krankenpflegerinnen	0 Vollkräfte	3 Jahre	Belegarztsystem Die Pflegekräfte werden jeweils gestellt und sind nicht numerisch zu erfassen.
Gesundheits- und Kinderkrankpfleger und Gesundheits- und Kinderkrankpflegerinnen	0 Vollkräfte	3 Jahre	
Altenpfleger und Altenpflegerinnen	0 Vollkräfte	3 Jahre	
Pflegeassistenten und Pflegeassistentinnen	0 Vollkräfte	2 Jahre	
Krankenpflegehelfer und Krankenpflegehelferinnen	0 Vollkräfte	1 Jahr	
Pflegehelfer und Pflegehelferinnen	0 Vollkräfte	ab 200 Std. Basiskurs	
Entbindungspfleger und Hebammen	0 Personen	3 Jahre	
Operationstechnische Assistenten und Operationstechnische Assistentinnen	0 Vollkräfte	3 Jahre	

B-[21].12.3 Spezielles therapeutisches Personal:Für die Organisationseinheit/Fachabteilung steht folgendes spezielles therapeutisches Personal zur Verfügung:

Nr.	Spezielles therapeutisches Personal:	Kommentar/ Erläuterung:

Nr.	Spezielles therapeutisches Personal:	Kommentar/ Erläuterung:
SP52	Asthmaberater und Asthmaberaterin/Asthmathérapeut und Asthmatherapeutin/Asthmatrainer und Asthmatrainerin	
SP32	Bobath-Therapeut und Bobath-Therapeutin für Erwachsene und/oder Kinder	
SP35	Diabetologe und Diabetologin/Diabetesassistent und Diabetesassistentin/Diabetesberater und Diabetesberaterin/Diabetesbeauftragter und Diabetesbeauftragte/Wundassistent und Wundassistentin DDG/Diabetesfachkraft Wundmanagement	
SP04	Diätassistent und Diätassistentin	
SP36	Entspannungspädagoge und Entspannungspädagogin/Entspannungstherapeut und Entspannungstherapeutin/Entspannungstrainer und Entspannungstrainerin (mit psychologischer, therapeutischer und pädagogischer Vorbildung)/Heileurhythmielhrer und Heileurhythmielhrerin/Feldenkraislehrer und Feldenkraislehrerin	
SP05	Ergotherapeut und Ergotherapeutin/Arbeits- und Beschäftigungstherapeut und Arbeits- und Beschäftigungstherapeutin	
SP11	Kinästhetikbeauftragter und Kinästhetikbeauftragte	
SP14	Logopäde und Logopädin/Sprachheilpädagogin und Sprachheilpädagogin/Klinischer Linguist und Klinische Linguistin/Sprechwissenschaftler und Sprechwissenschaftlerin/Phonetiker und Phonetikerin	
SP42	Manualtherapeut und Manualtherapeutin	

Nr.	Spezielles therapeutisches Personal:	Kommentar/ Erläuterung:
SP17	Oecotrophologe und Oecotrophologin/Ernährungswissenschaftler und Ernährungswissenschaftlerin	
SP21	Physiotherapeut und Physiotherapeutin	
SP26	Sozialpädagoge und Sozialpädagogin	
SP27	Stomatherapeut und Stomatherapeutin	
SP47	Urotherapeut und Urotherapeutin	
SP28	Wundmanager und Wundmanagerin/Wundberater und Wundberaterin/Wundexperte und Wundexpertin/Wundbeauftragter und Wundbeauftragte	

Teil C - Qualitätssicherung

C-1 Teilnahme externe vergleichende Qualitätssicherung nach § 137 Abs. 1 Satz 3 Nr. 1 SGB V (BQS-Verfahren)

C-2 Externe Qualitätssicherung nach Landesrecht gemäß § 112 SGB V

Über § 137 SGB V hinaus ist auf Landesebene keine verpflichtende Qualitätssicherung vereinbart.

C-3 Qualitätssicherung bei Teilnahme an Disease-Management-Programmen (DMP) nach § 137f SGB V

Gemäß seinem Leistungsspektrum nimmt das Krankenhaus an folgenden DMP teil:

DMP:	Kommentar / Erläuterung:
Diabetes mellitus Typ 1	
Diabetes mellitus Typ 2	

C-4 Teilnahme an sonstigen Verfahren der externen vergleichenden Qualitätssicherung

trifft nicht zu / entfällt

C-5 Umsetzung der Mindestmengenvereinbarung nach § 137 SGB V

Leistungsbereich:	Mindestmenge:	Erbrachte Menge:	Ausnahmetatbestand:	Kommentar/Erläuterung:
Komplexe Eingriffe am Organsystem Ösophagus	10	8	Personelle Neuausrichtung	Zurzeit läuft ein Nachbesetzungsverfahren. Der Schwerpunkt soll ausgebaut werden.
Komplexe Eingriffe am Organsystem Pankreas	10	17		
Knie-TEP	50	68		

C-6 Umsetzung von Beschlüssen des Gemeinsamen Bundesausschusses zur Qualitätssicherung nach § 137 Abs. 1 Satz 1 Nr. 2 SGB V [neue Fassung] ("Strukturqualitätsvereinbarung")

Nr.	Vereinbarung:	Kommentar/Erläuterung:
CQ02	Vereinbarung über Maßnahmen zur Qualitätssicherung für die stationäre Versorgung von Kindern und Jugendlichen mit hämato-onkologischen Krankheiten	
CQ07	Vereinbarung über Maßnahmen zur Qualitätssicherung der Versorgung von Früh- und Neugeborenen – Perinataler Schwerpunkt	
CQ01	Vereinbarung über Maßnahmen zur Qualitätssicherung für die stationäre Versorgung bei der Indikation Bauchaortenaneurysma	
CQ06	Vereinbarung über Maßnahmen zur Qualitätssicherung der Versorgung von Früh- und Neugeborenen – Perinatalzentrum LEVEL 2	

Teil D - Qualitätsmanagement

D-1 Qualitätspolitik

Wir verstehen uns als Medizinisches Zentrum für die Bevölkerung in Neumünster und Umgebung. Gemeinsam mit den niedergelassenen Ärzten und unseren Partnern bieten wir umfassende medizinische Dienstleistungen an, die wir kontinuierlich weiterentwickeln und den sich ändernden Rahmenbedingungen anpassen. Die aufgestellte Qualitätspolitik dient uns zur Orientierung und zur Ausrichtung auf gemeinsame Ziele.

Das Qualitätsmanagement orientiert sich an den Managementgrundsätzen der DIN EN ISO 9001:2008 als prozessorientiertes Qualitätsmanagementverfahren und rückt die Versorgung der Patienten als Kernprozess unserer Leistung in den Mittelpunkt. Folgende Aspekte in der Qualitätsarbeit sind uns daher wichtig:

Wir ermitteln systematisch die Anforderungen unserer Patienten, Einweiser und Partnern und richten unsere Strukturen und Prozesse nach ihren Anforderungen aus. Die Leitung fördert den systematischen Aufbau eines QM-Systems im FEK unter Einbindung der Beteiligten intern und extern. Die systematische und offene Kommunikations- und Informationskultur gewährleistet die Einbindung der Beteiligten bei der Erarbeitung oder Anpassung von Strukturen und Prozessen.

Es ist uns wichtig, bei der Weiterentwicklung unserer Leistungen das gesamte System Krankenhaus und Kundenanforderungen zu betrachten. Dabei hilft uns z.B. die Kultur der Arbeit in abteilungs- und fachübergreifend zusammengesetzte Projektgruppen. Durch z.B. die Bildung von Zentren oder die Betrachtung der Versorgung bestimmter Patientengruppen gewährleisten wir einen prozessorientierten Ansatz, der die Belange unserer Patienten und externen Partner in den Mittelpunkt stellt.

Die kontinuierliche Überprüfung und Weiterentwicklung unserer Leistungen ist fester Bestandteil unseres Qualitätsmanagement-Systems. Entscheidungen werden bei uns auf der Basis von Zahlen, Daten und Fakten in festgelegten, klaren Strukturen getroffen. Lieferantenbeziehungen zum gegenseitigen Nutzen: Wir pflegen einen intensiven Austausch mit unseren Lieferanten und streben dauerhafte und für beide Seiten gewinnbringende Beziehungen an.

Unternehmensleitlinien

1. Wir stellen den Menschen in den Mittelpunkt unseres Handelns. Das Miteinander ist geprägt von Freundlichkeit und gegenseitiger Wertschätzung.
2. Wir bieten eine hohe fachliche Qualität in Medizin und Pflege.
3. Für uns ist eine persönliche Betreuung und guter Service Grundlage für die Zufriedenheit unserer Patienten.
4. Der Wandel in der Medizin ist für uns Herausforderung zur Gestaltung unserer Zukunft.
5. Die ständige Verbesserung unserer Organisation ist uns Verpflichtung.
6. Engagierte und qualifizierte Mitarbeiter sichern gemeinsam die Zukunft unseres Krankenhauses.
7. Wir fühlen uns zum wirtschaftlichen Handeln verpflichtet.
8. Wir leisten aktive Öffentlichkeitsarbeit und führen den Dialog mit unseren Partnern offen und informativ.
9. Um unsere Position in der Krankenversorgung zu festigen, suchen wir die vertrauensvolle Zusammenarbeit mit externen Partnern.
10. Wir sind uns der Grenzen unseres medizinischen Handelns bewußt.

Führungsleitlinien

1. Wir verfolgen konsequent gemeinsam vereinbarte Ziele.
2. Die Zusammenarbeit ist geprägt von Anerkennung und gegenseitiger Wertschätzung.
3. Eigeninitiative und Übernahme von Verantwortung sind erwünscht und werden gefördert.
4. Aufgaben und Verantwortlichkeiten werden klar verteilt.
5. Anerkennung und konstruktive Kritik sind unabdingbar.
6. Ein offener Umgang mit Fehlern bedeutet für uns Ansporn zur Verbesserung.
7. Konflikte werden offen und konstruktiv gelöst.
8. Wir informieren uns gegenseitig.
9. Absprachen werden verlässlich eingehalten.
10. Für positive Arbeitsatmosphäre tragen alle Verantwortung.
11. Wer führt, ist Vorbild.

Das Pflegeleitbild des FEK

Im Mittelpunkt unserer Pflege steht der Mensch. Für uns ist Pflege die Begleitung durch alle Lebens- und Krankheitsphasen. Die persönliche Lebensgeschichte jedes Einzelnen gehört zu den Grundlagen unseres Handelns. Ein größt mögliches Maß an Selbstständigkeit und Lebenszufriedenheit wird für Sie angestrebt. Wir achten Ihre Persönlichkeit sowie Ihr soziales und kulturelles Umfeld. Dieses erreichen wir durch eine individuelle, bedürfnisorientierte und gesundheitsfördernde Pflege und

Betreuung.

Damit Sie Ihren Gesundheitszustand beibehalten bzw. wieder erlangen können, möchten wir Sie in Ihrem Gesundheits- und Pflegeverständnis unterstützen und fördern. Dazu verfügen wir über eine qualifizierte und praxisnahe Ausbildung, arbeiten kompetent, selbstständig und gleichberechtigt mit anderen anderen Berufsgruppen zusammen.

Unser Weg:

Die einzelnen Pflegebereiche des Friedrich-Ebert-Krankenhauses wollen sich Ihren besonderen Anliegen und Bedürfnissen widmen. Ihr benötigter Pflegebedarf wird individuell eingeschätzt, geplant und organisiert. Dabei werden Ihre vorhandenen Fähigkeiten erhalten, gestärkt und weiter gefördert. Unser Pflegekonzept beinhaltet, Sie aktiv am Genesungsprozess zuteilhaben. Dabei wollen wir Ihre Angehörigen und Freunde mit Ihrem Einverständnis integrieren. Vor diesem Hintergrund stellen wir Ihnen unsere Arbeit nach dem aktuellsten Stand der Pflegewissenschaft und -forschung zur Verfügung. Ihre Erfahrungen mit alternativen Heilmethoden nehmen wir ernst und berücksichtigen diese.

Wir überprüfen unsere Pflegequalität mit dem Ziel, sie kontinuierlich zu verbessern. Unsere Begleitung endet nicht mit Ihrer Entlassung, sondern bezieht weitere Bereiche unseres Gesundheitssystems mit ein. Wir wissen, dass ein Pflegeleitbild kein starres Produkt ist, sondern immer wieder der Überarbeitung und Überprüfung bedarf und sich an den jeweiligen neuen Bedingungen und Veränderungen zu orientieren hat.

D-2 Qualitätsziele

Strategische/operative Ziele:

Qualitätsziele sind Bestandteil von Zielvereinbarungen, die für die Bereiche Ärztlicher Dienst, Pflegedienst und Verwaltung und natürlich auch für die Stabsstelle Qualitätsmanagement mindestens jährlich systematisch durchgeführt werden.

Regelmäßig erfolgt eine systematische Ermittlung von Entwicklungspotentialen der einzelnen Leistungsbereiche und eine übergeordnete medizinische und strategische Ziel- und Maßnahmenplanung, die als Leitfaden für die Weiterentwicklung unserer Leistungen dient.

Hierzu gehören insbesondere die Einrichtung weiterer spezialisierter Zentren, in denen unterschiedliche Fachdisziplinen gemeinsam unsere Patienten versorgen.

Messung und Evaluation der Zielerreichung:

Die Zielerreichung überwachen wir anhand der vorab festgelegten Parameter im Rahmen von Gesprächen mit den beteiligten Bereichen.

Definierte Ergebnisparameter werden regelmäßig an die Beteiligten zurückgespiegelt und als Grundlage von Anpassungen im Verlauf genutzt. Jährliche, teilweise halbjährliche, systematische Zielvereinbarungen dienen zur Überwachung der Zielerreichung.

In den zertifizierten Bereichen erfolgt die jährliche Überprüfung der Erreichung festgelegter und messbarer Ziele darüber hinaus durch externe unabhängige Auditoren.

Kommunikation der Ziele und der Zielerreichung:

Die Ziele sowie deren Zielerreichung werden auf den entsprechenden Sitzungen der Bereiche kommuniziert. Hierzu dienen unter anderem Sitzungen der zertifizierten Bereiche in Form von Managementreviews, Sitzungen der Führungsteams der Bereiche, Sitzungen der Krankenhausleitung, der Chefarzt- und Pflegeleitungsrunden.

D-3 Aufbau des einrichtungsinternen Qualitätsmanagements

Schon im Jahre 1997 wurde durch die Krankenhausleitung eine Stabsstelle Qualitätsmanagement am FEK eingerichtet, die in ihrer Funktion zunächst durch eine Qualitätskommission unterstützt wurde. Die Stabsstelle ist mit einem Arzt und einer Diplompflegewirtin besetzt.

Beide MitarbeiterInnen der Stabsstelle Qualitätsmanagement sind ausgebildete Qualitätsmanager und sowohl mit dem Qualitätsmanagement-System nach DIN EN ISO 9001:2008 als auch dem Modell nach EFQM (European Foundation for Qualitymanagement) sowie KTQ vertraut.

Die Krankenhausleitung beschließt meist nach Vorschlag größere Qualitätsprojekte, wie z.B. Patientenbefragungen oder

Zertifizierungsprojekte. In jährlichen Zielvereinbarungen mit der Geschäftsführung werden weitere Qualitätsmanagement-Projekte festgelegt. Zweiwöchentliche Besprechungen mit der Geschäftsführung gewährleisten einen engen Informationsaustausch über laufende Projekte und veränderte Anforderungen.

Die Mitarbeiter der Stabsstelle Qualitätsmanagement sind eng in die Besprechungs- und Informationsstruktur des FEK eingebunden. Darüber hinaus werden gemeinsam mit den Kooperationskrankenhäusern Heide, Itzehoe, Bad Bramstedt und Rendsburg Informationen ausgetauscht, QM-Projekte gemeinsam geplant und durchgeführt. Diese Zusammenarbeit hat sich z.B. bei der Zertifizierung des gemeinsam betriebenen „Holsteinischen Brustzentrums“ bewährt.

D-4 Instrumente des Qualitätsmanagements

Zur kontinuierlichen Überwachung unserer Prozesse und Ergebnisse nutzen wir unterschiedliche Methoden, von denen hier einige exemplarisch genannt werden sollen:

- engmaschiges internes Controllingsystem
- klar festgelegte interne Kommunikationsstrukturen mit Zugang zu allen wichtigen Protokollen für alle Mitarbeiter
- Regelmäßige interne und externe Audits nach festgelegtem Plan
- Beschwerdemanagement
- Fehler- und Risikomanagement (Risikokommission)
- Erfassung, Analyse und Veröffentlichung von Beinahezwischenfällen (CIRS)
- Morbiditäts- und Mortalitätsbesprechungen
- Patienten-Befragungen
- Mitarbeiter-Befragungen
- Einweiser-Befragungen
- systematische Evaluationen der Projekte

Im Rahmen der hier aufgeführten Methoden werden Ergebnisse systematisch gesammelt, mit den Beteiligten analysiert und Verbesserungsmaßnahmen festgelegt und umgesetzt.

D-5 Qualitätsmanagementprojekte

Ziel der Arbeit der Stabsstelle Qualitätsmanagement ist die Einführung und Aufrechterhaltung eines systematischen Qualitätsmanagement-Systems in Anlehnung an die DIN EN ISO 9001:2008 in Zusammenarbeit mit allen Berufsgruppen und Abteilungen. Dazu werden insbesondere spezialisierte Bereiche bei der Erlangung und Aufrechterhaltung von Qualitätszertifikaten und der Weiterentwicklung ihres QM- Systems unterstützt. Aktuell zertifiziert sind nach DIN EN ISO 9001:2000:

- Gastroenterologie 2001
- Dialyse 2001
- Physikalische Therapie 2005
- Pflegemanagement 2006
- Schule für Pflegeberufe 2006
- ZSVA - Zentrale Sterilgutversorgung 2007
- Klinik für Kinder- und Jugendpsychiatrie 2008

Zertifiziert nach DIN ISO 9001:2000 und weiteren fachlichen Anforderungen:

- Stroke Unit 2005 (Qualitätsmanagementstandard der Deutsche Schlaganfall-Gesellschaft und der Stiftung Deutsche Schlaganfallhilfe)
- HBZ - Holsteinisches Brustzentrum 2005 (Fachliche Anforderungen der Deutschen Gesellschaft für Senologie und der Deutschen Krebsgesellschaft)

In Vorbereitung auf eine Zertifizierung befinden sich folgende Kliniken bzw. Abteilung:

- Klinik für Geriatrie
- Klinik für Unfall- und Orthopädische Chirurgie, Sporttraumatologie
- Abteilung für Nuklearmedizin

Unser Labor bereitet sich auf die Akkreditierung nach der DIN EN ISO 15189 vor.

Darüber hinaus leiten und unterstützen wir Projekte im gesamten Haus, moderieren Sitzungen und stellen unsere Kompetenz als interne Berater und Coaches für die Mitarbeiter zur Verfügung.

Weitere interessante Projekte unseres Hauses waren in den vergangenen zwei Jahren:

- Einrichten eines Belegungsmanagement
- QM-System Kurzzeitpflege

- Evaluation der Ausbildungsstation der Schule für Pflegeberufe
- Einführung eines EDV-gestützten Transportlogistiksystems
- Einrichtung einer frührehabilitativen Station für Patienten mit Gedächtnisstörungen
- Einrichten einer Intranetplattform für die gesamten Qualitätsdokumente
- Umsetzen Expertenstandard Dekubitus und Sturz
- Patientenbefragung

Im folgenden soll anhand von zwei Projekten die Vorgehensweise bei Projekten in unserem Hause beschrieben werden.

Projekt Nr. 1: Aufbau eines Qualitätsmanagementsystems für die Klinik für Kinder- und Jugendpsychiatrie

Unsere Klinik für Kinder- und Jugendpsychiatrie am FEK ist im Dezember 2005 in einem Neubau eröffnet worden. Sie steht unter der Leitung von Frau Frehse und behandelt Kinder mit psychischen Problemen und betreut deren Familien. Insgesamt verfügen wir über 10 Behandlungsplätze. Die Tagesklinik bietet ein vielfältiges therapeutisch-pädagogisches Programm. Das Angebot reicht von klassischer Spieltherapie über Eltern-Kind-Gruppen zur Förderung der sozialen Kompetenzen bis hin zu kreativ-therapeutischen Angeboten (Ergo-Bewegungstherapie). Drei Lehrkräfte gewährleisten die Beschulung in den Hauptfächern.

IST- Analyse

Das Vorgehen in Zertifizierungsprojekten am FEK ist grundsätzlich festgelegt:

- Recherche der gesetzlichen Grundlagen und Ermittlung der Anforderungen z.B. von Fachgesellschaften
- IST-Analyse auf der Grundlage der fachlichen und gesetzlichen Anforderungen und der DIN ISO 9001:2008
- Strukturierte Interviews mit den Mitarbeitern zur Ermittlung des IST- Zustandes und Verbesserungspotentialen
- Bericht über das festgestellte IST mit Aufgabenliste
- Erarbeitung des QM-Systems in einer Arbeitsgruppe mit regelmäßigen Informationen der Mitarbeiter
- Interne und externe Überprüfungen

Wesentliche Ergebnisse des Projektes waren unter anderem:

- Identifikation der qualitätsrelevanten Prozesse und festlegen der zu bearbeitenden Prozesslandschaft
- Darstellung der bestehenden Kommunikationsstruktur und identifizieren der Verbesserungspotenziale
- Verbesserung der Teamorganisation
- Dokumentierte Festlegungen zu allen qualitätsrelevanten Prozessen

- Regelung der Verantwortlichkeiten (z.B. durch Entwicklung eines Organigramms)
- Definition der Schnittstellen und identifizieren der Verbesserungspotenziale

Darauf hin wurde im Rahmen eines Projektes das sogenannte Qualitätsmanagementhandbuch erstellt. Unser Ziel war es, möglichst viele Mitarbeiter aus dem Bereich einzubinden. Aus diesem Grund wurde die Arbeit in einem sogenannten Qualitätszirkel organisiert und zu den verschiedenen Arbeitsaufgaben die jeweils beteiligten Mitarbeiter eingebunden. Durch eine externe Überprüfung einer unabhängigen externen Zertifizierungsgesellschaft wurde bestätigt, dass die Anforderungen der DIN ISO 9001:2000 an ein Qualitätsmanagementsystem in der Klinik für Kinder- und Jugendpsychiatrie erfüllt sind.

2. Einrichtung einer frührehabilitativen Station für Patienten mit Gedächtnisstörungen

In der Klinik für Geriatrie gab es unter der Leitung der Oberärztin Frau Dr. Reh ein Projekt für die Verbesserung der Versorgung unserer Patienten mit Gedächtnisstörungen in der Geriatrie. Zielsetzung dieses Projektes war:

- Sicherstellung des Bedarfs der Versorgung von Patienten mit Gedächtnisstörungen
- Reduzierung von Komplikationen bei Patienten mit Gedächtnisstörungen durch Verbesserung der Versorgung
- Verweildauer auch unter Einnahmegesichtspunkten gestalten
- Weniger Beschwerden (Angehörige; Patienten): Von Patienten, die nicht dement sind und sich gestört fühlen
- Neueinrichtung von zusätzlich 4 Betten im Bereich der Geriatrie

Förderung der fachübergreifenden Kommunikation und Arbeit

Analysephase

In der Analysephase wurde zunächst im Führungsteam die Möglichkeit der Einrichtung einer Station für Patienten mit Gedächtnisstörungen diskutiert. Das Wissen in der Literatur dazu recherchiert und sich zu einem ähnlichen Projekt in einem anderen Krankenhaus informiert.

IST-Analyse

Im Rahmen der IST-Analyse wurde mit Hilfe der Umfeldanalyse und der Analyse des strategischen Nutzens ein Projektplan erstellt. Dieser hat neben den Meilensteinen auch die sogenannten Soft-Skills aufgenommen, was dazu führte, dass insbesondere auf die Kommunikation der Projektes geachtet wurde.

Die Meilensteine des Projektes waren:

- Vorstellen des Projekts
- Prüfung der möglichen Umsetzung durch die Technik

- Freigabe des Projektes durch die Geschäftsführung
- Personalentwicklung
- Festlegen der Organisation der Station
- Kommunikation des Projektes

Konzeption

In der Phase der Konzeption wurde besonderer Wert darauf gelegt, von Anfang an die betroffenen Mitarbeiter aus allen Berufsgruppen einzubinden und gemeinsam zu entwickeln, welche baulichen, personellen und strukturellen Voraussetzungen eine solche Station bedarf. Es gab teilweise wöchentliche Projektgruppensitzungen, auf denen über den neuesten Stand informiert, die weitere Vorgehensweise diskutiert und Aufgaben verteilt werden konnte.

Umsetzung

Start der Arbeit auf der neuen Station war Januar 2009. Die Station wurde feierlich eröffnet und im Rahmen eines Symposiums der interessierten Öffentlichkeit vorgestellt. Das neu entstandene Team bespricht die neuen Aufgaben und Verbesserungspotenziale in den regelmäßigen Teambesprechungen, den Fallbesprechungen und in der Supervision.

Evaluation

Im 3. Quartal 2009 findet eine Evaluation des Projektes statt, in dem die Mitarbeiter und Angehörigen sowie Betreuer befragt und die betriebswirtschaftlichen Kennzahlen bewertet werden.

D-6 Bewertung des Qualitätsmanagements

Zur Überprüfung unserer eingeführten Qualitätsmanagement-Systeme nach DIN EN ISO 9001:2008 in speziellen Bereichen stellen wir uns jährlich der Prüfung durch unabhängige externe Gutachter. Für die Bereiche Gastroenterologie, Dialyse, Physikalische Therapie, Holsteinisches Brustzentrum, die Schule für Pflegeberufe, die Stroke Unit, das Pflegemanagement, die Zentrale Sterilgutabteilung ZSVA und die Klinik für Kinder- und Jugendpsychiatrie existieren zum Teil schon seit Jahren zertifizierte Qualitätsmanagement-Systeme.

Die im Rahmen des Aufbaus des hausweiten QM-Systems erarbeiteten QM-Dokumente, wie z.B. Verfahrens-, Arbeitsanweisungen und Checklisten werden nach festgelegten Zeiträumen in der Praxis durch interne Audits überprüft.

