

Strukturierter Qualitätsbericht
gemäß § 137 Abs. 3 Satz 1 Nr. 4 SGB V
für das Berichtsjahr 2008

Klinikum Ansbach

Dieser Qualitätsbericht wurde mit dem von der DKTIG herausgegebenen Erfassungstool IPQ auf der Basis der Software ProMaTo® QB am 28.08.2009 um 07:44 Uhr erstellt.

DKTIG: <http://www.dktig.de>

ProMaTo: <http://www.netfutura.de>

Inhaltsverzeichnis

	Einleitung
A-1	Allgemeine Kontaktdaten des Krankenhauses
A-2	Institutionskennzeichen des Krankenhauses
A-3	Standort(nummer)
A-4	Name und Art des Krankenhausträgers
A-5	Akademisches Lehrkrankenhaus
A-6	Organisationsstruktur des Krankenhauses
A-7	Regionale Versorgungsverpflichtung für die Psychiatrie
A-8	Fachabteilungsübergreifende Versorgungsschwerpunkte des Krankenhauses
A-9	Fachabteilungsübergreifende medizinisch-pflegerische Leistungsangebote des Krankenhauses
A-10	Allgemeine nicht-medizinische Serviceangebote des Krankenhauses
A-11	Forschung und Lehre des Krankenhauses
A-12	Anzahl der Betten im gesamten Krankenhaus nach § 108/109 SGB V
A-13	Fallzahlen des Krankenhauses
A-14	Personal des Krankenhauses
B-[1]	Intensiv- und Notfallmedizin,
B-[1].1	Name der Organisationseinheit/ Fachabteilung
B-[1].2	Versorgungsschwerpunkte der Organisationseinheit/ Fachabteilung
B-[1].3	Medizinisch-pflegerische Leistungsangebote der Organisationseinheit/ Fachabteilung
B-[1].4	Nicht-medizinische Serviceangebote der Organisationseinheit/ Fachabteilung
B-[1].5	Fallzahlen der Organisationseinheit/ Fachabteilung
B-[1].6	Diagnosen nach ICD
B-[1].7	Prozeduren nach OPS
B-[1].8	Ambulante Behandlungsmöglichkeiten
B-[1].9	Ambulante Operationen nach § 115b SGB V
B-[1].10	Zulassung zum Durchgangs-Arztverfahren der Berufsgenossenschaft
B-[1].11	Apparative Ausstattung
B-[1].12	Personelle Ausstattung
B-[2]	Chirurgische Klinik I: Allgemein- und Visceralchirurgie, chirurgische Onkologie
B-[2].1	Name der Organisationseinheit/ Fachabteilung
B-[2].2	Versorgungsschwerpunkte der Organisationseinheit/ Fachabteilung
B-[2].3	Medizinisch-pflegerische Leistungsangebote der Organisationseinheit/ Fachabteilung
B-[2].4	Nicht-medizinische Serviceangebote der Organisationseinheit/ Fachabteilung
B-[2].5	Fallzahlen der Organisationseinheit/ Fachabteilung
B-[2].6	Diagnosen nach ICD

- B-[2].7 Prozeduren nach OPS
- B-[2].8 Ambulante Behandlungsmöglichkeiten
- B-[2].9 Ambulante Operationen nach § 115b SGB V
- B-[2].10 Zulassung zum Durchgangs-Arztverfahren der Berufsgenossenschaft
- B-[2].11 Apparative Ausstattung
- B-[2].12 Personelle Ausstattung
- B-[3] Chirurgische Klinik II: Klinik für Unfallchirurgie und Operative Orthopädie**
- B-[3].1 Name der Organisationseinheit/ Fachabteilung
- B-[3].2 Versorgungsschwerpunkte der Organisationseinheit/ Fachabteilung
- B-[3].3 Medizinisch-pflegerische Leistungsangebote der Organisationseinheit/ Fachabteilung
- B-[3].4 Nicht-medizinische Serviceangebote der Organisationseinheit/ Fachabteilung
- B-[3].5 Fallzahlen der Organisationseinheit/ Fachabteilung
- B-[3].6 Diagnosen nach ICD
- B-[3].7 Prozeduren nach OPS
- B-[3].8 Ambulante Behandlungsmöglichkeiten
- B-[3].9 Ambulante Operationen nach § 115b SGB V
- B-[3].10 Zulassung zum Durchgangs-Arztverfahren der Berufsgenossenschaft
- B-[3].11 Apparative Ausstattung
- B-[3].12 Personelle Ausstattung
- B-[4] Chirurgische Klinik III - Gefäß- und Thoraxchirurgie**
- B-[4].1 Name der Organisationseinheit/ Fachabteilung
- B-[4].2 Versorgungsschwerpunkte der Organisationseinheit/ Fachabteilung
- B-[4].3 Medizinisch-pflegerische Leistungsangebote der Organisationseinheit/ Fachabteilung
- B-[4].4 Nicht-medizinische Serviceangebote der Organisationseinheit/ Fachabteilung
- B-[4].5 Fallzahlen der Organisationseinheit/ Fachabteilung
- B-[4].6 Diagnosen nach ICD
- B-[4].7 Prozeduren nach OPS
- B-[4].8 Ambulante Behandlungsmöglichkeiten
- B-[4].9 Ambulante Operationen nach § 115b SGB V
- B-[4].10 Zulassung zum Durchgangs-Arztverfahren der Berufsgenossenschaft
- B-[4].11 Apparative Ausstattung
- B-[4].12 Personelle Ausstattung
- B-[5] Medizinische Klinik I - Schwerpunkt Kardiologie**
- B-[5].1 Name der Organisationseinheit/ Fachabteilung
- B-[5].2 Versorgungsschwerpunkte der Organisationseinheit/ Fachabteilung
- B-[5].3 Medizinisch-pflegerische Leistungsangebote der Organisationseinheit/ Fachabteilung
- B-[5].4 Nicht-medizinische Serviceangebote der Organisationseinheit/ Fachabteilung
- B-[5].5 Fallzahlen der Organisationseinheit/ Fachabteilung
- B-[5].6 Diagnosen nach ICD
- B-[5].7 Prozeduren nach OPS
- B-[5].8 Ambulante Behandlungsmöglichkeiten
- B-[5].9 Ambulante Operationen nach § 115b SGB V
- B-[5].10 Zulassung zum Durchgangs-Arztverfahren der Berufsgenossenschaft
- B-[5].11 Apparative Ausstattung
- B-[5].12 Personelle Ausstattung
- B-[6] Medizinische Klinik II - Schwerpunkt Gastroenterologie**
- B-[6].1 Name der Organisationseinheit/ Fachabteilung

- B-[6].2 Versorgungsschwerpunkte der Organisationseinheit/ Fachabteilung
- B-[6].3 Medizinisch-pflegerische Leistungsangebote der Organisationseinheit/ Fachabteilung
- B-[6].4 Nicht-medizinische Serviceangebote der Organisationseinheit/ Fachabteilung
- B-[6].5 Fallzahlen der Organisationseinheit/ Fachabteilung
- B-[6].6 Diagnosen nach ICD
- B-[6].7 Prozeduren nach OPS
- B-[6].8 Ambulante Behandlungsmöglichkeiten
- B-[6].9 Ambulante Operationen nach § 115b SGB V
- B-[6].10 Zulassung zum Durchgangs-Arztverfahren der Berufsgenossenschaft
- B-[6].11 Apparative Ausstattung
- B-[6].12 Personelle Ausstattung
- B-[7] Medizinische Klinik III - Schwerpunkt Schlaganfallpatienten
(Stroke unit)**
- B-[7].1 Name der Organisationseinheit/ Fachabteilung
- B-[7].2 Versorgungsschwerpunkte der Organisationseinheit/ Fachabteilung
- B-[7].3 Medizinisch-pflegerische Leistungsangebote der Organisationseinheit/ Fachabteilung
- B-[7].4 Nicht-medizinische Serviceangebote der Organisationseinheit/ Fachabteilung
- B-[7].5 Fallzahlen der Organisationseinheit/ Fachabteilung
- B-[7].6 Diagnosen nach ICD
- B-[7].7 Prozeduren nach OPS
- B-[7].8 Ambulante Behandlungsmöglichkeiten
- B-[7].9 Ambulante Operationen nach § 115b SGB V
- B-[7].10 Zulassung zum Durchgangs-Arztverfahren der Berufsgenossenschaft
- B-[7].11 Apparative Ausstattung
- B-[7].12 Personelle Ausstattung
- B-[8] Frauenklinik**
- B-[8].1 Name der Organisationseinheit/ Fachabteilung
- B-[8].2 Versorgungsschwerpunkte der Organisationseinheit/ Fachabteilung
- B-[8].3 Medizinisch-pflegerische Leistungsangebote der Organisationseinheit/ Fachabteilung
- B-[8].4 Nicht-medizinische Serviceangebote der Organisationseinheit/ Fachabteilung
- B-[8].5 Fallzahlen der Organisationseinheit/ Fachabteilung
- B-[8].6 Diagnosen nach ICD
- B-[8].7 Prozeduren nach OPS
- B-[8].8 Ambulante Behandlungsmöglichkeiten
- B-[8].9 Ambulante Operationen nach § 115b SGB V
- B-[8].10 Zulassung zum Durchgangs-Arztverfahren der Berufsgenossenschaft
- B-[8].11 Apparative Ausstattung
- B-[8].12 Personelle Ausstattung
- B-[9] Urologische Klinik**
- B-[9].1 Name der Organisationseinheit/ Fachabteilung
- B-[9].2 Versorgungsschwerpunkte der Organisationseinheit/ Fachabteilung
- B-[9].3 Medizinisch-pflegerische Leistungsangebote der Organisationseinheit/ Fachabteilung
- B-[9].4 Nicht-medizinische Serviceangebote der Organisationseinheit/ Fachabteilung
- B-[9].5 Fallzahlen der Organisationseinheit/ Fachabteilung
- B-[9].6 Diagnosen nach ICD
- B-[9].7 Prozeduren nach OPS
- B-[9].8 Ambulante Behandlungsmöglichkeiten
- B-[9].9 Ambulante Operationen nach § 115b SGB V

- B-[9].10 Zulassung zum Durchgangs-Arztverfahren der Berufsgenossenschaft
- B-[9].11 Apparative Ausstattung
- B-[9].12 Personelle Ausstattung
- B-[10] Klinik für Palliativmedizin**
- B-[10].1 Name der Organisationseinheit/ Fachabteilung
- B-[10].2 Versorgungsschwerpunkte der Organisationseinheit/ Fachabteilung
- B-[10].3 Medizinisch-pflegerische Leistungsangebote der Organisationseinheit/ Fachabteilung
- B-[10].4 Nicht-medizinische Serviceangebote der Organisationseinheit/ Fachabteilung
- B-[10].5 Fallzahlen der Organisationseinheit/ Fachabteilung
- B-[10].6 Diagnosen nach ICD
- B-[10].7 Prozeduren nach OPS
- B-[10].8 Ambulante Behandlungsmöglichkeiten
- B-[10].9 Ambulante Operationen nach § 115b SGB V
- B-[10].10 Zulassung zum Durchgangs-Arztverfahren der Berufsgenossenschaft
- B-[10].11 Apparative Ausstattung
- B-[10].12 Personelle Ausstattung
- B-[11] Strahlenheilkunde**
- B-[11].1 Name der Organisationseinheit/ Fachabteilung
- B-[11].2 Versorgungsschwerpunkte der Organisationseinheit/ Fachabteilung
- B-[11].3 Medizinisch-pflegerische Leistungsangebote der Organisationseinheit/ Fachabteilung
- B-[11].4 Nicht-medizinische Serviceangebote der Organisationseinheit/ Fachabteilung
- B-[11].5 Fallzahlen der Organisationseinheit/ Fachabteilung
- B-[11].6 Diagnosen nach ICD
- B-[11].7 Prozeduren nach OPS
- B-[11].8 Ambulante Behandlungsmöglichkeiten
- B-[11].9 Ambulante Operationen nach § 115b SGB V
- B-[11].10 Zulassung zum Durchgangs-Arztverfahren der Berufsgenossenschaft
- B-[11].11 Apparative Ausstattung
- B-[11].12 Personelle Ausstattung
- B-[12] Institut für Radiologie und Nuklearmedizin**
- B-[12].1 Name der Organisationseinheit/ Fachabteilung
- B-[12].2 Versorgungsschwerpunkte der Organisationseinheit/ Fachabteilung
- B-[12].3 Medizinisch-pflegerische Leistungsangebote der Organisationseinheit/ Fachabteilung
- B-[12].4 Nicht-medizinische Serviceangebote der Organisationseinheit/ Fachabteilung
- B-[12].5 Fallzahlen der Organisationseinheit/ Fachabteilung
- B-[12].6 Diagnosen nach ICD
- B-[12].7 Prozeduren nach OPS
- B-[12].8 Ambulante Behandlungsmöglichkeiten
- B-[12].9 Ambulante Operationen nach § 115b SGB V
- B-[12].10 Zulassung zum Durchgangs-Arztverfahren der Berufsgenossenschaft
- B-[12].11 Apparative Ausstattung
- B-[12].12 Personelle Ausstattung
- B-[13] Orthopädie**
- B-[13].1 Name der Organisationseinheit/ Fachabteilung
- B-[13].2 Versorgungsschwerpunkte der Organisationseinheit/ Fachabteilung
- B-[13].3 Medizinisch-pflegerische Leistungsangebote der Organisationseinheit/ Fachabteilung
- B-[13].4 Nicht-medizinische Serviceangebote der Organisationseinheit/ Fachabteilung
- B-[13].5 Fallzahlen der Organisationseinheit/ Fachabteilung

- B-[13].6 Diagnosen nach ICD
- B-[13].7 Prozeduren nach OPS
- B-[13].8 Ambulante Behandlungsmöglichkeiten
- B-[13].9 Ambulante Operationen nach § 115b SGB V
- B-[13].10 Zulassung zum Durchgangs-Arztverfahren der Berufsgenossenschaft
- B-[13].11 Apparative Ausstattung
- B-[13].12 Personelle Ausstattung
- B-[14] Augenheilkunde**
- B-[14].1 Name der Organisationseinheit/ Fachabteilung
- B-[14].2 Versorgungsschwerpunkte der Organisationseinheit/ Fachabteilung
- B-[14].3 Medizinisch-pflegerische Leistungsangebote der Organisationseinheit/ Fachabteilung
- B-[14].4 Nicht-medizinische Serviceangebote der Organisationseinheit/ Fachabteilung
- B-[14].5 Fallzahlen der Organisationseinheit/ Fachabteilung
- B-[14].6 Diagnosen nach ICD
- B-[14].7 Prozeduren nach OPS
- B-[14].8 Ambulante Behandlungsmöglichkeiten
- B-[14].9 Ambulante Operationen nach § 115b SGB V
- B-[14].10 Zulassung zum Durchgangs-Arztverfahren der Berufsgenossenschaft
- B-[14].11 Apparative Ausstattung
- B-[14].12 Personelle Ausstattung
- B-[15] Hals-, Nasen-, Ohrenheilkunde**
- B-[15].1 Name der Organisationseinheit/ Fachabteilung
- B-[15].2 Versorgungsschwerpunkte der Organisationseinheit/ Fachabteilung
- B-[15].3 Medizinisch-pflegerische Leistungsangebote der Organisationseinheit/ Fachabteilung
- B-[15].4 Nicht-medizinische Serviceangebote der Organisationseinheit/ Fachabteilung
- B-[15].5 Fallzahlen der Organisationseinheit/ Fachabteilung
- B-[15].6 Diagnosen nach ICD
- B-[15].7 Prozeduren nach OPS
- B-[15].8 Ambulante Behandlungsmöglichkeiten
- B-[15].9 Ambulante Operationen nach § 115b SGB V
- B-[15].10 Zulassung zum Durchgangs-Arztverfahren der Berufsgenossenschaft
- B-[15].11 Apparative Ausstattung
- B-[15].12 Personelle Ausstattung
- B-[16] Zahn-, Mund- und Kieferchirurgie**
- B-[16].1 Name der Organisationseinheit/ Fachabteilung
- B-[16].2 Versorgungsschwerpunkte der Organisationseinheit/ Fachabteilung
- B-[16].3 Medizinisch-pflegerische Leistungsangebote der Organisationseinheit/ Fachabteilung
- B-[16].4 Nicht-medizinische Serviceangebote der Organisationseinheit/ Fachabteilung
- B-[16].5 Fallzahlen der Organisationseinheit/ Fachabteilung
- B-[16].6 Diagnosen nach ICD
- B-[16].7 Prozeduren nach OPS
- B-[16].8 Ambulante Behandlungsmöglichkeiten
- B-[16].9 Ambulante Operationen nach § 115b SGB V
- B-[16].10 Zulassung zum Durchgangs-Arztverfahren der Berufsgenossenschaft
- B-[16].11 Apparative Ausstattung
- B-[16].12 Personelle Ausstattung
- C-1 Teilnahme an der externen vergleichenden Qualitätssicherung nach § 137 SGB V (BQS-Verfahren)**

- C-2 Externe Qualitätssicherung nach Landesrecht gemäß § 112 SGB V
- C-3 Qualitätssicherung bei Teilnahme an Disease-Management-Programmen (DMP) nach § 137f SGB V
- C-4 Teilnahme an sonstigen Verfahren der externen vergleichenden Qualitätssicherung
- C-5 Umsetzung der Mindestmengenvereinbarung nach § 137 SGB V
- C-6 Umsetzung von Beschlüssen des Gemeinsamen Bundesausschusses zur Qualitätssicherung nach § 137 Abs. 1 Satz 1 Nr. 2 SGB V [neue Fassung] ("Strukturqualitätsvereinbarung")
- D-1 Qualitätspolitik
- D-2 Qualitätsziele
- D-3 Aufbau des einrichtungsinternen Qualitätsmanagements
- D-4 Instrumente des Qualitätsmanagements
- D-5 Qualitätsmanagement-Projekte
- D-6 Bewertung des Qualitätsmanagements

Einleitung



Abbildung: Willkommen im Klinikum Ansbach

Qualitätsbericht für das Jahr 2008

Der vorliegende Qualitätsbericht für das Jahr 2008 informiert über die Qualität und den Umfang der Patientenversorgung im Klinikum Ansbach. Inhalte und Formulierungen sind vor allem auf die transparente Darstellung der Versorgungsqualität in unserem Klinikum gerichtet.

Das Klinikum Ansbach legt hier für das Berichtsjahr 2008 zum dritten Mal einen Qualitätsbericht vor, der sich an den Inhalten orientiert, die von den Spitzenverbänden vertraglich festgelegt wurden. Neben Struktur- und Leistungsdaten beschreibt er die Qualitätspolitik und Qualitätsmanagementprojekte unseres Hauses.

Wir verstehen diesen Qualitätsbericht unverändert als einen weiteren Schritt und Bestandteil der Umsetzung unserer Unternehmenskultur, unseres Leitbildes, der fortlaufenden Bemühungen für eine moderne und innovative Krankenhausführung. Er soll zudem als Beleg unserer Bemühungen um Transparenz und Qualität der Leistungen des Klinikums Ansbach gegenüber unseren Patienten und Partnern dienen.

Seit weit über 30 Jahren vereint das Klinikum Ansbach unter seinem Dach medizinische Kompetenz auf der Höhe der Zeit,

einen hohen humanitären Anspruch, die Vermittlung von Vertrauen, Sicherheit und Geborgenheit. „Wir sind das Klinikum“ - unter diesem Leitmotiv engagiert sich das vielköpfige Behandlungsteam des Klinikums Ansbach Tag für Tag neu im Dienst am Menschen.

Insgesamt 14 Kliniken und Institute mit 415 Planbetten standen im Berichtsjahr 2008 für die unterschiedlichsten Gesundheitsprobleme zur Verfügung: Chirurgie (mit den Schwerpunkten Visceral-, Gefäß-, Thorax-, Wiederherstellungs- und Orthopädische Chirurgie), Anästhesie, Intensiv- und Notfallmedizin, Gynäkologie und Geburtshilfe, Innere Medizin (mit Kardiologie, Gastroenterologie und Nephrologie sowie Neurologie), Radiologie, Strahlentherapie, Urologie und die belegärztlich geführten Bereiche Augenheilkunde, HNO-Heilkunde, Mund- Kiefer- und Gesichtschirurgie. Seit Beginn des Jahres 2008 besteht eine Klinik für Kinder- und Jugendmedizin. Sie umfaßt derzeit 10 Betten. Informationen i. S. dieses Qualitätsberichtes können Sie den Veröffentlichungen der Cnopfschen Kinderklinik entnehmen.

Ergänzt wird dieses umfassende Angebot durch das Ambulante Operieren, das Institut für Physiotherapie und eine Pflegestation mit 24 Betten sowie eine Klinik für Palliativmedizin, die als erste Einrichtung dieser Art in Bayern im November 2008 durch den TÜV-Süd zertifiziert wurde.

Praxen für Pädiatrie und Pathologie befinden sich unmittelbar auf dem Gelände. Das Ärzteteam arbeitet interdisziplinär eng zusammen. Unser „Kompetenzzentrum Gesundheit für das westliche Mittelfranken“ verfügt über moderne apparative Ausstattung für optimale medizinische Diagnostik und Therapie und alle Einrichtungen, die eine optimale Versorgung ermöglichen.

Darüber hinaus ist das Klinikum Ansbach Sitz von folgenden nach den Richtlinien der "Deutschen Krankenhausgesellschaft" (DKG) zertifizierten Zentren:

- Brustzentrum Westmittelfranken (2007)
- Darmzentrum Westmittelfranken (2006, 1. Klinik in Bayern)

In Kooperation mit einem externen Geriater werden bei gewissen, älteren Patienten, die wegen Erkrankungen der Verdauungsorgane bzw. Verletzungen der Bewegungsorgane operiert wurden, Leistungen im Sinne der "frührehabilitativen geriatrischen Komplexbehandlung" erbracht. Damit beschleunigen wir bei ihnen die Wiedererlangung der Alltagskompetenz.

Mit dieser Erstellung eines strukturierten Qualitätsberichts soll u.a. sichergestellt werden, dass die Kliniken regelmäßig vergleichbare und qualitätsrelevante Daten für eine interessierte Öffentlichkeit publik machen. Die Veröffentlichung erfolgt, zusätzlich zu den von den Kliniken herausgegebenen Berichten, durch die Krankenkassen im Internet.

Verantwortlich:

Name	Abteilung	Tel. Nr.	Fax Nr.	Email
Jürgen Matschke	Vorstand	0981/484-2236	0981/484-2336	j.matschke@klinikum-ansbach.de

Ansprechpartner:

Name	Abteilung	Tel. Nr.	Fax Nr.	Email
Werner Haas	Leiter Qualitätsmanagement	0981/484-32179		werner.haas@klinikum-ansbach.de

Links:

www.klinikum-ansbach.de

Sonstiges:

Brustzentrum: www.brustzentrum-westmittelfranken.de

Darmzentrum: www.darmzentrum-wmf.de

Beleghebammen: www.hebammengemeinschaft-bauchgefuehl.de

Institut für Arbeitsmedizin: [www.korus@arbeitsmedizin.klinikum-ansbach.de](mailto:korus@arbeitsmedizin.klinikum-ansbach.de)

Die Krankenhausleitung, vertreten durch Herrn Werner Haas, ist verantwortlich für die Vollständigkeit und Richtigkeit der Angaben im Qualitätsbericht.

Teil A - Struktur- und Leistungsdaten des Krankenhauses

A-1 Allgemeine Kontaktdaten des Krankenhauses

Hausanschrift:

Klinikum Ansbach
Escherichstrasse 1
91522 Ansbach

Postanschrift:

Postfach 613
91511 Ansbach

Telefon:

0981 / 4840

Fax:

0981 / 4842321

E-Mail:

mail@klinikum-ansbach.de

Internet:

<http://klinikum-ansbach.de>

A-2 Institutionskennzeichen des Krankenhauses

260950011

A-3 Standort(nummer)

00

A-4 Name und Art des Krankenhausträgers

Name:

Gemeinsames Kommunalunternehmen der Stadt Ansbach und des Landkreises Ansbach

Art:

öffentlich

A-5 Akademisches Lehrkrankenhaus

Ja

Universität:

Friedrich-Alexander-Universität Erlangen-Nürnberg

A-6 Organisationsstruktur des Krankenhauses

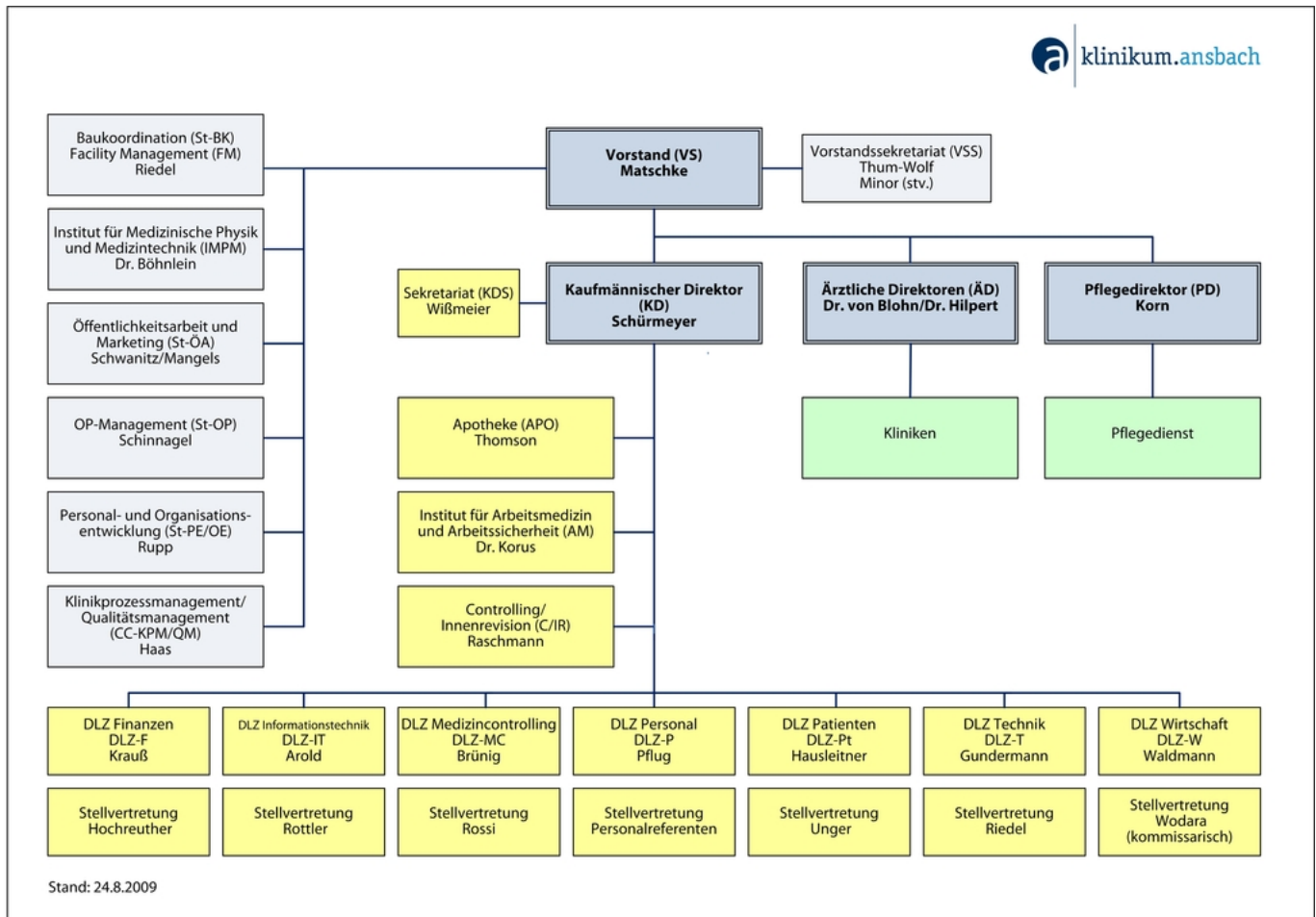

Organigramm: Organigramm des Klinikums Ansbach

A-7 Regionale Versorgungsverpflichtung für die Psychiatrie

trifft nicht zu / entfällt

A-8 Fachabteilungsübergreifende Versorgungsschwerpunkte des Krankenhauses

Nr.	Fachabteilungsübergreifender Versorgungsschwerpunkt:	Fachabteilungen, die an dem Versorgungsschwerpunkt beteiligt sind:	Kommentar / Erläuterung:
VS01	Brustzentrum	Frauenklinik, Klinik für Strahlentherapie und Radioonkologie	Erläuterung unter B-[4].3

Nr.	Fachabteilungsübergreifender Versorgungsschwerpunkt:	Fachabteilungen, die an dem Versorgungsschwerpunkt beteiligt sind:	Kommentar / Erläuterung:
VS00	Darmzentrum	Klinik für Allgemein- und Visceralchirurgie, chirurgische Onkologie, Medizinische Klinik II, Klinik für Palliativmedizin, Institut für diagnostische Radiologie und Nuklearmedizin, Klinik für Anästhesie, Intensiv- und Notfallmedizin, Klinik für Strahlentherapie und Radioonkologie	Darmzentrum Westmittelfranken
VS24	Interdisziplinäre Intensivmedizin	Chirurgische Klinik I: Allgemein- und Visceralchirurgie, chirurgische Onkologie, Chirurgische Klinik II: Klinik für Unfallchirurgie und Operative Orthopädie, Chirurgische Klinik III - Gefäß- und Thoraxchirurgie, Medizinische Klinik I - Schwerpunkt Kardiologie, Medizinische Klinik II - Schwerpunkt Gastroenterologie, Medizinische Klinik III - Schwerpunkt Schlaganfallpatienten (Stroke unit), Frauenklinik, Urologische Klinik,	

A-9 Fachabteilungsübergreifende medizinisch-pflegerische Leistungsangebote des Krankenhauses

Nr.	Medizinisch-pflegerisches Leistungsangebot:	Kommentar / Erläuterung:
MP01	Akupressur	Durch hauseigenes Institut für Physiotherapie
MP02	Akupunktur	Durch hauseigenes Institut für Physiotherapie und zur Geburtsvorbereitung durch Hebammen.
MP00	Ambulatorium	Eigener Bereich zur Durchführung ambulanter Operationen.
MP03	Angehörigenbetreuung/ -beratung/ -seminare	Erfolgt direkt durch die einzelnen Kliniken

Nr.	Medizinisch-pflegerisches Leistungsangebot:	Kommentar / Erläuterung:
MP00	Apotheke	Hauseigene Apotheke zur Versorgung des Klinikums mit Medikamenten, Infusionen, Diagnostika, Kontrast- und Desinfektionsmitteln. Patientenbezogene Herstellung von Zytostatika-Lösungen. Notfalldepot der Bayerischen Apothekerkammer. Anerkannte Weiterbildungsstätte für das Gebiet "Klinische Pharmazie".
MP04	Atemgymnastik/-therapie	Durch hauseigenes Institut für Physiotherapie.
MP05	Babyschwimmen	jeweils an Samstagen durch die Hebammen
MP07	Beratung/Betreuung durch Sozialarbeiter und Sozialarbeiterinnen	Unterstützung bei: • Einleitung von Rehabilitationsmaßnahmen, vorbehaltlich der Genehmigung durch die Kostenträger • nachstationäre Hilfen: - Vermittlung von ambulanter, häuslicher Pflege, - Mitwirkung bei der Suche nach Wohn-/ oder Pflegeheimplätzen - Hilfen bei der Führung des Haushaltes oder Betreuung der Kinder, - Informationen über Selbsthilfegruppen oder Beratungsdienste. • Hilfen bei der Durchsetzung finanzieller Ansprüche: - Lohnfortzahlung, - Krankengeld, - Rentenbelange, - Hilfe zum Lebensunterhalt. • Hilfen bei beruflichen Rehabilitationen oder Entscheidungen: - Vermittlung von Beratungsgesprächen, Umschulungen - Gespräche mit dem Arbeitgeber • Hilfen bei der Durchsetzung rechtlicher Ansprüche. • Hilfen bei Leistungsansprüchen nach dem Schwerbehindertengesetz. Die Kontaktaufnahme zu den Mitarbeitern des Sozialdienstes kann erfolgen • durch die Patienten selbst oder ihre Angehörigen • durch Vermittlung der Ärzte, des Pflegepersonals oder anderer Fachdisziplinen.
MP08	Berufsberatung/Rehabilitationsberatung	Siehe oben (MP07)
MP09	Besondere Formen/Konzepte der Betreuung von Sterbenden	insbesondere in der Klinik für Palliativmedizin
MP10	Bewegungsbad/Wassergymnastik	Durch hauseigenes Institut für Physiotherapie.
MP11	Bewegungstherapie	Durch hauseigenes Institut für Physiotherapie.
MP00	Blutdepot	Siehe Ausführungen zu Transfusionswesen.
MP12	Bobath-Therapie (für Erwachsene und/oder Kinder)	Durch hauseigenes Institut für Physiotherapie.
MP14	Diät- und Ernährungsberatung	Siehe MP13
MP00	Eigenes chemisches und bakteriologisches Labor	Siehe Ausführungen zu Transfusionswesen.
MP16	Ergotherapie/Arbeitstherapie	Durch hauseigenes Institut für Physiotherapie.
MP18	Fußreflexzonenmassage	Durch hauseigenes Institut für Physiotherapie.

Nr.	Medizinisch-pflegerisches Leistungsangebot:	Kommentar / Erläuterung:
MP19	Geburtsvorbereitungskurse/Schwangerschafts-gymnastik	
MP00	Hämodialyse	Eigene Station mit 16 Betten vorhanden. Geboten werden alle Verfahren der maschinellen Nierenersatztherapie. Gastdialyse möglich.
MP00	Hygienemanagement	Das Klinikum Ansbach beschäftigt zwei Hygienefachkräfte. Sie sind für die hygienischen Routineuntersuchungen wie Erfassung von Wundinfektionen, regelmäßige Überprüfungen der Wasser- und Luftqualität im OP sowie Schulungen des Personals zuständig. Die Hygienekommission unter Leitung der Ärztlichen Direktoren sorgt für die klinikinterne Umsetzung der gesetzlich geforderten hygienischen Standards. Durch striktes Vorgehen bei der Erkennung, Vermeidung und Isolierung von Patienten mit multiresistenten Keimen kann das Klinikum Ansbach einen im bundesweiten Vergleich deutlich unterdurchschnittlichen Grad an Keimverschleppung vorweisen. (sh. auch D-4)
MP00	Institut für Arbeitsmedizin	Das Institut bietet für das Klinikum sowie auch externe Unternehmen die komplette arbeitsmedizinische Leistungspalette an.
MP00	Institut für Medizinische Physik und Medizintechnik	
MP00	Institut für Pathologie	Institut für Pathologie befindet sich auf dem Klinikumsgelände. Schnelle und zeitnahe Befundung (z.B. Schnellschnitte) dadurch gegeben.
MP22	Kontinenztraining/Inkontinenzberatung	durch Proktologie, Urologie und Gynäkologie
MP24	Manuelle Lymphdrainage	Durch hauseigenes Institut für Physiotherapie.
MP25	Massage	Durch hauseigenes Institut für Physiotherapie.
MP26	Medizinische Fußpflege	Durch hauseigenes Institut für Physiotherapie.
MP00	Onkologische Fachschwester	Seit Mai 2009 steht eine Onkologische Fachschwester zur klinikübergreifenden Versorgung, Beratung und Begleitung von Krebspatienten zur Verfügung. Ansprechpartner für Selbsthilfegruppen.

Nr.	Medizinisch-pflegerisches Leistungsangebot:	Kommentar / Erläuterung:
MP00	Pflegerstation	Das Klinikum bietet eine 24-Betten Pflegerstation mit den Möglichkeiten der Lang- und Kurzzeitpflege. Vollstationäre Versorgung und Betreuung erwachsener pflege- und hilfsbedürftiger Menschen zur Vermeidung oder Verkürzung eines Krankenhausaufenthaltes, wenn die häusliche Versorgung nicht in ausreichendem Maß sichergestellt ist, wenn die Wohnung pflegegerecht umgebaut werden soll, wenn Pflegepersonen durch Urlaub, Krankheit oder Kur verhindert sind, in Krisensituationen, in denen vorübergehende häusliche Pflege nicht möglich ist, wenn eine Heimaufnahme erforderlich wird, aber der Heimplatz noch nicht zur Verfügung steht oder auch um das Leben mit stationärer Pflege kennen zu lernen.
MP32	Physiotherapie/Krankengymnastik als Einzel- und/oder Gruppentherapie	Einsatzbereiche: Unfall- und Wiederherstellungschirurgie, Allgemein-, Thorax- und Gefäßchirurgie, Innere Medizin, Orthopädie, Gynäkologie und Geburtshilfe, Intensivmedizin, Urologie, Strahlentherapie, Behandlung ambulanter Patienten. Behandlungsspektrum der Physiotherapie: Einzel- und Gruppentherapie nach Konzepten und Methoden wie Bobath, Maitland, Manuelle Therapie, Brügger, Sportphysiotherapie, McKenzie, Schlingentisch, Bewegungsbad, Viszeraltherapie, Physiotherapie bei kraniofazialen Dysfunktionen, Rückenschule, Atemtherapie, Reflexzonenmassage am Fuß, Dorntherapie, Wochenbettgymnastik, Beckenbodentraining, Entspannungstechniken. Behandlungsspektrum der Physikalischen Therapie: klassische Massagetherapie, Bindegewebsmassage, Colonmassage, Unterwassermassage, Medizinische Bäder 2- und 4-Zellenbäder, Stangerbäder, Fangopackungen, Manuelle Lymphdrainagen, Elektrotherapie, Ultraschall, Inhalationen, Wärme- und Kältetherapie, Medizinische Fußpflege
MP33	Präventive Leistungsangebote/ Präventionskurse	Siehe Kompetenzzentrum Gesundheit.
MP34	Psychologisches/psychotherapeutisches Leistungsangebot/ Psychosozialdienst	Psychologische Beratung für Tumorpatienten im Hause vorhanden.
MP35	Rückenschule/ Haltungsschulung	Durch hauseigenes Institut für Physiotherapie.
MP37	Schmerztherapie/-management	Siehe Klinik für Anästhesie, Intensiv- und Notfallmedizin (B-Teil)
MP64	Spezielle Angebote für die Öffentlichkeit	Patientenforen, Beteiligung an lokalen Gesundheitsveranstaltungen: Gesundheitstage, Kontakta, eigene Patienten- und Angehörigen-Symposien.
MP39	Spezielle Angebote zur Anleitung und Beratung von Patienten und Angehörigen	Diverse Kurse und Schulungen durch das Kompetenzzentrum Gesundheit.

Nr.	Medizinisch-pflegerisches Leistungsangebot:	Kommentar / Erläuterung:
MP13	Spezielles Leistungsangebot für Diabetiker und Diabetikerinnen	Ernährungsberatung in der Ernährungstherapie wird durch geführt vom Ernährungsteam - der Diätassistentinnen . Im Bereich Ernährungsmedizin: Diabetes mellitus, Adipositas, Koronare Herzerkrankungen - Stoffwechselerkrankungen, Gicht, Gelenkprobleme, Osteoporose, Nephrologie - Dialyse, Niereninsuffizienz, Gastroenterologische Erkrankungen - Enterale Ernährung, Schluckstörungen, Tumorerkrankungen, Mangelernährung, Dekubitus, Magen OP, Kurzdarmsyndrom, künstlichen Darmausgang, lactosefreie Kost, Morbus Crohn, Colitis ulcerosa, Pankreatitis, Hepatitis, Wunschkost, Mangelernährung, Allergien und Ernährungsberatung in der Krebstherapie. Eine Ernährungsberatung erhält jeder Patient auf Verordnung des Arztes oder auf Wunsch! Gruppenschulung: im Bereich Diabetes mellitus Typ 2, Einzelberatungen: Bei Diabetes mellitus Typ1 und intensivierten Insulintherapie. Einzelberatung erfolgen täglich mit dem Diabetiker .
MP42	Spezielles pflegerisches Leistungsangebot	Wundmanagement, Stomatherapie, Überleitungspflege.
MP43	Stillberatung	
MP45	Stomatherapie/-beratung	Zusammenarbeit mit Selbsthilfeorganisationen (z.B. ILCO-Gruppe) durch das Kompetenzzentrum Gesundheit.
MP00	Transfusionsmedizin	Die Vorgaben des Transfusionsgesetzes werden durch die Mitglieder der Transfusionskommission sichergestellt. Ihr gehören besonders qualifizierte Fachärzte der einzelnen Abteilungen, die Leitende Apothekerin und der Vorstand an. Der Chefarzt der Medizinischen Klinik II ist gleichzeitig der Transfusionsverantwortliche Arzt des Klinikums.
MP15	Überleitungspflege, Brückenpflege	Die Überleitungspflege sorgt für Kontinuität der Pflege und die weitere notwendige Versorgung unserer Patienten, auch nach der Entlassung aus dem Klinikum.
MP47	Versorgung mit Hilfsmitteln/Orthopädietechnik	in Kooperation mit einem ortsansässigen Sanitätshaus.
MP48	Wärme- u. Kälteanwendungen	Durch hauseigenes Institut für Physiotherapie.
MP49	Wirbelsäulengymnastik	Durch hauseigenes Institut für Physiotherapie.
MP50	Wochenbettgymnastik/Rückbildungsgymnastik	
MP51	Wundmanagement	Wundmanagement im Haus vorhanden, ebenso wie speziell ausgebildete Wundmanager.

Nr.	Medizinisch-pflegerisches Leistungsangebot:	Kommentar / Erläuterung:
MP52	Zusammenarbeit mit/Kontakt zu Selbsthilfegruppen	Das Kompetenzzentrum Gesundheit arbeitet gemeinsam mit verschiedenen Selbsthilfegruppen zusammen. Ebenso bestehen im Brust- und Darmzentrum enge Kontakte zu Selbsthilfegruppen mit Beteiligung an den Qualitätszirkeln.

A-10 Allgemeine nicht-medizinische Serviceangebote des Krankenhauses

Nr.	Serviceangebot:	Kommentar / Erläuterung:
SA01	Aufenthaltsräume	
SA00	Berufsfachschule für Krankenpflege	Ausbildung die zur Ausübung der Krankenpflege unter der Berufsbezeichnung Gesundheits- und Krankenpflegerin berechtigt.
SA55	Beschwerdemanagement	Im Klinikum Ansbach ist eine qualifizierte hauptamtliche Beschwerdemanagerin angestellt. Sie sorgt dafür, dass jeder Anregung und Beschwerde nachgegangen wird. Der Beschwerdeführer wird über das Ergebnis schriftlich informiert.
SA39	Besuchsdienst/ "Grüne Damen"	in unserem Klinikum heißen diese Damen und Herren: "Engel in Blau"
SA23	Cafeteria	
SA41	Dolmetscherdienste	
SA02	Ein-Bett-Zimmer	
SA03	Ein-Bett-Zimmer mit eigener Nasszelle	
SA13	Elektrisch verstellbare Betten	
SA40	Empfangs- und Begleitedienst für Patienten und Patientinnen sowie Besucher und Besucherinnen	Im Rahmen der Aufgaben von "Engel in Blau" und dem Etagenmanagement
SA00	Familienzimmer	Geburt plus - Gemeinsame Übernachtungsmöglichkeit für Väter und Geschwisterkinder in einem Familienzimmer mit gehobener Ausstattung.
SA14	Fernsehgerät am Bett/ im Zimmer	ist gemeinsam mit einem Telefon Standard in allen Patientenzimmern.
SA49	Fortbildungsangebote/Informationsveranstaltungen	Patientenforen einzelner Kliniken
SA20	Frei wählbare Essenszusammenstellung (Komponentenwahl)	
SA48	Geldautomat	in der Eingangshalle

Nr.	Serviceangebot:	Kommentar / Erläuterung:
SA00	Hubschrauberlandeplatz	
SA27	Internetzugang	Münzgerät in der Eingangshalle.
SA28	Kiosk/ Einkaufsmöglichkeiten	
SA29	Kirchlich-religiöse Einrichtungen (Kapelle, Meditationsraum)	
SA30	Klinikeigene Parkplätze für Besucher und Patienten	
SA00	Kompetenzzentrum	Kompetenzzentrum Gesundheit am Klinikum Ansbach: Fortbildung - Beratung - Informations- und Bildungsangebote
SA21	Kostenlose Getränkebereitstellung	Wasserspender auf Stationen
SA31	Kulturelle Angebote	Laufend wechselnde Ausstellungen, Konzerte, Theater, Kleinkunst, Lesungen.
SA51	Orientierungshilfen	Wegeleitsystem
SA33	Parkanlage	
SA00	Qualitätsmanagement	ist seit Jahren etabliert. Die QM-Struktur ist nach ISO 9001 aufgebaut.
SA34	Rauchfreies Krankenhaus	
SA07	Rooming-in	
SA17	Rundfunkempfang am Bett	
SA42	Seelsorge	Evangelische und katholische Krankenhauseelsorge.
SA57	Sozialdienst	Im Klinikum Ansbach arbeiten vier Mitarbeiter zur Koordination von Anschlußheilbehandlung und Rehabilitation. Darüber hinaus sind vier Mitarbeiter der Pflegeüberleitung für die Abstimmung zwischen stationärer Behandlung und nachfolgender stationärer und häuslicher Pflege verantwortlich.
SA54	Tageszeitungsangebot	
SA08	Teeküche für Patienten	
SA18	Telefon	
SA09	Unterbringung Begleitperson	
SA10	Zwei-Bett-Zimmer	
SA11	Zwei-Bett-Zimmer mit eigener Nasszelle	
SA00	Zweithaarservice	

A-11 Forschung und Lehre des Krankenhauses

A-11.1 **Forschungsschwerpunkte** Lehre im Rahmen der Funktion als Lehrkrankenhaus der Friedrich-Alexander-Universität Erlangen-Nürnberg

A-11.2 Akademische Lehre

keine Angaben

A-11.3 Ausbildung in anderen Heilberufen

keine Angaben

A-12 Anzahl der Betten im gesamten Krankenhaus nach § 108/109 SGB V

415 Betten

A-13 Fallzahlen des Krankenhauses:

Vollstationäre Fallzahl:

15881

Ambulante Fallzahlen

Fallzählweise:

23316

A-14 Personal des Krankenhauses

A-14.1 Ärzte und Ärztinnen

	Anzahl	Kommentar/ Erläuterung
Ärzte und Ärztinnen insgesamt (außer Belegärzte und Belegärztinnen)	97 Vollkräfte	
davon Fachärzte und Fachärztinnen	56 Vollkräfte	
Belegärzte und Belegärztinnen (nach § 121 SGB V)	13 Personen	
Ärzte und Ärztinnen, die keiner Fachabteilung zugeordnet sind	1 Vollkräfte	

A-14.2 Pflegepersonal

	Anzahl	Ausbildungsdauer	Kommentar/ Erläuterung
Gesundheits- und Krankenpfleger und Gesundheits- und Krankenpflegerinnen	236 Vollkräfte	3 Jahre	
Gesundheits- und Kinderkrankenpfleger und Gesundheits- und Kinderkrankenpflegerinnen	7 Vollkräfte	3 Jahre	
Altenpfleger und Altenpflegerinnen	0 Vollkräfte	3 Jahre	
Pflegeassistenten und Pflegeassistentinnen	13 Vollkräfte	2 Jahre	
Krankenpflegehelfer und Krankenpflegehelferinnen	7 Vollkräfte	1 Jahr	
Pflegehelfer und Pflegehelferinnen	1 Vollkräfte	ab 200 Std. Basiskurs	
Entbindungspfleger und Hebammen	1 Personen	3 Jahre	
Operationstechnische Assistenten und Operationstechnische Assistentinnen	2 Vollkräfte	3 Jahre	

Teil B - Struktur- und Leistungsdaten der Organisationseinheiten / Fachabteilungen

B-[1] Fachabteilung Intensiv- und Notfallmedizin,

B-[1].1 Name der Organisationseinheit/Fachabteilung

Intensiv- und Notfallmedizin,

Art der Abteilung:

Hauptabteilung

Fachabteilungsschlüssel:

3600

Hausanschrift:

Escherichstraße 1

91522 Ansbach

Chefärztinnen/-ärzte:

Titel:	Name, Vorname:	Funktion:	Tel. Nr., Email:	Sekretariat:	Belegarzt / KH-Arzt:
Dr. med.	Hilpert, Wolfgang	Chefarzt	0981-484-2260 w.hilpert@anaesthesi e.klinikum- ansbach.de	0981-484-2260	KH-Arzt

B-[1].2 Versorgungsschwerpunkte [Intensiv- und Notfallmedizin,]

Nr.	Versorgungsschwerpunkte im Bereich Intensiv- und Notfallmedizin, :	Kommentar / Erläuterung:
VX00	Intensivmedizin	

B-[1].3 Medizinisch-pflegerische Leistungsangebote [Intensiv- und Notfallmedizin,]

Nr.	Medizinisch-pflegerisches Leistungsangebot:	Kommentar / Erläuterung:
MP31	Physikalische Therapie/Bädertherapie	
MP63	Sozialdienst	
MP68	Zusammenarbeit mit Pflegeeinrichtungen/Angebot ambulanter Pflege/Kurzzeitpflege	

B-[1].4 Nicht-medizinische Serviceangebote [Intensiv- und Notfallmedizin,]

Nr.	Serviceangebot:	Kommentar / Erläuterung:
SA44	Diät-/Ernährungsangebot	

B-[1].5 Fallzahlen der Organisationseinheit / Fachabteilung

Vollstationäre Fallzahl:

420

B-[1].6 Diagnosen nach ICD

B-[1].6.1 Hauptdiagnosen nach ICD

Rang	ICD-10- Ziffer* (3-stellig):	Fallzahl:	Umgangssprachliche Bezeichnung:
1	F10	85	Psychische bzw. Verhaltensstörung durch Alkohol
2	I50	23	Herzschwäche
3	T50	21	Vergiftung durch harntreibende Medikamente oder sonstige oder vom Arzt nicht näher bezeichnete Medikamente, Drogen bzw. biologisch aktive Substanzen
4	I21	20	Akuter Herzinfarkt
5	J15	16	Lungenentzündung durch Bakterien
6	T43	15	Vergiftung durch bewusstseinsverändernde Substanzen
7	S06	13	Verletzung des Schädelinneren
8	I61	11	Schlaganfall durch Blutung innerhalb des Gehirns
9	I46	10	Herzstillstand

Rang	ICD-10- Ziffer* (3-stellig):	Fallzahl:	Umgangssprachliche Bezeichnung:
10	T42	9	Vergiftung durch Medikamente gegen Krampfanfälle, durch Schlaf- und Beruhigungsmittel bzw. durch Mittel gegen die Parkinson-Krankheit

* Hauptdiagnose gemäß der jeweils geltenden Fassung der Deutschen Kodierrichtlinien

B-[1].6.2 Weitere Kompetenzdiagnosen

Rang	ICD-10 Ziffer (3-5-stellig):	Anzahl:	Umgangssprachliche Bezeichnung:
1	I63.2	6	*Hirinfarkt durch nicht näher bezeichneten Verschluss oder Stenose präzerebraler Arterien

B-[1].7 Prozeduren nach OPS

B-[1].7.1 Durchgeführte Prozeduren nach OPS

Rang	OPS-301 Ziffer (4-stellig):	Anzahl:	Umgangssprachliche Bezeichnung:
1	8-930	902	Intensivmedizinische Überwachung von Atmung, Herz und Kreislauf ohne Messung des Drucks in der Lungenschlagader und im rechten Vorhof des Herzens
2	8-831	407	Legen bzw. Wechsel eines Schlauches (Katheter), der in den großen Venen platziert ist
3	8-837	406	Behandlung am Herzen bzw. den Herzkranzgefäßen mit Zugang über einen Schlauch (Katheter)
4	8-839	294	Sonstige Behandlungen am Herzen bzw. den Blutgefäßen über einen Schlauch (Katheter)
5	8-854	280	Verfahren zur Blutwäsche außerhalb des Körpers mit Entfernen der Giftstoffe über ein Konzentrationsgefälle - Dialyse
6	8-919	230	Umfassende Schmerzbehandlung bei akuten Schmerzen
7	1-620	110	Untersuchung der Luftröhre und der Bronchien durch eine Spiegelung
8	8-706	92	Anlegen einer Gesichts-, Nasen- oder Kehlkopfmaske zur künstlichen Beatmung
9	8-980	89	Behandlung auf der Intensivstation (Basisprozedur)
10	8-640	49	Behandlung von Herzrhythmusstörungen mit Stromstößen - Defibrillation
11	8-771	47	Herz bzw. Herz-Lungen-Wiederbelebung
12	5-377	35	Einsetzen eines Herzschrittmachers bzw. eines Impulsgebers (Defibrillator)
13	8-931	31	Intensivmedizinische Überwachung von Atmung, Herz und Kreislauf mit Messung des Drucks in der oberen Hohlvene (zentraler Venendruck)
14	8-989	23	Operative umfassende Behandlung bei schwerer Infektionskrankheit

Rang	OPS-301 Ziffer (4-stellig):	Anzahl:	Umgangssprachliche Bezeichnung:
15	8-932	<= 5	Intensivmedizinische Überwachung von Atmung, Herz und Kreislauf mit Messung des Blutdrucks in der Lungenschlagader

B-[1].7.2 Weitere Kompetenzprozeduren

Rang	OPS-Ziffer (4- 6-stellig):	Anzahl:	Umgangssprachliche Bezeichnung:
1	8-914	30	Schmerzbehandlung mit Einspritzen eines Betäubungsmittels an eine Nervenwurzel bzw. an einen wirbelsäulennahen Nerven

B-[1].8 Ambulante Behandlungsmöglichkeiten

trifft nicht zu / entfällt

B-[1].9 Ambulante Operationen nach § 115b SGB V

trifft nicht zu / entfällt

B-[1].10 Zulassung zum Durchgangs-Arztverfahren der Berufsgenossenschaft

trifft nicht zu / entfällt

B-[1].11 Apparative Ausstattung

Nr.	Vorhandene Geräte:	Umgangssprachliche Bezeichnung:	24h:	Kommentar / Erläuterung:
AA58	24h-Blutdruck-Messung			
AA59	24h-EKG-Messung			
AA63	72h-Blutzucker-Messung			
AA38	Beatmungsgeräte/CPAP-Geräte	Maskenbeatmungsgerät mit dauerhaft positivem Beatmungsdruck		
AA39	Bronchoskop	Gerät zur Luftröhren- und Bronchienspiegelung	Ja	
AA40	Defibrillator	Gerät zur Behandlung von lebensbedrohlichen Herzrhythmusstörungen		

Nr.	Vorhandene Geräte:	Umgangssprachliche Bezeichnung:	24h:	Kommentar / Erläuterung:
AA12	Gastroenterologisches Endoskop	Gerät zur Magen-Darm-Spiegelung	Ja	
AA14	Geräte für Nierenersatzverfahren		Ja	
AA52	Laboranalyseautomaten für Hämatologie, klinische Chemie, Gerinnung und Mikrobiologie	Laborgeräte zur Messung von Blutwerten bei Blutkrankheiten, Stoffwechselleiden, Gerinnungsleiden und Infektionen	Ja	
AA29	Sonographiegerät/Dopplersonographiegerät/Duplexsonographiegerät	Ultraschallgerät/mit Nutzung des Dopplereffekts/farbkodierter Ultraschallgerät	Ja	

B-[1].12 Personelle Ausstattung

B-[1].12.1 Ärzte und Ärztinnen:

	Anzahl	Kommentar/ Erläuterung
Ärzte und Ärztinnen insgesamt (außer Belegärzte und Belegärztinnen)	26 Vollkräfte	
davon Fachärzte und Fachärztinnen	17 Vollkräfte	
Belegärzte und Belegärztinnen (nach § 121 SGB V)	0 Personen	

Ärztliche Fachexpertise der Abteilung:

Nr.	Facharztbezeichnung:	Kommentar / Erläuterung:
AQ01	Anästhesiologie	

Nr.	Zusatzweiterbildung (fakultativ):	Kommentar / Erläuterung:
ZF01	Ärztliches Qualitätsmanagement	
ZF15	Intensivmedizin	
ZF28	Notfallmedizin	
ZF42	Spezielle Schmerztherapie	

B-[1].12.2 Pflegepersonal:

	Anzahl	Ausbildungsdauer	Kommentar/ Erläuterung
Gesundheits- und Krankenpfleger und Gesundheits- und Krankenpflegerinnen	37 Vollkräfte	3 Jahre	
Gesundheits- und Kinderkrankenpfleger und Gesundheits- und Kinderkrankenpflegerinnen	0 Vollkräfte	3 Jahre	
Altenpfleger und Altenpflegerinnen	0 Vollkräfte	3 Jahre	
Pflegeassistenten und Pflegeassistentinnen	0 Vollkräfte	2 Jahre	
Krankenpflegehelfer und Krankenpflegehelferinnen	0 Vollkräfte	1 Jahr	
Pflegehelfer und Pflegehelferinnen	0 Vollkräfte	ab 200 Std. Basiskurs	
Entbindungspfleger und Hebammen	0 Personen	3 Jahre	
Operationstechnische Assistenten und Operationstechnische Assistentinnen	0 Vollkräfte	3 Jahre	

Pflegerische Fachexpertise der Abteilung:

Nr.	Anerkannte Fachweiterbildung/ zusätzlicher akademischer Abschluss:	Kommentar / Erläuterung:
PQ04	Intensivpflege und Anästhesie	
PQ05	Leitung von Stationen oder Funktionseinheiten	

Nr.	Zusatzqualifikation:	Kommentar / Erläuterung:
ZP12	Praxisanleitung	
ZP13	Qualitätsmanagement	
ZP14	Schmerzmanagement	

B-[1].12.3 Spezielles therapeutisches Personal: Für die Organisationseinheit/Fachabteilung steht folgendes spezielles therapeutisches Personal zur Verfügung:

Nr.	Spezielles therapeutisches Personal:	Kommentar/ Erläuterung:
SP04	Diätassistent und Diätassistentin	

B-[2] Fachabteilung Chirurgische Klinik I: Allgemein- und Visceralchirurgie, chirurgische Onkologie

B-[2].1 Name der Organisationseinheit/Fachabteilung

Chirurgische Klinik I: Allgemein- und Visceralchirurgie, chirurgische Onkologie

Art der Abteilung:

Hauptabteilung

Fachabteilungsschlüssel:

1500

Chefärztinnen/-ärzte:

Titel:	Name, Vorname:	Funktion:	Tel. Nr., Email:	Sekretariat:	Belegarzt / KH-Arzt:
Prof. Dr. med.	Meyer, Thomas	Chefarzt		(0981) 484 - 2262	KH-Arzt

B-[2].2 Versorgungsschwerpunkte [Chirurgische Klinik I: Allgemein- und Visceralchirurgie, chirurgische Onkologie]

Nr.	Versorgungsschwerpunkte im Bereich Chirurgische Klinik I: Allgemein- und Visceralchirurgie, chirurgische Onkologie:	Kommentar / Erläuterung:
-----	--	--------------------------

Nr.	Versorgungsschwerpunkte im Bereich Chirurgische Klinik I: Allgemein- und Visceralchirurgie, chirurgische Onkologie:	Kommentar / Erläuterung:
VC00	Allgemein: Leistungsspektrum	<p>Das Leistungsspektrum der Chirurgischen Klinik I umfasst die</p> <p>Chirurgie der Eingeweide (Schilddrüse, Gallenblase, Leistenbrüche, innere Bauchorgane mit Speiseröhre und Weichteilen),</p> <p>die Chirurgie der hormonbildenden Drüsen und insbesondere die Chirurgie von Krebserkrankungen der inneren Organe und Weichteile.</p> <p>Der Chefarzt Prof. Dr. Meyer ist auch Leiter des Darmzentrums Westmittelfranken, das für die Diagnose, Therapie und Nachsorge von Darmkrebs zuständig ist (zertifiziert von der Deutschen Krebsgesellschaft).</p>
VC00	Beratungszentrum für Inkontinenzprobleme	Ansprechpartner OA Dr. med. Herbert Walz
VC67	Chirurgische Intensivmedizin	in Kooperation mit der Klinik für Anästhesie, Intensiv- und Notfallmedizin, Schmerztherapie
VC06	Defibrillatoreingriffe	
VC21	Endokrine Chirurgie	<p>Operationen an hormonbildenden Drüsen (endokrine Chirurgie), Schilddrüsenoperationen (Kropf) bei gut- und bösartigen Erkrankungen, Operationen bei Wiederauftreten eines Kropfes (Rezidivstruma), Schilddrüsenoperationen werden mit der Lupenbrille und einer intraoperativen Überprüfung des Stimmbandnerven (sog. Neuromonitoring) durchgeführt, Operationen an den Nebenschilddrüsen und Nebennieren bei gut- und bösartigen Erkrankungen (z. B. primärer und sekundärer Nebenschilddrüsenüberfunktion (Hyperparathyreoidismus).</p>
VC23	Leber-, Gallen-, Pankreaschirurgie	Operationen bei gut- und bösartigen Tumoren

Nr.	Versorgungsschwerpunkte im Bereich Chirurgische Klinik I: Allgemein- und Visceralchirurgie, chirurgische Onkologie:	Kommentar / Erläuterung:
VC22	Magen-Darm-Chirurgie	<p>Leistenbruchoperationen mit und ohne Kunststoffnetz, ambulant,</p> <p>Narbenbruchoperationen mit Kunststoffnetz als Bauchwandverstärkung oder -ersatz,</p> <p>Laparoskopische Entfernung der Gallenblase bei Gallensteinen,</p> <p>Blinddarmoperationen, auch laparoskopisch,</p> <p>Operationen bei Erkrankungen des Enddarms (Proktologie)</p> <p>z. B. Fisteln, Abszesse, Hämorrhoiden, auch mittels Staplerverfahren</p>
VC56	Minimalinvasive endoskopische Operationen	
VC62	Portimplantation	zur nachfolgenden Schmerz- und / oder Chemotherapie
VC05	Schrittmachereingriffe	<p>Implantation und Batteriewechsel von Herzschrittmachern (in örtlicher Betäubung) und von Defibrillatoren (in Allgemeinanästhesie), in Zusammenarbeit mit der Medizinischen Klinik I</p>
VC58	Spezialsprechstunde	<p>Im Rahmen des zertifizierten Darmzentrums:</p> <p>Patienten mit Dick- und Mastdarmkrebs werden zusätzlich über das Darmzentrum Westmittelfranken am Klinikum Ansbach mitbetreut.</p> <p>Weitere Informationen über www.darmzentrum-westmittelfranken.de</p>

Nr.	Versorgungsschwerpunkte im Bereich Chirurgische Klinik I: Allgemein- und Visceralchirurgie, chirurgische Onkologie:	Kommentar / Erläuterung:
VC24	Tumorchirurgie	<p>Einen besonderen Schwerpunkt stellen die Operationen bei Krebserkrankungen der inneren Organe und Weichteile dar (onkologische Chirurgie), einschließlich der gutartigen operationspflichtigen Erkrankungen dieser Organe. Darunter fallen: Speiseröhre (Divertikel, Tumore, Refluxerkrankung), Magen, Dünndarm, Dickdarm (auch laparoskopisch), Mastdarm</p> <p>Leber (Lebermetastasen, gut- und bösartige lebereigene Tumore) und Gallenblase, Bauchspeicheldrüse</p> <p>Chirurgische Behandlung von Lungenmetastasen</p> <p>Tumorkonferenz: Sämtliche Tumorpatienten werden in einer gesonderten wöchentlichen Tumorkonferenz unter Beteiligung aller Fachkollegen (Chirurgie, Innere Medizin, internistische Onkologie, Strahlentherapie, Radiologie, Pathologie) besprochen und ihr Behandlungsplan festgelegt.</p> <p>Implantation von Portkathetern (zur Infusions-, Schmerz- oder Chemotherapie) ambulant und in örtlicher Betäubung</p>

B-[2].3 Medizinisch-pflegerische Leistungsangebote [Chirurgische Klinik I: Allgemein- und Visceralchirurgie, chirurgische Onkologie]

Nr.	Medizinisch-pflegerisches Leistungsangebot:	Kommentar / Erläuterung:
MP31	Physikalische Therapie/Bädertherapie	im Rahmen der frührehabilitativen geriatrischen Komplexbehandlung
MP68	Zusammenarbeit mit Pflegeeinrichtungen/Angebot ambulanter Pflege/Kurzzeitpflege	im Rahmen der medizinischen und pflegerischen Überleitung und Weiterbetreuung

B-[2].4 Nicht-medizinische Serviceangebote [Chirurgische Klinik I: Allgemein- und Visceralchirurgie, chirurgische Onkologie]

Nr.	Serviceangebot:	Kommentar / Erläuterung:
SA44	Diät-/Ernährungsangebot	

B-[2].5 Fallzahlen der Organisationseinheit / Fachabteilung

Vollstationäre Fallzahl:

1526

B-[2].6 Diagnosen nach ICD

B-[2].6.1 Hauptdiagnosen nach ICD

Rang	ICD-10- Ziffer* (3-stellig):	Fallzahl:	Umgangssprachliche Bezeichnung:
1	K80	154	Gallensteinleiden akut und chronisch
2	K40	103	Leistenbruch (Hernie)
3	K35	96	Akute Blinddarmentzündung
4	K56	83	Darmverschluss (Ileus) ohne Eingeweidebruch
5	E04	71	Jodmangelbedingte Schilddrüsenkrankheit bzw. ähnliche Zustände und sonstige Form einer Schilddrüsenvergrößerung ohne Überfunktion der Schilddrüse
6	K57	66	Krankheit des Dickdarms mit vielen kleinen Ausstülpungen der Schleimhaut - Divertikulose
7	C20	56	Dickdarmkrebs im Bereich des Mastdarms - Rektumkrebs
8	C18	55	Dickdarmkrebs im Bereich des Grimmdarms (Kolon)
9	K43	54	Bauchwandbruch und Nabelbruch (Hernie)
10	C16	19	Magenkrebs
10	K60	19	Einriss der Schleimhaut (Fissur) bzw. Bildung eines röhrenartigen Ganges (Fistel) im Bereich des Afters oder Mastdarms
12	I84	16	Krampfaderartige Erweiterung der Venen im Bereich des Enddarms - Hämorrhoiden
13	C78	15	Absiedlung (Metastase) einer Krebserkrankung in Atmungs- bzw. Verdauungsorganen
14	K61	12	Abgekapselter eitriger Entzündungsherd (Abszess) im Bereich des Mastdarms bzw. Afters

Rang	ICD-10- Ziffer* (3-stellig):	Fallzahl:	Umgangssprachliche Bezeichnung:
15	C34	11	Bronchialkrebs bzw. Lungenkrebs
16	C25	10	Bauchspeicheldrüsenkrebs
16	D12	10	Gutartiger Tumor des Dickdarms, des Darmausganges bzw. des After
18	K55	9	Krankheit der Blutgefäße des Darms
19	L05	8	Eitrige Entzündung in der Gesäßfalte durch eingewachsene Haare - Pilonidalsinus
20	K85	7	Akute Entzündung der Bauchspeicheldrüse

* Hauptdiagnose gemäß der jeweils geltenden Fassung der Deutschen Kodierrichtlinien

B-[2].6.2 Weitere Kompetenzdiagnosen

keine Angaben

B-[2].7 Prozeduren nach OPS

B-[2].7.1 Durchgeführte Prozeduren nach OPS

Rang	OPS-301 Ziffer (4-stellig):	Anzahl:	Umgangssprachliche Bezeichnung:
1	5-511	177	Operative Entfernung der Gallenblase
2	5-061	122	Operative Entfernung einer Schilddrüsenhälfte
3	5-470	118	Operative Entfernung des Blinddarms
4	5-530	106	Operativer Verschluss eines Leistenbruchs (Hernie)
5	1-650	97	Untersuchung des Dickdarms durch eine Spiegelung - Koloskopie
6	1-654	95	Untersuchung des Mastdarms durch eine Spiegelung
7	5-455	83	Operative Entfernung von Teilen des Dickdarms
8	5-572	73	Operatives Anlegen einer Verbindung zwischen Harnblase und Bauchhaut zur künstlichen Harnableitung
9	1-632	66	Untersuchung der Speiseröhre, des Magens und des Zwölffingerdarms durch eine Spiegelung
10	5-469	63	Sonstige Operation am Darm
11	5-536	58	Operativer Verschluss eines Narbenbruchs (Hernie)
12	5-484	38	Operative Mastdarmentfernung (Rektumresektion) mit Beibehaltung des Schließmuskels
13	5-850	32	Operativer Einschnitt an Muskeln, Sehnen bzw. deren Bindegewebshüllen
14	5-454	29	Operative Dünndarmentfernung

Rang	OPS-301 Ziffer (4-stellig):	Anzahl:	Umgangssprachliche Bezeichnung:
15	1-653	28	Untersuchung des Enddarms durch eine Spiegelung
16	5-894	24	Operative Entfernung von erkranktem Gewebe an Haut bzw. Unterhaut
17	5-541	21	Operative Eröffnung der Bauchhöhle bzw. des dahinter liegenden Gewebes
18	5-462	20	Anlegen eines künstlichen Darmausganges, als schützende Maßnahme im Rahmen einer anderen Operation
19	5-490	19	Operative(r) Einschnitt oder Entfernung von Gewebe im Bereich des Afters
20	5-493	14	Operative Behandlung von Hämorrhoiden

B-[2].7.2 Weitere Kompetenzprozeduren

Rang	OPS-Ziffer (4- 6-stellig):	Anzahl:	Umgangssprachliche Bezeichnung:
1	5-916	193	Vorübergehende Abdeckung von Weichteilverletzungen durch Haut bzw. Hautersatz
2	5-893	96	Operative Entfernung von abgestorbenem Gewebe im Bereich einer Wunde bzw. von erkranktem Gewebe an Haut oder Unterhaut
3	5-377	54	Einsetzen eines Herzschrittmachers bzw. eines Impulsgebers (Defibrillator)
4	8-550	11	Fachübergreifende Maßnahmen zur frühzeitigen Nachbehandlung und Wiedereingliederung (Frührehabilitation) erkrankter älterer Menschen
5	5-485	10	Operative Mastdarmentfernung (Rektumresektion) ohne Beibehaltung des Schließmuskels

B-[2].8 Ambulante Behandlungsmöglichkeiten

Nr:	Art der Ambulanz:	Bezeichnung der Ambulanz:	Nr. / Leistung:	Kommentar / Erläuterung:
AM00	Ambulantes Operieren			
AM08	Notfallambulanz (24h)			
AM07	Privatambulanz			

Nr:	Art der Ambulanz:	Bezeichnung der Ambulanz:	Nr. / Leistung:	Kommentar / Erläuterung:
AM11	Vor- und nachstationäre Leistungen nach § 115a SGB V			

B-[2].9 Ambulante Operationen nach § 115b SGB V

Rang	OPS-Ziffer (4-stellig):	Anzahl:	Umgangssprachliche Bezeichnung:
1	5-399	63	Portanlage, Portwechsel
2	5-530	23	Operativer Verschluss eines Leistenbruchs (Hernie)
3	5-490	20	Operative(r) Einschnitt oder Entfernung von Gewebe im Bereich des After

B-[2].10 Zulassung zum Durchgangs-Arztverfahren der Berufsgenossenschaft

trifft nicht zu / entfällt

B-[2].11 Apparative Ausstattung

Nr.	Vorhandene Geräte:	Umgangssprachliche Bezeichnung:	24h:	Kommentar / Erläuterung:
AA07	Cell Saver	Eigenblutauflbereitungsgesät		
AA40	Defibrillator	Gerät zur Behandlung von lebensbedrohlichen Herzrhythmusstörungen		
AA45	Endosonographiegerät	Ultraschalldiagnostik im Körperinneren		
AA12	Gastroenterologisches Endoskop	Gerät zur Magen-Darm-Spiegelung	Ja	
AA35	Gerät zur analen Sphinktermanometrie	Afterdruckmessgerät		
AA53	Laparoskop	Bauchhöhlenspiegelungsgerät		
AA55	MIC-Einheit (Minimalinvasive Chirurgie)	Minimal in den Körper eindringende, also gewebeschonende Chirurgie		

Nr.	Vorhandene Geräte:	Umgangssprachliche Bezeichnung:	24h:	Kommentar / Erläuterung:
AA29	Sonographiegerät/Dopplersonographiegerät/Duplexsonographiegerät	Ultraschallgerät/mit Nutzung des Dopplereffekts/farbkodierter Ultraschallgerät	Ja	

B-[2].12 Personelle Ausstattung

B-[2].12.1 Ärzte und Ärztinnen:

	Anzahl	Kommentar/ Erläuterung
Ärzte und Ärztinnen insgesamt (außer Belegärzte und Belegärztinnen)	7 Vollkräfte	
davon Fachärzte und Fachärztinnen	4 Vollkräfte	
Belegärzte und Belegärztinnen (nach § 121 SGB V)	0 Personen	

Ärztliche Fachexpertise der Abteilung:

Nr.	Facharztbezeichnung:	Kommentar / Erläuterung:
AQ06	Allgemeine Chirurgie	
AQ13	Viszeralchirurgie	

Nr.	Zusatzweiterbildung (fakultativ):	Kommentar / Erläuterung:
ZF34	Proktologie	

B-[2].12.2 Pflegepersonal:

	Anzahl	Ausbildungsdauer	Kommentar/ Erläuterung
Gesundheits- und Krankenpfleger und Gesundheits- und Krankenpflegerinnen	11 Vollkräfte	3 Jahre	
Gesundheits- und Kinderkrankenpfleger und Gesundheits- und Kinderkrankenpflegerinnen	1 Vollkräfte	3 Jahre	

	Anzahl	Ausbildungsdauer	Kommentar/ Erläuterung
Altenpfleger und Altenpflegerinnen	0 Vollkräfte	3 Jahre	
Pflegeassistenten und Pflegeassistentinnen	1 Vollkräfte	2 Jahre	
Krankenpflegehelfer und Krankenpflegehelferinnen	1 Vollkräfte	1 Jahr	
Pflegehelfer und Pflegehelferinnen	0 Vollkräfte	ab 200 Std. Basiskurs	
Entbindungspfleger und Hebammen	0 Personen	3 Jahre	
Operationstechnische Assistenten und Operationstechnische Assistentinnen	0 Vollkräfte	3 Jahre	

Pflegerische Fachexpertise der Abteilung:

Nr.	Anerkannte Fachweiterbildung/ zusätzlicher akademischer Abschluss:	Kommentar / Erläuterung:
PQ05	Leitung von Stationen oder Funktionseinheiten	
PQ07	Onkologische Pflege	
PQ00	Wundmanagement	

B-[2].12.3 Spezielles therapeutisches Personal: Für die Organisationseinheit/Fachabteilung steht folgendes spezielles therapeutisches Personal zur Verfügung:

Nr.	Spezielles therapeutisches Personal:	Kommentar/ Erläuterung:
SP02	Arzthelfer und Arzthelferin	
SP04	Diätassistent und Diätassistentin	
SP23	Psychologe und Psychologin	
SP26	Sozialpädagoge und Sozialpädagogin	
SP27	Stomatherapeut und Stomatherapeutin	
SP28	Wundmanager und Wundmanagerin/Wundberater und Wundberaterin/Wundexperte und Wundexpertin/Wundbeauftragter und Wundbeauftragte	

B-[3] Fachabteilung Chirurgische Klinik II: Klinik für Unfallchirurgie und Operative Orthopädie

B-[3].1 Name der Organisationseinheit/Fachabteilung

Chirurgische Klinik II: Klinik für Unfallchirurgie und Operative Orthopädie

Art der Abteilung:

Hauptabteilung

Fachabteilungsschlüssel:

1600

Chefärztinnen/-ärzte:

Titel:	Name, Vorname:	Funktion:	Tel. Nr., Email:	Sekretariat:	Belegarzt / KH-Arzt:
PD Dr. med.	Hendrich, Volker	Chefarzt		0981 484 - 22 69	KH-Arzt

B-[3].2 Versorgungsschwerpunkte [Chirurgische Klinik II: Klinik für Unfallchirurgie und Operative Orthopädie]

Nr.	Versorgungsschwerpunkte im Bereich Chirurgische Klinik II: Klinik für Unfallchirurgie und Operative Orthopädie:	Kommentar / Erläuterung:
VC27	Bandrekonstruktionen/Plastiken	
VC31	Diagnostik und Therapie von Knochenentzündungen	
VC42	Diagnostik und Therapie von sonstigen Verletzungen	Speziell: Kindertraumatologie; insbesondere intramedulläre Stabilisierungsverfahren.
VC39	Diagnostik und Therapie von Verletzungen der Hüfte und des Oberschenkels	Speziell Traumatologie des alten Menschen; u. a. geriatrische frührehabilitative Komplextherapie
VC41	Diagnostik und Therapie von Verletzungen der Knöchelregion und des Fußes	

Nr.	Versorgungsschwerpunkte im Bereich Chirurgische Klinik II: Klinik für Unfallchirurgie und Operative Orthopädie:	Kommentar / Erläuterung:
VC35	Diagnostik und Therapie von Verletzungen der Lumbosakralgegend, der Lendenwirbelsäule und des Beckens	
VC36	Diagnostik und Therapie von Verletzungen der Schulter und des Oberarmes	
VC37	Diagnostik und Therapie von Verletzungen des Ellenbogens und des Unterarmes	
VC33	Diagnostik und Therapie von Verletzungen des Halses	
VC38	Diagnostik und Therapie von Verletzungen des Handgelenkes und der Hand	Handchirurgie (auch bei Erkrankungen: z. B. M. Dupuytren)
VC40	Diagnostik und Therapie von Verletzungen des Knies und des Unterschenkels	
VC32	Diagnostik und Therapie von Verletzungen des Kopfes	
VC34	Diagnostik und Therapie von Verletzungen des Thorax	
VO15	Fußchirurgie	
VC28	Gelenkersatzverfahren/Endoprothetik	Endoprothetische Eingriffe (auch Prothesenwechseloperationen) an: Knie Hüfte Schulter Gelenkoperationen nach Verletzungen, bei Arthrose und Rheuma
VO16	Handchirurgie	
VC26	Metall-/Fremdkörperentfernungen	
VC56	Minimalinvasive endoskopische Operationen	minimal-invasive Eingriffe am Bewegungsapparat
VO19	Schulterchirurgie	
VC30	Septische Knochenchirurgie	
VO20	Sportmedizin/Sporttraumatologie	
VC65	Wirbelsäulenchirurgie	

B-[3].3 Medizinisch-pflegerische Leistungsangebote [Chirurgische Klinik II: Klinik für Unfallchirurgie und Operative Orthopädie]

Nr.	Medizinisch-pflegerisches Leistungsangebot:	Kommentar / Erläuterung:
MP59	Gedächtnistraining/Hirnleistungstraining/Kognitives Training/ Konzentrationstraining	im Rahmen der Geriatrischen frührehabilitativen Komplexbehandlung (GFK)
MP31	Physikalische Therapie/Bädertherapie	eigenes Institut am Hause
MP60	Propriozeptive neuromuskuläre Fazilitation (PNF)	
MP63	Sozialdienst	
MP44	Stimm- und Sprachtherapie/Logopädie	im Rahmen der Geriatrischen frührehabilitativen Komplexbehandlung (GFK)
MP68	Zusammenarbeit mit Pflegeeinrichtungen/Angebot ambulanter Pflege/Kurzzeitpflege	

B-[3].4 Nicht-medizinische Serviceangebote [Chirurgische Klinik II: Klinik für Unfallchirurgie und Operative Orthopädie]

Nr.	Serviceangebot:	Kommentar / Erläuterung:
SA44	Diät-/Ernährungsangebot	
SA46	Getränkeautomat	
SA47	Nachmittagstee/-kaffee	
SA36	Schwimmbad/Bewegungsbad	

B-[3].5 Fallzahlen der Organisationseinheit / Fachabteilung

Vollstationäre Fallzahl:

2034

B-[3].6 Diagnosen nach ICD

B-[3].6.1 Hauptdiagnosen nach ICD

Rang	ICD-10- Ziffer* (3-stellig):	Fallzahl:	Umgangssprachliche Bezeichnung:
1	S06	285	Verletzung des Schädelinneren
2	S82	156	Knochenbruch des Unterschenkels, einschließlich des oberen Sprunggelenkes
3	S72	153	Knochenbruch des Oberschenkels
4	M17	148	Gelenkverschleiß (Arthrose) des Kniegelenkes
5	S52	136	Knochenbruch des Unterarmes
6	M16	123	Gelenkverschleiß (Arthrose) des Hüftgelenkes
7	S42	97	Knochenbruch im Bereich der Schulter bzw. des Oberarms
8	S32	95	Knochenbruch der Lendenwirbelsäule bzw. des Beckens
9	S22	89	Knochenbruch der Rippe(n), des Brustbeins bzw. der Brustwirbelsäule
10	M54	54	Rückenschmerzen
11	L03	53	Eitrige, sich ohne klare Grenzen ausbreitende Entzündung in tiefer liegendem Gewebe - Phlegmone
12	T84	45	Komplikationen durch künstliche Gelenke, Metallteile oder durch Verpflanzung von Gewebe in Knochen, Sehnen, Muskeln bzw. Gelenken
13	M23	42	Schädigung von Bändern bzw. Knorpeln des Kniegelenkes
14	S43	37	Verrenkung, Verstauchung oder Zerrung von Gelenken bzw. Bändern des Schultergürtels
15	S83	36	Verrenkung, Verstauchung oder Zerrung des Kniegelenkes bzw. seiner Bänder
16	S13	27	Verrenkung, Verstauchung oder Zerrung von Gelenken bzw. Bändern des Halses
17	S92	26	Knochenbruch des Fußes, außer im Bereich des oberen Sprunggelenkes
18	S70	24	Oberflächliche Verletzung der Hüfte bzw. des Oberschenkels
19	S20	23	Oberflächliche Verletzung im Bereich des Brustkorbes
20	S30	20	Oberflächliche Verletzung des Bauches, der Lenden bzw. des Beckens

* Hauptdiagnose gemäß der jeweils geltenden Fassung der Deutschen Kodierrichtlinien

B-[3].6.2 Weitere Kompetenzdiagnosen

keine Angaben

B-[3].7 Prozeduren nach OPS

B-[3].7.1 Durchgeführte Prozeduren nach OPS

Rang	OPS-301 Ziffer (4-stellig):	Anzahl:	Umgangssprachliche Bezeichnung:
1	5-794	252	Operatives Einrichten (Reposition) eines mehrfachen Bruchs im Gelenkbereich eines langen Röhrenknochens und Befestigung der Knochenteile mit Hilfsmitteln wie Schrauben oder Platten
2	5-820	202	Operatives Einsetzen eines künstlichen Hüftgelenks
3	5-800	195	Eingriffe über eine Gelenkspiegelung
4	5-790	161	Einrichten (Reposition) eines Knochenbruchs oder einer Ablösung der Wachstumsfuge und Befestigung der Knochenteile mit Hilfsmitteln wie Schrauben oder Platten von außen
5	5-822	148	Operatives Einsetzen eines künstlichen Kniegelenks
6	5-793	128	Operatives Einrichten (Reposition) eines einfachen Bruchs im Gelenkbereich eines langen Röhrenknochens
7	5-787	117	Entfernung von Hilfsmitteln, die zur Befestigung von Knochenteilen z.B. bei Brüchen verwendet wurden
8	5-893	99	Operative Entfernung von abgestorbenem Gewebe im Bereich einer Wunde bzw. von erkranktem Gewebe an Haut oder Unterhaut
9	5-812	85	Operation am Gelenkknorpel bzw. an den knorpeligen Zwischenscheiben (Menisken) durch eine Spiegelung
10	5-892	73	Sonstige operative Einschnitte an Haut bzw. Unterhaut
10	8-201	73	Nichtoperatives Einrenken (Reposition) einer Gelenkverrenkung ohne operative Befestigung der Knochen mit Hilfsmitteln wie Schrauben oder Platten
12	1-697	72	Untersuchung eines Gelenks durch eine Spiegelung
13	5-806	60	Wiederherstellende Operation an Sehnen bzw. Bändern des oberen Sprunggelenks
13	5-900	60	Einfacher operativer Verschluss der Haut bzw. der Unterhaut nach Verletzungen, z.B. mit einer Naht
15	5-859	59	Sonstige Operation an Muskeln, Sehnen, deren Bindegewebshüllen bzw. Schleimbeuteln
16	5-784	46	Operative Verpflanzung bzw. Umlagerung von Knochengewebe
17	5-821	42	Erneute Operation, Wechsel bzw. Entfernung eines künstlichen Hüftgelenks
18	5-795	35	Operatives Einrichten (Reposition) eines einfachen Bruchs an kleinen Knochen
19	5-803	34	Wiederherstellende Operation an einem Band am Kniegelenk
20	5-781	27	Operative Durchtrennung von Knochengewebe zum Ausgleich von Fehlstellungen

B-[3].7.2 Weitere Kompetenzprozeduren

Rang	OPS-Ziffer (4-6-stellig):	Anzahl:	Umgangssprachliche Bezeichnung:
1	8-550	106	Fachübergreifende Maßnahmen zur frühzeitigen Nachbehandlung und Wiedereingliederung (Frührehabilitation) erkrankter älterer Menschen

B-[3].8 Ambulante Behandlungsmöglichkeiten

Nr:	Art der Ambulanz:	Bezeichnung der Ambulanz:	Nr. / Leistung:	Kommentar / Erläuterung:
AM09	D-Arzt- /Berufsgenossenschaftliche Ambulanz			
AM08	Notfallambulanz (24h)			
AM07	Privatambulanz			
AM11	Vor- und nachstationäre Leistungen nach § 115a SGB V			

B-[3].9 Ambulante Operationen nach § 115b SGB V

Rang	OPS-Ziffer (4-stellig):	Anzahl:	Umgangssprachliche Bezeichnung:
1	5-787	126	Entfernung von Hilfsmitteln, die zur Befestigung von Knochenteilen z.B. bei Brüchen verwendet wurden
2	8-201	38	Nichtoperatives Einrenken (Reposition) einer Gelenkverrenkung ohne operative Befestigung der Knochen mit Hilfsmitteln wie Schrauben oder Platten
3	5-812	37	Operation am Gelenkknorpel bzw. an den knorpeligen Zwischenscheiben (Menisken) durch eine Spiegelung
4	1-697	34	Untersuchung eines Gelenks durch eine Spiegelung

Rang	OPS-Ziffer (4-stellig):	Anzahl:	Umgangssprachliche Bezeichnung:
5	8-200	29	Nichtoperatives Einrichten (Reposition) eines Bruchs ohne operative Befestigung der Knochenteile mit Hilfsmitteln wie Schrauben oder Platten
6	5-810	22	Erneute Operation eines Gelenks durch eine Spiegelung
6	5-859	22	Sonstige Operation an Muskeln, Sehnen, deren Bindegewebshüllen bzw. Schleimbeuteln
8	5-056	13	Operation zur Lösung von Verwachsungen um einen Nerv bzw. zur Druckentlastung des Nervs oder zur Aufhebung der Nervenfunktion
8	5-840	13	Operation an den Sehnen der Hand
10	5-863	8	Operative Abtrennung von Teilen der Hand oder der gesamten Hand

B-[3].10 Zulassung zum Durchgangs-Arztverfahren der Berufsgenossenschaft

Arzt oder Ärztin mit ambulanter D-Arzt-Zulassung vorhanden:

Ja

stationäre BG-Zulassung:

Ja

B-[3].11 Apparative Ausstattung

Nr.	Vorhandene Geräte:	Umgangssprachliche Bezeichnung:	24h:	Kommentar / Erläuterung:
AA37	Arthroskop	Gelenksspiegelung	Ja	
AA07	Cell Saver	Eigenblutaufbereitungsgerät		
AA24	OP-Navigationsgerät			
AA27	Röntgengerät/Durchleuchtungsg erät		Ja	
AA29	Sonographiegerät/Dopplersonog raphiegerät/Duplexsonographieg erät	Ultraschallgerät/mit Nutzung des Dopplereffekts/farbkodierter Ultraschall	Ja	

B-[3].12 Personelle Ausstattung

B-[3].12.1 Ärzte und Ärztinnen:

	Anzahl	Kommentar/ Erläuterung
Ärzte und Ärztinnen insgesamt (außer Belegärzte und Belegärztinnen)	10 Vollkräfte	
davon Fachärzte und Fachärztinnen	5 Vollkräfte	
Belegärzte und Belegärztinnen (nach § 121 SGB V)	0 Personen	

Ärztliche Fachexpertise der Abteilung:

Nr.	Facharztbezeichnung:	Kommentar / Erläuterung:
AQ06	Allgemeine Chirurgie	
AQ10	Orthopädie und Unfallchirurgie	
AQ62	Unfallchirurgie	

B-[3].12.2 Pflegepersonal:

	Anzahl	Ausbildungsdauer	Kommentar/ Erläuterung
Gesundheits- und Krankenpfleger und Gesundheits- und Krankenpflegerinnen	14 Vollkräfte	3 Jahre	
Gesundheits- und Kinderkrankenpfleger und Gesundheits- und Kinderkrankenpflegerinn en	0 Vollkräfte	3 Jahre	
Altenpfleger und Altenpflegerinnen	0 Vollkräfte	3 Jahre	
Pflegeassistenten und Pflegeassistentinnen	1 Vollkräfte	2 Jahre	
Krankenpflegehelfer und Krankenpflegehelferinne n	0 Vollkräfte	1 Jahr	
Pflegehelfer und Pflegehelferinnen	0 Vollkräfte	ab 200 Std. Basiskurs	
Entbindungspfleger und Hebammen	0 Personen	3 Jahre	

	Anzahl	Ausbildungsdauer	Kommentar/ Erläuterung
Operationstechnische Assistenten und Operationstechnische Assistentinnen	0 Vollkräfte	3 Jahre	

B-[3].12.3 Spezielles therapeutisches Personal: Für die Organisationseinheit/Fachabteilung steht folgendes spezielles therapeutisches Personal zur Verfügung:

Nr.	Spezielles therapeutisches Personal:	Kommentar/ Erläuterung:
SP02	Arzthelfer und Arzthelferin	
SP31	Bewegungstherapeut und Bewegungstherapeutin (z. B. nach DAKBT)/Tanztherapeut und Tanztherapeutin	
SP04	Diätassistent und Diätassistentin	
SP05	Ergotherapeut und Ergotherapeutin/Arbeits- und Beschäftigungstherapeut und Arbeits- und Beschäftigungstherapeutin	
SP14	Logopäde und Logopädin/Sprachheilpädagogin und Sprachheilpädagogin/Klinischer Linguist und Klinische Linguistin/Sprechwissenschaftler und Sprechwissenschaftlerin/Phonetiker und Phonetikerin	
SP15	Masseur/Medizinischer Bademeister und Masseurin/Medizinische Bademeisterin	
SP21	Physiotherapeut und Physiotherapeutin	
SP25	Sozialarbeiter und Sozialarbeiterin	

B-[4] Fachabteilung Chirurgische Klinik III - Gefäß- und Thoraxchirurgie

B-[4].1 Name der Organisationseinheit/Fachabteilung

Chirurgische Klinik III - Gefäß- und Thoraxchirurgie

Art der Abteilung:

Hauptabteilung

Fachabteilungsschlüssel:

1800

Weitere Fachabteilungsschlüssel:

Nr.	Fachabteilung:
1890	Gefäßchirurgie A
2000	Thoraxchirurgie

Chefärztinnen/-ärzte:

Titel:	Name, Vorname:	Funktion:	Tel. Nr., Email:	Sekretariat:	Belegarzt / KH-Arzt:
Dr. med.	Job, Ferdinand	Chefarzt		(0981) 484-2261	KH-Arzt

B-[4].2 Versorgungsschwerpunkte [Chirurgische Klinik III - Gefäß- und Thoraxchirurgie]

Nr.	Versorgungsschwerpunkte im Bereich Chirurgische Klinik III - Gefäß- und Thoraxchirurgie:	Kommentar / Erläuterung:
-----	--	--------------------------

Nr.	Versorgungsschwerpunkte im Bereich Chirurgische Klinik III - Gefäß- und Thoraxchirurgie:	Kommentar / Erläuterung:
VC19	Diagnostik und Therapie von venösen Erkrankungen und Folgeerkrankungen	<p>Diagnostische Verfahren</p> <ul style="list-style-type: none"> * Doppler und farbcodierte Duplexsonographie (Ultraschall) als bildgebende Darstellung von arteriellen und venösen Gefäßerkrankungen, Durchblutungsstörungen und Embolien * Venenverschußplethysmographie, Lichtreflexionsrheographie, transcutane O₂-Messung zur detaillierten funktionellen Überprüfung der Durchblutung * Kernspintomographie, Computertomographie, digitale Subtraktionsangiographie (auch intraoperativ) in Zusammenarbeit mit dem Institut für Radiologie
VC18	Konservative Behandlung von arteriellen Gefäßerkrankungen	

Nr.	Versorgungsschwerpunkte im Bereich Chirurgische Klinik III - Gefäß- und Thoraxchirurgie:	Kommentar / Erläuterung:
VC11	Lungenchirurgie	<p>Thoraxchirurgie (Chirurgie der Brustwand und der Lunge)</p> <ul style="list-style-type: none"> * Diagnostische Spiegelung des Mittelfellraumes (Mediastinoskopie) und des Brustkorbes (Thorakoskopie) * Alle Eingriffe an der Lunge einschließlich großer Krebsoperationen: radikales Entfernen eines Lungenlappens oder -flügels mit systematischer Ausräumung von Lymphknoten bei bösartigen Erkrankungen (Lungenkrebs) * Thorakoskopische Entfernung von erkrankten Lungenteilen (Rundherde, kleine Tumoren, diagnostische Resektionen bei Lungenparenchymerkrankungen, Mittelfelltumore wenn möglich) * Thorakoskopische Behandlung des Spontanpneumothorax * Offene und thorakoskopische Entfernung des Rippenfells, offene und thorakoskopische Behandlung bei Ergussbildung und Eiteransammlung im Brustkorb (Pleuraempyem) * Thorakoskopische Sympathicuschirurgie <p>Enge Zusammenarbeit (Kooperationsvertrag) mit der Rangauklinik: Fachklinik für Pneumologie (in Ansbach-Strüth)</p> <p>Interdisziplinäre Tumorkonferenz</p>

Nr.	Versorgungsschwerpunkte im Bereich Chirurgische Klinik III - Gefäß- und Thoraxchirurgie:	Kommentar / Erläuterung:
VC17	Offen chirurgische und endovaskuläre Behandlung von Gefäßkrankungen	<p>Operativ</p> <ul style="list-style-type: none"> * Arterielle Rekonstruktionen bei allen Schlagadererkrankungen mit Ausnahme der thorakalen Aorta, sofern diese den Einsatz einer Herz-Lungen-Maschine erfordern: cerebrale Durchblutungsstörungen, Durchblutungsstörungen der Arme und der Beine, Operationen an den Arterien der Niere und der Eingeweide * Arterienaneurysmen (Gefäßweiterungen) der Aorta (Hauptschlagader) der Arm-, Becken- und Beinarterien * Anschlussverfahren für die Hämodialyse (künstliche Niere): Shuntoperationen, Vorhofkatheterimplantationen * Behandlung des Diabetischen Fußes * Varikosis (Krampfadern), in ausgewählten Fällen auch endoskopisch (ESDP), Komplexbehandlung des Ulcus cruris (Beingeschwür) <p>Interventionell (in Zusammenarbeit mit dem Institut für Radiologie)</p> <ul style="list-style-type: none"> * Ballondilatationen (PTA): Aufdehnung von Gefäßverengungen, Stentimplantationen (Gefäßstützen) inkl. der A. carotis, endovasculäre Ausschaltung von Aortenaneurysmen (EVAR) * Computertomographisch gesteuerte Sympatholyse
VC13	Operationen wegen Thoraxtrauma	
VC15	Thorakoskopische Eingriffe	

B-[4].3 Medizinisch-pflegerische Leistungsangebote [Chirurgische Klinik III - Gefäß- und Thoraxchirurgie]

Nr.	Medizinisch-pflegerisches Leistungsangebot:	Kommentar / Erläuterung:
MP31	Physikalische Therapie/Bädertherapie	
MP63	Sozialdienst	
MP68	Zusammenarbeit mit Pflegeeinrichtungen/Angebot ambulanter Pflege/Kurzzeitpflege	

B-[4].4 Nicht-medizinische Serviceangebote [Chirurgische Klinik III - Gefäß- und Thoraxchirurgie]

trifft nicht zu / entfällt

B-[4].5 Fallzahlen der Organisationseinheit / Fachabteilung

Vollstationäre Fallzahl:

192

B-[4].6 Diagnosen nach ICD

B-[4].6.1 Hauptdiagnosen nach ICD

Rang	ICD-10- Ziffer* (3-stellig):	Fallzahl:	Umgangssprachliche Bezeichnung:
1	I70	180	Verschluss einer Schlagader durch Arteriosklerose oder Blutgerinnsel
2	I83	90	Krampfader der Beine
3	E11	62	Zuckerkrankheit, die nicht zwingend mit Insulin behandelt werden muss - Diabetes Typ-2
4	I74	24	Verschluss einer Schlagader durch ein Blutgerinnsel
5	I71	19	Aussackung (Aneurysma) bzw. Aufspaltung der Wandschichten der Hauptschlagader
6	I73	16	Verschlussene Gefäße zur Blutwäsche bei chronischen Nierenkrankheiten
7	I65	15	Verschluss bzw. Verengung einer zum Gehirn führenden Schlagader ohne Entwicklung eines Schlaganfalls
8	C34	13	Bronchialkrebs bzw. Lungenkrebs
9	N18	8	Anhaltende (chronische) Verschlechterung bzw. Verlust der Nierenfunktion
10	T82	7	Verschlussene Gefäße zur Blutwäsche bei chronischen Nierenkrankheiten
11	J86	<= 5	Verschiede Krankheiten der Lunge und des Brustkorbes
11	J93	<= 5	verschiedene Krankheiten des Brustfells

* Hauptdiagnose gemäß der jeweils geltenden Fassung der Deutschen Kodierrichtlinien

B-[4].6.2 Weitere Kompetenzdiagnosen

keine Angaben

B-[4].7 Prozeduren nach OPS

B-[4].7.1 Durchgeführte Prozeduren nach OPS

Rang	OPS-301 Ziffer (4-stellig):	Anzahl:	Umgangssprachliche Bezeichnung:
1	8-854	116	Verfahren zur Blutwäsche außerhalb des Körpers mit Entfernen der Giftstoffe über ein Konzentrationsgefälle - Dialyse
2	5-385	95	Operatives Verfahren zur Entfernung von Krampfadern aus dem Bein
3	5-393	79	Anlegen einer sonstigen Verbindung zwischen Blutgefäßen (Shunt) bzw. eines Umgehungsgefäßes (Bypass)
4	5-865	58	Operative Abtrennung (Amputation) von Teilen des Fußes oder des gesamten Fußes
5	5-916	47	Vorübergehende Abdeckung von Weichteilverletzungen durch Haut bzw. Hautersatz
6	5-381	41	Operative Entfernung eines Blutgerinnsels einschließlich der angrenzenden Innenwand einer Schlagader
7	8-836	34	Behandlung an einem Gefäß über einen Schlauch (Katheter)
8	5-392	32	Anlegen einer Verbindung (Shunt) zwischen einer Schlagader und einer Vene
9	5-380	30	Operative Eröffnung von Blutgefäßen bzw. Entfernung eines Blutgerinnsels
10	5-864	29	Operative Abtrennung (Amputation) von Teilen des Beins oder des gesamten Beins
11	5-893	28	Operative Entfernung von abgestorbenem Gewebe im Bereich einer Wunde bzw. von erkranktem Gewebe an Haut oder Unterhaut
12	5-399	25	Portanlage, Portwechsel
13	8-839	22	Sonstige Behandlungen am Herzen bzw. den Blutgefäßen über einen Schlauch (Katheter)
14	8-800	17	Übertragung (Transfusion) von Blut, roten Blutkörperchen bzw. Blutplättchen eines Spenders auf einen Empfänger
15	5-394	15	Erneute Operation nach einer Gefäßoperation (Shuntrevision)
16	5-324	12	Operative Entfernung von ein oder zwei Lungenlappen
17	5-322	10	Operative Entfernung von Lungengewebe, ohne Beachtung der Grenzen innerhalb der Lunge
18	3-200	6	Computertomographie (CT) des Schädels ohne Kontrastmittel
18	5-395	6	Operativer Verschluss einer Lücke in der Gefäßwand mit einem Haut- oder Kunststofflappen
18	5-902	6	Freie Hautverpflanzung[, Empfängerstelle und Art des Transplantats]

B-[4].7.2 Weitere Kompetenzprozeduren

keine Angaben

B-[4].8 Ambulante Behandlungsmöglichkeiten

Nr:	Art der Ambulanz:	Bezeichnung der Ambulanz:	Nr. / Leistung:	Kommentar / Erläuterung:
AM04	Ermächtigungsambulanz nach § 116 SGB V			
AM08	Notfallambulanz (24h)			
AM07	Privatambulanz			
AM11	Vor- und nachstationäre Leistungen nach § 115a SGB V			

B-[4].9 Ambulante Operationen nach § 115b SGB V

Rang	OPS-Ziffer (4-stellig):	Anzahl:	Umgangssprachliche Bezeichnung:
1	5-385	37	Operatives Verfahren zur Entfernung von Krampfadern aus dem Bein
2	5-399	21	Portanlage, Portwechsel

B-[4].10 Zulassung zum Durchgangs-Arztverfahren der Berufsgenossenschaft

trifft nicht zu / entfällt

B-[4].11 Apparative Ausstattung

Nr.	Vorhandene Geräte:	Umgangssprachliche Bezeichnung:	24h:	Kommentar / Erläuterung:
-----	--------------------	---------------------------------	------	--------------------------

Nr.	Vorhandene Geräte:	Umgangssprachliche Bezeichnung:	24h:	Kommentar / Erläuterung:
AA58	24h-Blutdruck-Messung			
AA63	72h-Blutzucker-Messung			
AA39	Bronchoskop	Gerät zur Luftröhren- und Bronchienspiegelung	Ja	
AA07	Cell Saver	Eigenblutauflaufbereitungsgerät		
AA25	Oszillographie	Erfassung von Volumenschwankungen der Extremitätenabschnitte		
AA29	Sonographiegerät/Dopplersonographiegerät/Duplexsonographiegerät	Ultraschallgerät/mit Nutzung des Dopplereffekts/farbkodierter Ultraschallgerät	Ja	

B-[4].12 Personelle Ausstattung

B-[4].12.1 Ärzte und Ärztinnen:

	Anzahl	Kommentar/ Erläuterung
Ärzte und Ärztinnen insgesamt (außer Belegärzte und Belegärztinnen)	3 Vollkräfte	
davon Fachärzte und Fachärztinnen	2 Vollkräfte	
Belegärzte und Belegärztinnen (nach § 121 SGB V)	0 Personen	

Ärztliche Fachexpertise der Abteilung:

Nr.	Facharztbezeichnung:	Kommentar / Erläuterung:
AQ07	Gefäßchirurgie	
AQ12	Thoraxchirurgie	

B-[4].12.2 Pflegepersonal:

	Anzahl	Ausbildungsdauer	Kommentar/ Erläuterung
Gesundheits- und Krankenpfleger und Gesundheits- und Krankenpflegerinnen	9 Vollkräfte	3 Jahre	

	Anzahl	Ausbildungsdauer	Kommentar/ Erläuterung
Gesundheits- und Kinderkrankenpfleger und Gesundheits- und Kinderkrankenpflegerinnen	0 Vollkräfte	3 Jahre	
Altenpfleger und Altenpflegerinnen	0 Vollkräfte	3 Jahre	
Pflegeassistenten und Pflegeassistentinnen	0 Vollkräfte	2 Jahre	
Krankenpflegehelfer und Krankenpflegehelferinnen	0 Vollkräfte	1 Jahr	
Pflegehelfer und Pflegehelferinnen	0 Vollkräfte	ab 200 Std. Basiskurs	
Entbindungspfleger und Hebammen	0 Personen	3 Jahre	
Operationstechnische Assistenten und Operationstechnische Assistentinnen	0 Vollkräfte	3 Jahre	

B-[4].12.3 Spezielles therapeutisches Personal: Für die Organisationseinheit/Fachabteilung steht folgendes spezielles therapeutisches Personal zur Verfügung:

Nr.	Spezielles therapeutisches Personal:	Kommentar/ Erläuterung:
SP04	Diätassistent und Diätassistentin	
SP05	Ergotherapeut und Ergotherapeutin/Arbeits- und Beschäftigungstherapeut und Arbeits- und Beschäftigungstherapeutin	
SP18	Orthopädietechniker und Orthopädietechnikerin/Orthopädiemechaniker und Orthopädiemechanikerin/Orthopädieschuhmacher und Orthopädieschuhmacherin/Bandagist und Bandagistin	
SP21	Physiotherapeut und Physiotherapeutin	
SP25	Sozialarbeiter und Sozialarbeiterin	

Nr.	Spezielles therapeutisches Personal:	Kommentar/ Erläuterung:
SP28	Wundmanager und Wundmanagerin/Wundberater und Wundberaterin/Wundexperte und Wundexpertin/Wundbeauftragter und Wundbeauftragte	

B-[5] Fachabteilung Medizinische Klinik I - Schwerpunkt Kardiologie

B-[5].1 Name der Organisationseinheit/Fachabteilung

Medizinische Klinik I - Schwerpunkt Kardiologie

Art der Abteilung:

Hauptabteilung

Fachabteilungsschlüssel:

0103

Weitere Fachabteilungsschlüssel:

Nr.	Fachabteilung:
0104	Innere Medizin/Schwerpunkt Nephrologie

Chefärztinnen/-ärzte:

Titel:	Name, Vorname:	Funktion:	Tel. Nr., Email:	Sekretariat:	Belegarzt / KH-Arzt:
Dr. med.	Eberle, Georg	Chefarzt		0981 484 - 22 18	KH-Arzt

B-[5].2 Versorgungsschwerpunkte [Medizinische Klinik I - Schwerpunkt Kardiologie]

Nr.	Versorgungsschwerpunkte im Bereich Medizinische Klinik I - Schwerpunkt Kardiologie:	Kommentar / Erläuterung:
-----	---	--------------------------

Nr.	Versorgungsschwerpunkte im Bereich Medizinische Klinik I - Schwerpunkt Kardiologie:	Kommentar / Erläuterung:
VI00	Allgemeine Innere Medizin	Infusions- und Transfusionsbehandlung, Ruhe-EKG, Monitoring des Blutdrucks, Ultraschalluntersuchung aller Organe (Sonographie), Ultraschallgesteuerte Organpunktion, Magen- und Darmspiegelung, Lungenfunktionsprüfung (Spirometrie, Ganzkörperplethysmographie), Balneophysikalische Therapie, Diättherapie, Interdisziplinäre Intensivbehandlung.
VI29	Behandlung von Blutvergiftung/Sepsis	
VI21	Betreuung von Patienten und Patientinnen vor und nach Transplantation	
VI07	Diagnostik und Therapie der Hypertonie (Hochdruckkrankheit)	
VI02	Diagnostik und Therapie der pulmonalen Herzkrankheit und von Krankheiten des Lungenkreislaufes	
VI30	Diagnostik und Therapie von Autoimmunerkrankungen	
VI10	Diagnostik und Therapie von endokrinen Ernährungs- und Stoffwechselkrankheiten	
VI15	Diagnostik und Therapie von Erkrankungen der Atemwege und der Lunge	
VI14	Diagnostik und Therapie von Erkrankungen der Leber, der Galle und des Pankreas	
VI11	Diagnostik und Therapie von Erkrankungen des Magen-Darm-Traktes	
VI24	Diagnostik und Therapie von geriatrischen Erkrankungen	
VI33	Diagnostik und Therapie von Gerinnungsstörungen	
VI09	Diagnostik und Therapie von hämatologischen Erkrankungen	
VI31	Diagnostik und Therapie von Herzrhythmusstörungen	
VI19	Diagnostik und Therapie von infektiösen und parasitären Krankheiten	
VI01	Diagnostik und Therapie von ischämischen Herzkrankheiten	
VI04	Diagnostik und Therapie von Krankheiten der Arterien, Arteriolen und Kapillaren	
VI16	Diagnostik und Therapie von Krankheiten der Pleura	

Nr.	Versorgungsschwerpunkte im Bereich Medizinische Klinik I - Schwerpunkt Kardiologie:	Kommentar / Erläuterung:
VI05	Diagnostik und Therapie von Krankheiten der Venen, der Lymphgefäße und der Lymphknoten	
VI08	Diagnostik und Therapie von Nierenerkrankungen	Urindiagnostik, Ultraschall-Doppler-Untersuchung der Nieren und Nierengefäße, Entnahme von Gewebeprobe aus den Nieren (Biopsie), Akut- und Langzeitbehandlung mit der künstlichen Niere (Dialyse), Alle Verfahren der maschinellen Nierenersatztherapie, Gastdialyse.
VI18	Diagnostik und Therapie von onkologischen Erkrankungen	
VI25	Diagnostik und Therapie von psychischen und Verhaltensstörungen	
VI17	Diagnostik und Therapie von rheumatologischen Erkrankungen	
VI03	Diagnostik und Therapie von sonstigen Formen der Herzkrankheit	
VI06	Diagnostik und Therapie von zerebrovaskulären Krankheiten	
VI34	Elektrophysiologie	EKG (Elektrokardiographie), Belastungs-EKG, Langzeit-EKG, Speiseröhren-EKG, Stress-EKG, Ultraschall-Doppler-Untersuchung aller Gefäße (Duplex-Sonographie), Ultraschall des Herzens (Farbcodierte Doppler-Echokardiographie), Speiseröhren-Echokardiographie, Langzeitblutdruckmessung, Kipptisch, Herzschrittmacher- und Defibrillator-Implantation in Kooperation mit der Chirurgischen Klinik I, Herzschrittmacher- und Defibrillator-Funktionsüberprüfung, Herzkatheteruntersuchung, Diagnostik bei angeborenen und erworbenen Klappenerkrankungen im Erwachsenenalter, Akutbehandlung des Herzinfarkts, Darstellung der Herzkranzgefäße (Selektive Koronarangiographie), Aufdehnung der Herzkranzgefäße bei chronischen Herzkranzgefäßverengung und im Rahmen einer 24-Stundenbereitschaft auch bei akuten Herzinfarkten (PTCA und Stentimplantation).
VI20	Intensivmedizin	
VI39	Physikalische Therapie	

Nr.	Versorgungsschwerpunkte im Bereich Medizinische Klinik I - Schwerpunkt Kardiologie:	Kommentar / Erläuterung:
VI41	Shuntzentrum	gemeinsam mit der Chirurgischen Klinik III

B-[5].3 Medizinisch-pflegerische Leistungsangebote [Medizinische Klinik I - Schwerpunkt Kardiologie]

Nr.	Medizinisch-pflegerisches Leistungsangebot:	Kommentar / Erläuterung:
MP31	Physikalische Therapie/Bädertherapie	
MP63	Sozialdienst	

B-[5].4 Nicht-medizinische Serviceangebote [Medizinische Klinik I - Schwerpunkt Kardiologie]

Nr.	Serviceangebot:	Kommentar / Erläuterung:
SA44	Diät-/Ernährungsangebot	

B-[5].5 Fallzahlen der Organisationseinheit / Fachabteilung

Vollstationäre Fallzahl:

2535

Teilstationäre Fallzahl:

4213

Hinweis:

Eventuelle Unterschiede zwischen Gesamtfallzahl des Krankenhauses und der Summe der Fallzahlen der Organisationseinheiten/

Fachabteilungen können im Anwendungsbereich der Bundespflegesatzverordnung auf internen Verlegungen innerhalb der Psychiatrie/

Psychosomatik beruhen.

B-[5].6 Diagnosen nach ICD

B-[5].6.1 Hauptdiagnosen nach ICD

Rang	ICD-10- Ziffer* (3-stellig):	Fallzahl:	Umgangssprachliche Bezeichnung:
------	---------------------------------	-----------	---------------------------------

Rang	ICD-10- Ziffer* (3-stellig):	Fallzahl:	Umgangssprachliche Bezeichnung:
1	I25	338	Herzkrankheit durch anhaltende Durchblutungsstörungen des Herzens
2	I20	329	Anfallsartige Enge und Schmerzen in der Brust - Angina pectoris
3	I48	270	Herzrhythmusstörung, ausgehend von den Vorhöfen des Herzens
4	I50	268	Herzschwäche
5	I10	146	Bluthochdruck ohne bekannte Ursache
6	R55	126	Ohnmachtsanfall bzw. Kollaps
7	R07	125	Hals- bzw. Brustschmerzen
8	I21	124	Akuter Herzinfarkt
9	J44	109	Sonstige anhaltende (chronische) Lungenkrankheit mit Verengung der Atemwege - COPD
10	J18	103	Lungenentzündung, Krankheitserreger vom Arzt nicht näher bezeichnet
11	I95	47	Niedriger Blutdruck
12	N17	44	Akutes Nierenversagen
13	Z45	37	Anpassung und Handhabung eines in den Körper eingepflanzten medizinischen Gerätes
14	I11	34	Bluthochdruck mit Herzkrankheit
15	I26	31	Verschluss eines Blutgefäßes in der Lunge durch ein Blutgerinnsel - Lungenembolie
16	I63	30	Schlaganfall durch Verschluss eines Blutgefäßes im Gehirn oder Hirnblutung
17	I80	28	Verschluss einer Vene durch ein Blutgerinnsel (Thrombose) bzw. oberflächliche Venenentzündung
18	E11	20	Zuckerkrankheit, die nicht zwingend mit Insulin behandelt werden muss - Diabetes Typ-2
19	A41	18	Sonstige Blutvergiftung (Sepsis)
20	M54	13	Rückenschmerzen

* Hauptdiagnose gemäß der jeweils geltenden Fassung der Deutschen Kodierrichtlinien

B-[5].6.2 Weitere Kompetenzdiagnosen

keine Angaben

B-[5].7 Prozeduren nach OPS

B-[5].7.1 Durchgeführte Prozeduren nach OPS

Rang	OPS-301 Ziffer (4-stellig):	Anzahl:	Umgangssprachliche Bezeichnung:
------	--------------------------------	---------	---------------------------------

Rang	OPS-301 Ziffer (4-stellig):	Anzahl:	Umgangssprachliche Bezeichnung:
1	8-854	670	Verfahren zur Blutwäsche außerhalb des Körpers mit Entfernen der Giftstoffe über ein Konzentrationsgefälle - Dialyse
2	8-837	571	Behandlung am Herzen bzw. den Herzkranzgefäßen mit Zugang über einen Schlauch (Katheter)
3	1-275	421	Untersuchung der linken Herzhälfte mit einem über die Schlagader ins Herz gelegten Schlauch (Katheter)
4	1-710	318	Messung der Lungenfunktion in einer luftdichten Kabine - Ganzkörperplethysmographie
5	8-930	275	Intensivmedizinische Überwachung von Atmung, Herz und Kreislauf ohne Messung des Drucks in der Lungenschlagader und im rechten Vorhof des Herzens
6	1-266	191	Messung elektrischer Herzströme ohne einen über die Schlagader ins Herz gelegten Schlauch (Katheter)
7	8-980	143	Behandlung auf der Intensivstation (Basisprozedur)
8	1-632	132	Untersuchung der Speiseröhre, des Magens und des Zwölffingerdarms durch eine Spiegelung
9	5-377	124	Einsetzen eines Herzschrittmachers bzw. eines Impulsgebers (Defibrillator)
10	1-279	103	Quantitative regionale Funktionsanalyse des Herzens
11	3-052	98	Ultraschall des Herzens (Echokardiographie) von der Speiseröhre aus - TEE
12	8-800	56	Übertragung (Transfusion) von Blut, roten Blutkörperchen bzw. Blutplättchen eines Spenders auf einen Empfänger
12	8-831	56	Legen bzw. Wechsel eines Schlauches (Katheter), der in den großen Venen platziert ist
14	1-272	33	Kombinierte Untersuchung der linken und rechten Herzhälfte mit einem über die Schlagader ins Herz gelegten Schlauch (Katheter)
15	8-640	27	Behandlung von Herzrhythmusstörungen mit Stromstößen - Defibrillation
16	1-620	26	Untersuchung der Luftröhre und der Bronchien durch eine Spiegelung
17	1-430	22	Entnahme einer Gewebeprobe (Biopsie) aus den Atemwegen bei einer Spiegelung
18	1-207	18	Messung der Gehirnströme - EEG
18	8-020	18	Thrombolyse bei Hirninfarkt
20	1-273	17	Untersuchung der rechten Herzhälfte mit einem über die Vene ins Herz gelegten Schlauch (Katheter)

B-[5].7.2 Weitere Kompetenzprozeduren

keine Angaben

B-[5].8 Ambulante Behandlungsmöglichkeiten

Nr:	Art der Ambulanz:	Bezeichnung der Ambulanz:	Nr. / Leistung:	Kommentar / Erläuterung:
AM08	Notfallambulanz (24h)			
AM07	Privatambulanz			

B-[5].9 Ambulante Operationen nach § 115b SGB V

trifft nicht zu / entfällt

B-[5].10 Zulassung zum Durchgangs-Arztverfahren der Berufsgenossenschaft

trifft nicht zu / entfällt

B-[5].11 Apparative Ausstattung

Nr.	Vorhandene Geräte:	Umgangssprachliche Bezeichnung:	24h:	Kommentar / Erläuterung:
AA58	24h-Blutdruck-Messung			
AA59	24h-EKG-Messung			
AA62	3-D/4-D-Ultraschallgerät			
AA63	72h-Blutzucker-Messung			
AA34	AICD-Implantation/Kontrolle/ Programmiersystem	Einpflanzbarer Herzrhythmusdefibrillator		
AA03	Belastungs-EKG/Ergometrie	Belastungstest mit Herzstrommessung		
AA05	Bodyplethysmograph	Umfangreiches Lungenfunktionstestsystem		
AA40	Defibrillator	Gerät zur Behandlung von lebensbedrohlichen Herzrhythmusstörungen		
AA13	Geräte der invasiven Kardiologie	Behandlungen mittels Herzkatheter	Ja	

Nr.	Vorhandene Geräte:	Umgangssprachliche Bezeichnung:	24h:	Kommentar / Erläuterung:
AA14	Geräte für Nierenersatzverfahren		Ja	
AA48	Gerät zur intraaortalen Ballongegenpulsation (IABP)	Mechanisches Gerät zur Unterstützung der Pumpleistung des Herzens		
AA19	Kipptisch	Gerät zur Messung des Verhaltens der Kenngrößen des Blutkreislaufs bei Lageänderung		
AA54	Linksherzkathetermessplatz	Darstellung der Herzkranzgefäße mittels Röntgen-Kontrastmittel	Ja	
AA29	Sonographiegerät/Dopplersonographiegerät/Duplexsonographiegerät	Ultraschallgerät/mit Nutzung des Dopplereffekts/farbkodierter Ultraschallgerät	Ja	
AA00	Speiseröhren-Echo (Transösophageales Echo)		Ja	
AA00	Speiseröhren-EKG (Transösophageales EKG)		Ja	
AA31	Spirometrie/Lungenfunktionsprüfung			

B-[5].12 Personelle Ausstattung

B-[5].12.1 Ärzte und Ärztinnen:

	Anzahl	Kommentar/ Erläuterung
Ärzte und Ärztinnen insgesamt (außer Belegärzte und Belegärztinnen)	12 Vollkräfte	
davon Fachärzte und Fachärztinnen	5 Vollkräfte	
Belegärzte und Belegärztinnen (nach § 121 SGB V)	0 Personen	

Ärztliche Fachexpertise der Abteilung:

Nr.	Facharztbezeichnung:	Kommentar / Erläuterung:
AQ23	Innere Medizin	
AQ28	Innere Medizin und SP Kardiologie	
AQ29	Innere Medizin und SP Nephrologie	

Nr.	Zusatzweiterbildung (fakultativ):	Kommentar / Erläuterung:
ZF00	Hypertensiologie DHL (Deutsche Hochdruckliga)	

B-[5].12.2 Pflegepersonal:

	Anzahl	Ausbildungsdauer	Kommentar/ Erläuterung
Gesundheits- und Krankenpfleger und Gesundheits- und Krankenpflegerinnen	8 Vollkräfte	3 Jahre	
Gesundheits- und Kinderkrankenpfleger und Gesundheits- und Kinderkrankenpflegerinnen	0 Vollkräfte	3 Jahre	
Altenpfleger und Altenpflegerinnen	0 Vollkräfte	3 Jahre	
Pflegeassistenten und Pflegeassistentinnen	1 Vollkräfte	2 Jahre	
Krankenpflegehelfer und Krankenpflegehelferinnen	0 Vollkräfte	1 Jahr	
Pflegehelfer und Pflegehelferinnen	0 Vollkräfte	ab 200 Std. Basiskurs	
Entbindungspfleger und Hebammen	0 Personen	3 Jahre	
Operationstechnische Assistenten und Operationstechnische Assistentinnen	0 Vollkräfte	3 Jahre	

B-[5].12.3 Spezielles therapeutisches Personal: Für die Organisationseinheit/Fachabteilung steht folgendes spezielles therapeutisches Personal zur Verfügung:

Nr.	Spezielles therapeutisches Personal:	Kommentar/ Erläuterung:

Nr.	Spezielles therapeutisches Personal:	Kommentar/ Erläuterung:
SP35	Diabetologe und Diabetologin/Diabetesassistent und Diabetesassistentin/Diabetesberater und Diabetesberaterin/Diabetesbeauftragter und Diabetesbeauftragte/Wundassistent und Wundassistentin DDG/Diabetesfachkraft Wundmanagement	
SP04	Diätassistent und Diätassistentin	
SP05	Ergotherapeut und Ergotherapeutin/Arbeits- und Beschäftigungstherapeut und Arbeits- und Beschäftigungstherapeutin	
SP21	Physiotherapeut und Physiotherapeutin	
SP22	Podologe und Podologin/Fußpfleger und Fußpflegerin	
SP23	Psychologe und Psychologin	
SP26	Sozialpädagogin und Sozialpädagoge	
SP28	Wundmanager und Wundmanagerin/Wundberater und Wundberaterin/Wundexperte und Wundexpertin/Wundbeauftragter und Wundbeauftragte	

B-[6] Fachabteilung Medizinische Klinik II - Schwerpunkt Gastroenterologie

B-[6].1 Name der Organisationseinheit/Fachabteilung

Medizinische Klinik II - Schwerpunkt Gastroenterologie

Art der Abteilung:

Hauptabteilung

Fachabteilungsschlüssel:

0107

Weitere Fachabteilungsschlüssel:

Nr.	Fachabteilung:
0106	Innere Medizin/Schwerpunkt Endokrinologie
0107	Innere Medizin/Schwerpunkt Gastroenterologie

Chefärztinnen/-ärzte:

Titel:	Name, Vorname:	Funktion:	Tel. Nr., Email:	Sekretariat:	Belegarzt / KH-Arzt:
Dr. med.	von Blohn, Gerhard	Chefarzt		0981 484 - 22 25	KH-Arzt

B-[6].2 Versorgungsschwerpunkte [Medizinische Klinik II - Schwerpunkt Gastroenterologie]

Nr.	Versorgungsschwerpunkte im Bereich Medizinische Klinik II - Schwerpunkt Gastroenterologie:	Kommentar / Erläuterung:
VI07	Diagnostik und Therapie der Hypertonie (Hochdruckkrankheit)	
VI02	Diagnostik und Therapie der pulmonalen Herzkrankheit und von Krankheiten des Lungenkreislaufes	
VI22	Diagnostik und Therapie von Allergien	

Nr.	Versorgungsschwerpunkte im Bereich Medizinische Klinik II - Schwerpunkt Gastroenterologie:	Kommentar / Erläuterung:
VI23	Diagnostik und Therapie von angeborenen und erworbenen Immundefekterkrankungen (einschließlich HIV und AIDS)	
VI30	Diagnostik und Therapie von Autoimmunerkrankungen	
VI10	Diagnostik und Therapie von endokrinen Ernährungs- und Stoffwechselkrankheiten	
VI15	Diagnostik und Therapie von Erkrankungen der Atemwege und der Lunge	
VI14	Diagnostik und Therapie von Erkrankungen der Leber, der Galle und des Pankreas	
VI12	Diagnostik und Therapie von Erkrankungen des Darmausgangs	
VI11	Diagnostik und Therapie von Erkrankungen des Magen-Darm-Traktes	
VI33	Diagnostik und Therapie von Gerinnungsstörungen	
VI09	Diagnostik und Therapie von hämatologischen Erkrankungen	
VI31	Diagnostik und Therapie von Herzrhythmusstörungen	
VI19	Diagnostik und Therapie von infektiösen und parasitären Krankheiten	
VI01	Diagnostik und Therapie von ischämischen Herzkrankheiten	
VI04	Diagnostik und Therapie von Krankheiten der Arterien, Arteriolen und Kapillaren	
VI16	Diagnostik und Therapie von Krankheiten der Pleura	
VI05	Diagnostik und Therapie von Krankheiten der Venen, der Lymphgefäße und der Lymphknoten	
VI18	Diagnostik und Therapie von onkologischen Erkrankungen	
VI17	Diagnostik und Therapie von rheumatologischen Erkrankungen	
VI03	Diagnostik und Therapie von sonstigen Formen der Herzkrankheit	
VI06	Diagnostik und Therapie von zerebrovaskulären Krankheiten	
VI35	Endoskopie	
VI42	Transfusionsmedizin	

B-[6].3 Medizinisch-pflegerische Leistungsangebote [Medizinische Klinik II - Schwerpunkt Gastroenterologie]

Nr.	Medizinisch-pflegerisches Leistungsangebot:	Kommentar / Erläuterung:
MP31	Physikalische Therapie/Bädertherapie	
MP63	Sozialdienst	
MP68	Zusammenarbeit mit Pflegeeinrichtungen/Angebot ambulanter Pflege/Kurzzeitpflege	

B-[6].4 Nicht-medizinische Serviceangebote [Medizinische Klinik II - Schwerpunkt Gastroenterologie]

Nr.	Serviceangebot:	Kommentar / Erläuterung:
SA44	Diät-/Ernährungsangebot	
SA46	Getränkeautomat	
SA32	Maniküre/Pediküre	
SA36	Schwimmbad/Bewegungsbad	

B-[6].5 Fallzahlen der Organisationseinheit / Fachabteilung

Vollstationäre Fallzahl:

3076

B-[6].6 Diagnosen nach ICD

B-[6].6.1 Hauptdiagnosen nach ICD

Rang	ICD-10- Ziffer* (3-stellig):	Fallzahl:	Umgangssprachliche Bezeichnung:
1	K92	442	Sonstige Krankheit des Verdauungstraktes
2	K29	227	Schleimhautentzündung des Magens bzw. des Zwölffingerdarms
3	J18	208	Lungenentzündung, Krankheitserreger vom Arzt nicht näher bezeichnet

Rang	ICD-10- Ziffer* (3-stellig):	Fallzahl:	Umgangssprachliche Bezeichnung:
4	R55	190	Ohnmachtsanfall bzw. Kollaps
5	J44	184	Sonstige anhaltende (chronische) Lungenkrankheit mit Verengung der Atemwege - COPD
6	I50	129	Herzschwäche
7	K80	113	Gallensteinleiden akut und chronisch
8	I10	109	Bluthochdruck ohne bekannte Ursache
9	E11	75	Zuckerkrankheit, die nicht zwingend mit Insulin behandelt werden muss - Diabetes Typ-2
10	A09	72	Durchfallkrankheit bzw. Magen-Darm-Grippe, wahrscheinlich ausgelöst durch Bakterien, Viren oder andere Krankheitserreger
11	N39	64	Sonstige Krankheit der Niere, der Harnwege bzw. der Harnblase
12	I20	59	Anfallsartige Enge und Schmerzen in der Brust - Angina pectoris
13	C22	51	Krebs der Leber bzw. der in der Leber verlaufenden Gallengänge
14	K85	45	Akute Entzündung der Bauchspeicheldrüse
15	I48	43	Herzrhythmusstörung, ausgehend von den Vorhöfen des Herzens
16	I80	37	Verschluss einer Vene durch ein Blutgerinnsel (Thrombose) bzw. oberflächliche Venenentzündung
17	A41	36	Sonstige Blutvergiftung (Sepsis)
18	K70	35	Leberkrankheit durch Alkohol
19	C20	27	Dickdarmkrebs im Bereich des Mastdarms - Rektumkrebs
20	I26	22	Verschluss eines Blutgefäßes in der Lunge durch ein Blutgerinnsel - Lungenembolie

* Hauptdiagnose gemäß der jeweils geltenden Fassung der Deutschen Kodierrichtlinien

B-[6].6.2 Weitere Kompetenzdiagnosen

Rang	ICD-10 Ziffer (3-5-stellig):	Anzahl:	Umgangssprachliche Bezeichnung:
1	I63	18	Schlaganfall durch Verschluss eines Blutgefäßes im Gehirn oder Hirnblutung
2	C25	16	Bauchspeicheldrüsenkrebs

B-[6].7 Prozeduren nach OPS

B-[6].7.1 Durchgeführte Prozeduren nach OPS

Rang	OPS-301 Ziffer (4-stellig):	Anzahl:	Umgangssprachliche Bezeichnung:
1	1-632	456	Untersuchung der Speiseröhre, des Magens und des Zwölffingerdarms durch eine Spiegelung
2	1-650	424	Untersuchung des Dickdarms durch eine Spiegelung - Koloskopie
3	5-513	283	Operation an den Gallengängen bei einer Magenspiegelung
4	1-440	270	Entnahme einer Gewebeprobe (Biopsie) aus dem oberem Verdauungstrakt, den Gallengängen bzw. der Bauchspeicheldrüse bei einer Spiegelung
5	8-800	193	Übertragung (Transfusion) von Blut, roten Blutkörperchen bzw. Blutplättchen eines Spenders auf einen Empfänger
6	1-642	154	Untersuchung der Gallen- und Bauchspeicheldrüsengänge durch eine Röntgendarstellung mit Kontrastmittel bei einer Spiegelung des Zwölffingerdarms
7	5-452	118	Operative Entfernung oder Zerstörung von erkranktem Gewebe des Dickdarms
8	1-444	104	Entnahme einer Gewebeprobe (Biopsie) aus dem unteren Verdauungstrakt bei einer Spiegelung
9	1-710	88	Messung der Lungenfunktion in einer luftdichten Kabine - Ganzkörperplethysmographie
10	5-431	51	Operatives Anlegen einer Magensonde durch die Bauchwand zur künstlichen Ernährung
11	5-449	30	Sonstige Operation am Magen
12	8-153	27	Behandlung durch gezieltes Einstechen einer Nadel in die Bauchhöhle mit anschließender Gabe oder Entnahme von Substanzen, z.B. Flüssigkeit
13	1-275	22	Untersuchung der linken Herzhälfte mit einem über die Schlagader ins Herz gelegten Schlauch (Katheter)
13	1-442	22	Entnahme einer Gewebeprobe (Biopsie) aus der Leber, den Gallengängen bzw. der Bauchspeicheldrüse durch die Haut mit Steuerung durch bildgebende Verfahren, z.B. Ultraschall
15	8-152	18	Behandlung durch gezieltes Einstechen einer Nadel in den Brustkorb mit anschließender Gabe oder Entnahme von Substanzen, z.B. Flüssigkeit
16	1-480	16	Entnahme einer Gewebeprobe (Biopsie) aus dem Knochen mit einer Nadel
16	1-620	16	Untersuchung der Luftröhre und der Bronchien durch eine Spiegelung
18	8-987	15	Fachübergreifende Behandlung bei Besiedelung oder Infektion mit multiresistenten Krankheitserregern
19	1-430	12	Entnahme einer Gewebeprobe (Biopsie) aus den Atemwegen bei einer Spiegelung
19	5-429	12	Sonstige Operation an der Speiseröhre

B-[6].7.2 Weitere Kompetenzprozeduren

keine Angaben

B-[6].8 Ambulante Behandlungsmöglichkeiten

Nr:	Art der Ambulanz:	Bezeichnung der Ambulanz:	Nr. / Leistung:	Kommentar / Erläuterung:
AM08	Notfallambulanz (24h)			
AM07	Privatambulanz			

B-[6].9 Ambulante Operationen nach § 115b SGB V

Rang	OPS-Ziffer (4-stellig):	Anzahl:	Umgangssprachliche Bezeichnung:
1	1-650	78	Untersuchung des Dickdarms durch eine Spiegelung - Koloskopie
2	5-452	16	Operative Entfernung oder Zerstörung von erkranktem Gewebe des Dickdarms

B-[6].10 Zulassung zum Durchgangs-Arztverfahren der Berufsgenossenschaft

trifft nicht zu / entfällt

B-[6].11 Apparative Ausstattung

Nr.	Vorhandene Geräte:	Umgangssprachliche Bezeichnung:	24h:	Kommentar / Erläuterung:
AA58	24h-Blutdruck-Messung			
AA59	24h-EKG-Messung			
AA60	24h-pH-Metrie	pH-Wertmessung des Magens		
AA63	72h-Blutzucker-Messung			
AA03	Belastungs-EKG/Ergometrie	Belastungstest mit Herzstrommessung		
AA05	Bodyplethysmograph	Umfangreiches Lungenfunktionstestsystem		

Nr.	Vorhandene Geräte:	Umgangssprachliche Bezeichnung:	24h:	Kommentar / Erläuterung:
AA39	Bronchoskop	Gerät zur Luftröhren- und Bronchienspiegelung	Ja	
AA40	Defibrillator	Gerät zur Behandlung von lebensbedrohlichen Herzrhythmusstörungen		
AA46	Endoskopisch-retrograde-Cholangio-Pankreaticograph (ERCP)	Spiegelgerät zur Darstellung der Gallen- und Bauchspeicheldrüsengänge mittels Röntgenkontrastmittel		
AA12	Gastroenterologisches Endoskop	Gerät zur Magen-Darm-Spiegelung	Ja	
AA36	Gerät zur Argon-Plasma-Koagulation	Blutstillung und Gewebeerödung mittels Argon-Plasma	Ja	
AA50	Kapselendoskop	Verschluckbares Spiegelgerät zur Darmspiegelung		
AA19	Kipptisch	Gerät zur Messung des Verhaltens der Kenngrößen des Blutkreislaufs bei Lageänderung		
AA52	Laboranalyseautomaten für Hämatologie, klinische Chemie, Gerinnung und Mikrobiologie	Laborgeräte zur Messung von Blutwerten bei Blutkrankheiten, Stoffwechselleiden, Gerinnungsleiden und Infektionen	Ja	
AA53	Laparoskop	Bauchhöhlenspiegelungsgerät		
AA27	Röntgengerät/Durchleuchtungsg erät		Ja	
AA29	Sonographiegerät/Dopplersonog raphiegerät/Duplexsonographieg erät	Ultraschallgerät/mit Nutzung des Dopplereffekts/farbkodierter Ultraschall	Ja	
AA31	Spirometrie/Lungenfunktionsprüf ung			

B-[6].12 Personelle Ausstattung

B-[6].12.1 Ärzte und Ärztinnen:

	Anzahl	Kommentar/ Erläuterung
Ärzte und Ärztinnen insgesamt (außer Belegärzte und Belegärztinnen)	11 Vollkräfte	
davon Fachärzte und Fachärztinnen	8 Vollkräfte	
Belegärzte und Belegärztinnen (nach § 121 SGB V)	0 Personen	

Ärztliche Fachexpertise der Abteilung:

Nr.	Facharztbezeichnung:	Kommentar / Erläuterung:
AQ23	Innere Medizin	
AQ25	Innere Medizin und SP Endokrinologie Diabetologie	
AQ26	Innere Medizin und SP Gastroenterologie	

B-[6].12.2 Pflegepersonal:

	Anzahl	Ausbildungsdauer	Kommentar/ Erläuterung
Gesundheits- und Krankenpfleger und Gesundheits- und Krankenpflegerinnen	30 Vollkräfte	3 Jahre	
Gesundheits- und Kinderkrankenpfleger und Gesundheits- und Kinderkrankenpflegerinn en	0 Vollkräfte	3 Jahre	
Altenpfleger und Altenpflegerinnen	0 Vollkräfte	3 Jahre	
Pflegeassistenten und Pflegeassistentinnen	2 Vollkräfte	2 Jahre	
Krankenpflegehelfer und Krankenpflegehelferinne n	0 Vollkräfte	1 Jahr	
Pflegehelfer und Pflegehelferinnen	0 Vollkräfte	ab 200 Std. Basiskurs	
Entbindungspfleger und Hebammen	0 Personen	3 Jahre	

	Anzahl	Ausbildungsdauer	Kommentar/ Erläuterung
Operationstechnische Assistenten und Operationstechnische Assistentinnen	0 Vollkräfte	3 Jahre	

Pflegerische Fachexpertise der Abteilung:

Nr.	Anerkannte Fachweiterbildung/ zusätzlicher akademischer Abschluss:	Kommentar / Erläuterung:
PQ05	Leitung von Stationen oder Funktionseinheiten	

B-[6].12.3 Spezielles therapeutisches Personal:Für die Organisationseinheit/Fachabteilung

steht folgendes spezielles therapeutisches Personal zur Verfügung:

Nr.	Spezielles therapeutisches Personal:	Kommentar/ Erläuterung:
SP02	Arzthelfer und Arzthelferin	
SP35	Diabetologe und Diabetologin/Diabetesassistent und Diabetesassistentin/Diabetesberater und Diabetesberaterin/Diabetesbeauftragter und Diabetesbeauftragte/Wundassistent und Wundassistentin DDG/Diabetesfachkraft Wundmanagement	
SP04	Diätassistent und Diätassistentin	
SP14	Logopäde und Logopädin/Sprachheilpädagoge und Sprachheilpädagogin/Klinischer Linguist und Klinische Linguistin/Sprechwissenschaftler und Sprechwissenschaftlerin/Phonetiker und Phonetikerin	
SP22	Podologe und Podologin/Fußpfleger und Fußpflegerin	
SP26	Sozialpädagogin und Sozialpädagoge	
SP27	Stomatherapeut und Stomatherapeutin	

Nr.	Spezielles therapeutisches Personal:	Kommentar/ Erläuterung:
SP28	Wundmanager und Wundmanagerin/Wundberater und Wundberaterin/Wundexperte und Wundexpertin/Wundbeauftragter und Wundbeauftragte	

B-[7] Fachabteilung Medizinische Klinik III - Schwerpunkt Schlaganfallpatienten (Stroke unit)

B-[7].1 Name der Organisationseinheit/Fachabteilung

Medizinische Klinik III - Schwerpunkt Schlaganfallpatienten (Stroke unit)

Art der Abteilung:

Hauptabteilung

Fachabteilungsschlüssel:

0156

Hausanschrift:

Klinikum Ansbach

91522 Ansbach

E-Mail:

schlaganfalleinheit@klinikum-ansbach.de

Chefärztinnen/-ärzte:

Titel:	Name, Vorname:	Funktion:	Tel. Nr., Email:	Sekretariat:	Belegarzt / KH-Arzt:
Dr. med.	Reckhardt, Markus	Chefarzt	0981 484 - 0 markus.reckhardt@b ezirkskliniken-mfr.de		KH-Arzt

B-[7].2 Versorgungsschwerpunkte [Medizinische Klinik III - Schwerpunkt

Schlaganfallpatienten (Stroke unit)]

Nr.	Versorgungsschwerpunkte im Bereich Medizinische Klinik III - Schwerpunkt Schlaganfallpatienten (Stroke unit):	Kommentar / Erläuterung:
-----	---	--------------------------

Nr.	Versorgungsschwerpunkte im Bereich Medizinische Klinik III - Schwerpunkt Schlaganfallpatienten (Stroke unit):	Kommentar / Erläuterung:
VN01	Diagnostik und Therapie von zerebrovaskulären Erkrankungen	<p>Akutbehandlung nach den aktuellen nationalen und internationalen Behandlungsleitlinien einschließlich der Auflösung von Blutgerinnseln im Gehirn (systemische Thrombolysebehandlung)</p> <ul style="list-style-type: none"> * Spezielle internistische und kardiologische Diagnostik und Therapie * Kompetente und ganzheitliche Pflege * Auf die Schlaganfallbehandlung spezialisierte Krankengymnastik (Physiotherapie) * Sprach- und Sprechtherapie (Logopdie) * Schluckdiagnostik und Therapie von Schluckstörungen * Ergotherapie und Hirnleistungstraining * Alltags- und Selbsthilfetraining * Sozialpädagogische Betreuung und Beratung * Diagnostik und Therapie schlaganfallbedingter Sehstörungen * Gezielte Hilfsmittelversorgung * Angehörigenbetreuung und -beratung * Einleitung geeigneter rehabilitativer Folgebehandlungen
VN18	Neurologische Notfall- und Intensivmedizin	<p>Modernste neurologische und neuroradiologische Diagnostik mit ständig verfügbarer Computertomographie, Magnetresonanztomographie und spezialisierter Gefäßdiagnostik (Angiographie, Duplexsonographie). Keine Akut-Neurochirurgische Interventionen.</p> <p>Vier neurologische Monitorüberwachungsbetten und Mitbelegung auf anästhesiologisch geleiteter Intensivstation.</p>

B-[7].3 Medizinisch-pflegerische Leistungsangebote [Medizinische Klinik III - Schwerpunkt Schlaganfallpatienten (Stroke unit)]

Nr.	Medizinisch-pflegerisches Leistungsangebot:	Kommentar / Erläuterung:
MP06	Basale Stimulation	
MP59	Gedächtnistraining/Hirnleistungstraining/Kognitives Training/ Konzentrationstraining	
MP31	Physikalische Therapie/Bädertherapie	
MP63	Sozialdienst	
MP66	Spezielles Leistungsangebot für neurologisch erkrankte Personen	
MP44	Stimm- und Sprachtherapie/Logopädie	
MP68	Zusammenarbeit mit Pflegeeinrichtungen/Angebot ambulanter Pflege/Kurzzeitpflege	

B-[7].4 Nicht-medizinische Serviceangebote [Medizinische Klinik III - Schwerpunkt Schlaganfallpatienten (Stroke unit)]

Nr.	Serviceangebot:	Kommentar / Erläuterung:
SA44	Diät-/Ernährungsangebot	
SA36	Schwimmbad/Bewegungsbad	

B-[7].5 Fallzahlen der Organisationseinheit / Fachabteilung

Vollstationäre Fallzahl:

747

B-[7].6 Diagnosen nach ICD

B-[7].6.1 Hauptdiagnosen nach ICD

Rang	ICD-10- Ziffer* (3-stellig):	Fallzahl:	Umgangssprachliche Bezeichnung:
1	I63	308	Schlaganfall durch Verschluss eines Blutgefäßes im Gehirn oder Hirnblutung
2	G40	94	Anfallsleiden - Epilepsie
3	G45	89	Kurzzeitige Durchblutungsstörung des Gehirns (TIA) bzw. verwandte Störungen

Rang	ICD-10- Ziffer* (3-stellig):	Fallzahl:	Umgangssprachliche Bezeichnung:
4	H81	33	Störung des Gleichgewichtsorgans
5	G43	30	Migräne und Kopfschmerz
6	G41	29	Krampfanfälle
7	R55	9	Ohnmachtsanfall bzw. Kollaps
8	G51	8	Krankheit des Gesichtsnervs
9	F05	7	Verwirrtheitszustand, nicht durch Alkohol oder andere bewusstseinsverändernde Substanzen bedingt
10	G04	6	Entzündung des Gehirns bzw. des Rückenmarks

* Hauptdiagnose gemäß der jeweils geltenden Fassung der Deutschen Kodierrichtlinien

B-[7].6.2 Weitere Kompetenzdiagnosen

keine Angaben

B-[7].7 Prozeduren nach OPS

B-[7].7.1 Durchgeführte Prozeduren nach OPS

Rang	OPS-301 Ziffer (4-stellig):	Anzahl:	Umgangssprachliche Bezeichnung:
1	1-207	499	Messung der Gehirnströme - EEG
2	8-981	312	Fachübergreifende neurologische Behandlung eines akuten Schlaganfalls
3	1-208	58	Messung von Gehirnströmen, die durch gezielte Reize ausgelöst werden (evozierte Potentiale)
4	1-204	38	Lumbalpunktion
5	8-020	20	Thrombolyse bei Hirninfarkt
6	5-381	<= 5	Operative Entfernung eines Blutgerinnsels einschließlich der angrenzenden Innenwand einer Schlagader
6	8-151	<= 5	Behandlung durch gezieltes Einstechen einer Nadel in Gehirn, Rückenmark oder im Bereich des Auges mit anschließender Gabe oder Entnahme von Substanzen, z.B. Flüssigkeit
6	8-919	<= 5	Umfassende Schmerzbehandlung bei akuten Schmerzen

B-[7].7.2 Weitere Kompetenzprozeduren

keine Angaben

B-[7].8 Ambulante Behandlungsmöglichkeiten

Nr:	Art der Ambulanz:	Bezeichnung der Ambulanz:	Nr. / Leistung:	Kommentar / Erläuterung:
AM08	Notfallambulanz (24h)			

B-[7].9 Ambulante Operationen nach § 115b SGB V

trifft nicht zu / entfällt

B-[7].10 Zulassung zum Durchgangs-Arztverfahren der Berufsgenossenschaft

trifft nicht zu / entfällt

B-[7].11 Apparative Ausstattung

Nr.	Vorhandene Geräte:	Umgangssprachliche Bezeichnung:	24h:	Kommentar / Erläuterung:
AA63	72h-Blutzucker-Messung			
AA10	Elektroenzephalographiegerät (EEG)	Hirnstrommessung	Ja	
AA11	Elektromyographie (EMG)/Gerät zur Bestimmung der Nervenleitgeschwindigkeit	Messung feinsten elektrischer Ströme im Muskel	k.A.	
AA43	Elektrophysiologischer Messplatz mit EMG, NLG, VEP, SEP, AEP	Messplatz zur Messung feinsten elektrischer Potentiale im Nervensystem, die durch eine Anregung eines der fünf Sinne hervorgerufen wurden		
AA29	Sonographiegerät/Dopplersonographiegerät/Duplexsonographiegerät	Ultraschallgerät/mit Nutzung des Dopplereffekts/farbkodierter Ultraschall	Ja	Extrakranieller und transtemporaler Duplex (Hals- und Kopfgefäße) , gepulster Doppler, cw-Doppler

B-[7].12 Personelle Ausstattung

B-[7].12.1 Ärzte und Ärztinnen:

	Anzahl	Kommentar/ Erläuterung
Ärzte und Ärztinnen insgesamt (außer Belegärzte und Belegärztinnen)	6 Vollkräfte	
davon Fachärzte und Fachärztinnen	2 Vollkräfte	DEGUM - Zertifikat: Ultraschall
Belegärzte und Belegärztinnen (nach § 121 SGB V)	0 Personen	

Ärztliche Fachexpertise der Abteilung:

Nr.	Facharztbezeichnung:	Kommentar / Erläuterung:
AQ42	Neurologie	

B-[7].12.2 Pflegepersonal:

	Anzahl	Ausbildungsdauer	Kommentar/ Erläuterung
Gesundheits- und Krankenpfleger und Gesundheits- und Krankenpflegerinnen	8 Vollkräfte	3 Jahre	
Gesundheits- und Kinderkrankenpfleger und Gesundheits- und Kinderkrankenpflegerinn en	0 Vollkräfte	3 Jahre	
Altenpfleger und Altenpflegerinnen	0 Vollkräfte	3 Jahre	
Pflegeassistenten und Pflegeassistentinnen	0 Vollkräfte	2 Jahre	
Krankenpflegehelfer und Krankenpflegehelferinne n	0 Vollkräfte	1 Jahr	
Pflegehelfer und Pflegehelferinnen	0 Vollkräfte	ab 200 Std. Basiskurs	
Entbindungspfleger und Hebammen	0 Personen	3 Jahre	
Operationstechnische Assistenten und Operationstechnische Assistentinnen	0 Vollkräfte	3 Jahre	

Pflegerische Fachexpertise der Abteilung:

Nr.	Anerkannte Fachweiterbildung/ zusätzlicher akademischer Abschluss:	Kommentar / Erläuterung:
PQ05	Leitung von Stationen oder Funktionseinheiten	

Nr.	Zusatzqualifikation:	Kommentar / Erläuterung:
ZP00	Spezielle Pflege auf Stroke-Units	

B-[7].12.3 Spezielles therapeutisches Personal: Für die Organisationseinheit/Fachabteilung steht folgendes spezielles therapeutisches Personal zur Verfügung:

Nr.	Spezielles therapeutisches Personal:	Kommentar/ Erläuterung:
SP05	Ergotherapeut und Ergotherapeutin/Arbeits- und Beschäftigungstherapeut und Arbeits- und Beschäftigungstherapeutin	
SP14	Logopäde und Logopädin/Sprachheilpädagoge und Sprachheilpädagogin/Klinischer Linguist und Klinische Linguistin/Sprechwissenschaftler und Sprechwissenschaftlerin/Phonetiker und Phonetikerin	
SP21	Physiotherapeut und Physiotherapeutin	speziell ausgebildetes Personal, um die Leistungsinhalte der "Neurologischen Komplexbehandlung bei Schlaganfällen" zu erfüllen.

B-[8] Fachabteilung Frauenklinik

B-[8].1 Name der Organisationseinheit/Fachabteilung

Frauenklinik

Art der Abteilung:

Hauptabteilung

Fachabteilungsschlüssel:

2400

Weitere Fachabteilungsschlüssel:

Nr.	Fachabteilung:
2400	Frauenheilkunde und Geburtshilfe

Chefärztinnen/-ärzte:

Titel:	Name, Vorname:	Funktion:	Tel. Nr., Email:	Sekretariat:	Belegarzt / KH-Arzt:
Dr. med.	Hornbacher, Bernd	Chefarzt	frauenklinik@kliniku m-ansbach.de	0981 484 - 22 56	KH-Arzt

B-[8].2 Versorgungsschwerpunkte [Frauenklinik]

Nr.	Versorgungsschwerpunkte im Bereich Frauenklinik:	Kommentar / Erläuterung:
-----	--	--------------------------

Nr.	Versorgungsschwerpunkte im Bereich Frauenklinik:	Kommentar / Erläuterung:
VG10	Betreuung von Risikoschwangerschaften	<p>* Moderne, familienorientierte Geburtshilfe während der Geburt und im Wochenbett mit größtmöglicher Sicherheit für Mutter und Kind</p> <p>* 24-Stunden-Anwesenheit von Frauenarzt, Hebamme, Anästhesist und Kinderarzt (Neonatologe)</p> <p>* Betreuung von Frühgeburtsbestrebungen; perinatologischer Schwerpunkt, d. h. Entbindungen sind ab der 33. Schwangerschaftswoche möglich.</p> <p>Information vorab:</p> <p>* Kreisauführungen, auch auf Englisch</p> <p>* Informationsabende</p>
VG08	Diagnostik und Therapie gynäkologischer Tumoren	<p>Die gesamte chirurgische und medikamentöse Behandlung von bösartigen Erkrankungen des weiblichen Genitale (Vulva, Scheide, Gebärmutterhals, Gebärmutterhöhle, Eierstock, Eileiter) und der Brust gehört zum Spezialgebiet der Frauenklinik:</p> <p>* Radikal- und Ultraradikalchirurgie beim Eierstockkrebs (sog. Multiviszeralchirurgie), Exenteration mit Rekonstruktion (kontinente Darmersatzblase, Darmersatzscheide etc.)</p> <p>* Nervenschonende Operationsverfahren zur Vermeidung von Harnblasen- und Darmfunktionsstörungen, z. B. beim Gebärmutterhalskrebs</p> <p>* Vulvakarzinom (Krebs des äußeren Genitale) individuell, ggf. Wiederherstellung mit Haut- und Muskelschwenklappen bei dieser bösartigen Neubildung mit Wächterlymphknotenentfernung, um das hohe Risiko von Beinödemen zu verringern.</p>
VG01	Diagnostik und Therapie von bösartigen Tumoren der Brustdrüse	<p>Die gesamte chirurgische und medikamentöse Behandlung von bösartigen Erkrankungen des weiblichen Genitale (Vulva, Scheide, Gebärmutterhals, Gebärmutterhöhle, Eierstock, Eileiter) und der Brust gehört zum Spezialgebiet der Frauenklinik</p>

Nr.	Versorgungsschwerpunkte im Bereich Frauenklinik:	Kommentar / Erläuterung:
VG13	Diagnostik und Therapie von entzündlichen Krankheiten der weiblichen Beckenorgane	
VG02	Diagnostik und Therapie von gutartigen Tumoren der Brustdrüse	
VG11	Diagnostik und Therapie von Krankheiten während der Schwangerschaft, der Geburt und des Wochenbettes	
VG14	Diagnostik und Therapie von nichtentzündlichen Krankheiten des weiblichen Genitaltraktes	
VG03	Diagnostik und Therapie von sonstigen Erkrankungen der Brustdrüse	
VG05	Endoskopische Operationen	Operation per Bauchspiegelung oder auch Bauchschnitt; evtl., falls notwendig, mit Darm- und/oder Harnleiterteilresektion; auch bei massiver Endometriose Gebärmutter erhaltend
VG12	Geburtshilfliche Operationen	Die Geburtshilfe arbeitet eng mit den Beleghebammen der Hebammenpraxis "Bauchgefühl" sowie der Außenstelle der Cnopf'schen Kinderklinik zusammen.
VG06	Gynäkologische Abdominalchirurgie	
VG00	Gynäkologische Vaginalchirurgie	
VG07	Inkontinenzchirurgie	Senkungsoperationen beim ersten und wiederholten Auftreten (Rezidiv) – von der Scheide und vom Bauch aus – mit und ohne Fremdmaterial (Polypropylene)
VG04	Kosmetische/Plastische Mammachirurgie	
VG15	Spezialsprechstunde	
VG16	Urogynäkologie	Frei schwingende Harnröhrenbänder (TVT, TVT-O) und Kolposuspension bei Harnverlust (Inkontinenz und Rezidivinkontinenz)

B-[8].3 Medizinisch-pflegerische Leistungsangebote [Frauenklinik]

Nr.	Medizinisch-pflegerisches Leistungsangebot:	Kommentar / Erläuterung:
MP63	Sozialdienst	

Nr.	Medizinisch-pflegerisches Leistungsangebot:	Kommentar / Erläuterung:
MP68	Zusammenarbeit mit Pflegeeinrichtungen/Angebot ambulanter Pflege/Kurzzeitpflege	

B-[8].4 Nicht-medizinische Serviceangebote [Frauenklinik]

Nr.	Serviceangebot:	Kommentar / Erläuterung:
SA44	Diät-/Ernährungsangebot	
SA45	Frühstücks-/Abendbuffet	Wochenstation
SA16	Kühlschrank	Wochenstation
SA05	Mutter-Kind-Zimmer/Familienzimmer	

B-[8].5 Fallzahlen der Organisationseinheit / Fachabteilung

Vollstationäre Fallzahl:

2472

B-[8].6 Diagnosen nach ICD

B-[8].6.1 Hauptdiagnosen nach ICD

Rang	ICD-10- Ziffer* (3-stellig):	Fallzahl:	Umgangssprachliche Bezeichnung:
1	Z38	601	Neugeborene
2	C50	174	Brustkrebs
3	C56	85	Eierstockkrebs
4	D25	82	Gutartiger Tumor der Gebärmuttermuskulatur
5	N83	78	Nichtentzündliche Krankheit des Eierstocks, des Eileiters bzw. der Gebärmutterbänder
6	N81	58	Vorfall der Scheide bzw. der Gebärmutter
7	O60	57	Vorzeitige Wehen und Entbindung
8	O48	53	Schwangerschaft, die über den erwarteten Geburtstermin hinausgeht
9	C53	48	Gebärmutterhalskrebs

Rang	ICD-10- Ziffer* (3-stellig):	Fallzahl:	Umgangssprachliche Bezeichnung:
10	N61	43	Entzündung der Brustdrüse
11	O64	40	Geburtshindernis
12	C54	33	Gebärmutterkrebs
13	O21	31	Übermäßiges Erbrechen während der Schwangerschaft
14	N80	28	Gutartige Wucherung der Gebärmutter Schleimhaut außerhalb der Gebärmutter
15	D27	25	Gutartiger Eierstocktumor
16	C77	20	Vom Arzt nicht näher bezeichnete Absiedlung (Metastase) einer Krebskrankheit in einem oder mehreren Lymphknoten
17	O00	19	Schwangerschaft außerhalb der Gebärmutter
18	N70	14	Eileiterentzündung bzw. Eierstockentzündung
18	N85	14	Sonstige nichtentzündliche Krankheit der Gebärmutter, ausgenommen des Gebärmutterhalses
20	C51	13	Krebs der äußeren weiblichen Geschlechtsorgane

* Hauptdiagnose gemäß der jeweils geltenden Fassung der Deutschen Kodierrichtlinien

B-[8].6.2 Weitere Kompetenzdiagnosen

keine Angaben

B-[8].7 Prozeduren nach OPS

B-[8].7.1 Durchgeführte Prozeduren nach OPS

Rang	OPS-301 Ziffer (4-stellig):	Anzahl:	Umgangssprachliche Bezeichnung:
1	9-262	589	Versorgung eines Neugeborenen nach der Geburt
2	5-704	269	Operative Raffung der Scheidenwand bzw. Straffung des Beckenbodens mit Zugang durch die Scheide
3	5-758	265	Operativer, wiederherstellender Eingriff an den weiblichen Geschlechtsorganen nach Dammriss während der Geburt
4	5-870	222	Operative brusterhaltende Entfernung von Brustdrüsengewebe ohne Entfernung von Achsellymphknoten
5	5-707	209	Wiederherstellende Operation am kleinen Becken bzw. am Raum zwischen Gebärmutter und Dickdarm (Douglasraum)
6	5-683	201	Vollständige operative Entfernung der Gebärmutter

Rang	OPS-301 Ziffer (4-stellig):	Anzahl:	Umgangssprachliche Bezeichnung:
7	5-653	194	Operative Entfernung des Eierstocks und der Eileiter
8	5-740	186	Klassischer Kaiserschnitt
9	5-401	171	Operative Entfernung einzelner Lymphknoten bzw. Lymphgefäße
10	9-260	94	Überwachung und Betreuung einer normalen Geburt
11	8-543	90	Mehrtägige Krebsbehandlung (bspw. 2-4 Tage) mit zwei oder mehr Medikamenten zur Chemotherapie, die über die Vene verabreicht werden
12	5-730	88	Künstliche Fruchtblasensprengung
13	5-590	70	Operative(r) Einschnitt oder Entfernung von hinter dem Bauchraum liegendem Gewebe (Retroperitoneum)
14	5-681	53	Operative Entfernung und Zerstörung von erkranktem Gewebe der Gebärmutter
15	5-595	44	Operation bei Blasenschwäche über einen Bauchschnitt
16	8-515	40	Entbindung unter Zuhilfenahme bestimmter Handgriffe
16	9-261	40	Überwachung und Betreuung einer Geburt mit erhöhter Gefährdung für Mutter oder Kind
18	1-672	39	Untersuchung der Gebärmutter durch eine Spiegelung
19	5-402	38	Ausräumung mehrerer Lymphknoten einer Region [als selbstständige Operation]
20	5-756	28	Entfernung von zurückgebliebenen Resten des Mutterkuchens (Plazenta) nach der Geburt

B-[8].7.2 Weitere Kompetenzprozeduren

Rang	OPS-Ziffer (4- 6-stellig):	Anzahl:	Umgangssprachliche Bezeichnung:
1	5-569	77	Sonstige Operation am Harnleiter
2	5-469	69	Sonstige Operation am Darm
3	5-455	29	Operative Entfernung von Teilen des Dickdarms
4	5-593	27	Operation zur Anhebung des Blasenhalbes bei Blasenschwäche mit Zugang durch die Scheide
5	5-454	13	Operative Dünndarmentfernung
6	5-687	<= 5	Operative Entfernung sämtlicher Organe des weiblichen kleinen Beckens

B-[8].8 Ambulante Behandlungsmöglichkeiten

Nr:	Art der Ambulanz:	Bezeichnung der Ambulanz:	Nr. / Leistung:	Kommentar / Erläuterung:
AM08	Notfallambulanz (24h)			
AM07	Privatambulanz			
AM11	Vor- und nachstationäre Leistungen nach § 115a SGB V			

B-[8].9 Ambulante Operationen nach § 115b SGB V

Rang	OPS-Ziffer (4-stellig):	Anzahl:	Umgangssprachliche Bezeichnung:
1	5-870	225	Operative brusterhaltende Entfernung von Brustdrüsengewebe ohne Entfernung von Achsellymphknoten
2	1-672	107	Untersuchung der Gebärmutter durch eine Spiegelung
3	1-471	103	Entnahme einer Gewebeprobe (Biopsie) aus der Gebärmutter Schleimhaut ohne operativen Einschnitt
4	5-690	59	Operative Zerstörung des oberen Anteils der Gebärmutter Schleimhaut - Ausschabung
5	1-472	29	Entnahme einer Gewebeprobe (Biopsie) aus dem Gebärmutterhals ohne operativen Einschnitt
6	5-711	15	Operation an der Scheidenvorhofdrüse (Bartholin-Drüse)
7	5-671	13	Operative Entnahme einer kegelförmigen Gewebeprobe aus dem Gebärmutterhals
8	5-681	11	Operative Entfernung und Zerstörung von erkranktem Gewebe der Gebärmutter
9	5-663	9	Operative(r) Zerstörung oder Verschluss des Eileiters - Sterilisationsoperation bei der Frau

B-[8].10 Zulassung zum Durchgangs-Arztverfahren der Berufsgenossenschaft

trifft nicht zu / entfällt

B-[8].11 Apparative Ausstattung

Nr.	Vorhandene Geräte:	Umgangssprachliche Bezeichnung:	24h:	Kommentar / Erläuterung:
AA62	3-D/4-D-Ultraschallgerät			
AA00	Gebärbadewanne			
AA29	Sonographiegerät/Dopplersonographiegerät/Duplexsonographiegerät	Ultraschallgerät/mit Nutzung des Dopplereffekts/farbkodierter Ultraschallgerät	Ja	
AA33	Uroflow/Blasendruckmessung			

B-[8].12 Personelle Ausstattung

B-[8].12.1 Ärzte und Ärztinnen:

	Anzahl	Kommentar/ Erläuterung
Ärzte und Ärztinnen insgesamt (außer Belegärzte und Belegärztinnen)	12 Vollkräfte	
davon Fachärzte und Fachärztinnen	4 Vollkräfte	
Belegärzte und Belegärztinnen (nach § 121 SGB V)	0 Personen	

Ärztliche Fachexpertise der Abteilung:

Nr.	Facharztbezeichnung:	Kommentar / Erläuterung:
AQ14	Frauenheilkunde und Geburtshilfe	
AQ16	Frauenheilkunde und Geburtshilfe, SP Gynäkologische Onkologie	

B-[8].12.2 Pflegepersonal:

	Anzahl	Ausbildungsdauer	Kommentar/ Erläuterung
Gesundheits- und Krankenpfleger und Gesundheits- und Krankenpflegerinnen	10 Vollkräfte	3 Jahre	

	Anzahl	Ausbildungsdauer	Kommentar/ Erläuterung
Gesundheits- und Kinderkrankpfleger und Gesundheits- und Kinderkrankpflegerinnen	5 Vollkräfte	3 Jahre	
Altenpfleger und Altenpflegerinnen	0 Vollkräfte	3 Jahre	
Pflegeassistenten und Pflegeassistentinnen	1 Vollkräfte	2 Jahre	
Krankenpflegehelfer und Krankenpflegehelferinnen	0 Vollkräfte	1 Jahr	
Pflegehelfer und Pflegehelferinnen	0 Vollkräfte	ab 200 Std. Basiskurs	
Entbindungspfleger und Hebammen	1 Personen	3 Jahre	
Operationstechnische Assistenten und Operationstechnische Assistentinnen	0 Vollkräfte	3 Jahre	
Beleghebammen	7		www.hebammengemeinschaft-bauchgefuehl.de

Pflegerische Fachexpertise der Abteilung:

Nr.	Anerkannte Fachweiterbildung/ zusätzlicher akademischer Abschluss:	Kommentar / Erläuterung:
PQ00	Breast-Care-Nurse	
PQ05	Leitung von Stationen oder Funktionseinheiten	
PQ07	Onkologische Pflege	

B-[8].12.3 Spezielles therapeutisches Personal:Für die Organisationseinheit/Fachabteilung steht folgendes spezielles therapeutisches Personal zur Verfügung:

Nr.	Spezielles therapeutisches Personal:	Kommentar/ Erläuterung:
SP02	Arzthelfer und Arzthelferin	
SP04	Diätassistent und Diätassistentin	
SP05	Ergotherapeut und Ergotherapeutin/Arbeits- und Beschäftigungstherapeut und Arbeits- und Beschäftigungstherapeutin	

Nr.	Spezielles therapeutisches Personal:	Kommentar/ Erläuterung:
SP40	Kinderpfleger und Kinderpflegerin	
SP21	Physiotherapeut und Physiotherapeutin	
SP24	Psychologischer Psychotherapeut und Psychologische Psychotherapeutin	

B-[9] Fachabteilung Urologische Klinik

B-[9].1 Name der Organisationseinheit/Fachabteilung

Urologische Klinik

Art der Abteilung:

Hauptabteilung

Fachabteilungsschlüssel:

2200

Weitere Fachabteilungsschlüssel:

Nr.	Fachabteilung:
2200	Urologie

Chefärztinnen/-ärzte:

Titel:	Name, Vorname:	Funktion:	Tel. Nr., Email:	Sekretariat:	Belegarzt / KH-Arzt:
Dr. med.	Göritz, Eckhard	Chefarzt		0981 484-22 65	KH-Arzt

B-[9].2 Versorgungsschwerpunkte [Urologische Klinik]

Nr.	Versorgungsschwerpunkte im Bereich Urologische Klinik:	Kommentar / Erläuterung:
VU06	Diagnostik und Therapie von Krankheiten der männlichen Genitalorgane	Operationen bei Wasserbrüchen, Vorhautverengungen, Varikozelen und Hodentumoren, Vergrößerung der Vorsteherdrüse, endoskopische und offene Operationsverfahren bei Harnröhrenerkrankungen Sterilisation.
VU04	Diagnostik und Therapie von sonstigen Krankheiten der Niere und des Ureters	
VU07	Diagnostik und Therapie von sonstigen Krankheiten des Urogenitalsystems	

Nr.	Versorgungsschwerpunkte im Bereich Urologische Klinik:	Kommentar / Erläuterung:
VU03	Diagnostik und Therapie von Urolithiasis	Für die Behandlung von Harnsteinerkrankungen stehen sämtliche Verfahren zur Verfügung: die berührungsfreie Stoßwellentherapie sowie endoskopische Verfahren unter Einsatz von Ultraschall und Laser zur Zerstörung von Steinen.
VU08	Kinderurologie	Operationen bei Vorhautverengungen und Hodenhochstand, Untersuchung und Behandlung bei kindlicher Inkontinenz.
VU10	Plastisch-rekonstruktive Eingriffe an Niere, Harnwegen und Hamblase	
VU13	Tumorchirurgie	Die Behandlung von Blasentumoren erfolgt endoskopisch durch die Harnröhre mit der elektrischen Schlinge. Fortgeschrittene Tumore erfordern die radikale Entfernung der Blase mit Anlage eines Urinausgangs oder eines kontinenten Blasenersatzes.
VU19	Urodynamik/Urologische Funktionsdiagnostik	Neben medikamentösen Behandlungen stehen operative Verfahren zur Behandlung sowohl der weiblichen als auch männlichen Inkontinenz zur Verfügung.
VG16	Urogynäkologie	

B-[9].3 Medizinisch-pflegerische Leistungsangebote [Urologische Klinik]

Nr.	Medizinisch-pflegerisches Leistungsangebot:	Kommentar / Erläuterung:
MP31	Physikalische Therapie/Bädertherapie	
MP63	Sozialdienst	
MP68	Zusammenarbeit mit Pflegeeinrichtungen/Angebot ambulanter Pflege/Kurzzeitpflege	

B-[9].4 Nicht-medizinische Serviceangebote [Urologische Klinik]

trifft nicht zu / entfällt

B-[9].5 Fallzahlen der Organisationseinheit / Fachabteilung

Vollstationäre Fallzahl:

1049

B-[9].6 Diagnosen nach ICD

B-[9].6.1 Hauptdiagnosen nach ICD

Rang	ICD-10- Ziffer* (3-stellig):	Fallzahl:	Umgangssprachliche Bezeichnung:
1	N20	290	Stein im Nierenbecken bzw. Harnleiter ggf. mit Harnstau
2	C67	148	Harnblasenkrebs
3	C61	98	Prostatakrebs
3	N30	98	Entzündung und sonstige Erkrankungen der Harnblase
5	N39	75	Sonstige Krankheit der Niere, der Harnwege bzw. der Harnblase
6	N40	57	Gutartige Vergrößerung der Prostata
7	C64	38	Nierenkrebs, einschließlich Nierenbeckenkrebs
8	N44	25	Drehung der Hoden mit Unterbrechung der Blutversorgung
9	N45	17	Hodenentzündung bzw. Nebenhodenentzündung
10	C62	11	Hodenkrebs
11	N41	10	Entzündliche Krankheit der Prostata
12	N48	7	Sonstige Krankheit des Penis
13	C66	6	Harnleiterkrebs
14	N49	<= 5	Entzündung der männlichen Geschlechtsorgane
14	S37	<= 5	Verletzung der Niere, Harnwege, Harnblase bzw. Geschlechtsorgane

* Hauptdiagnose gemäß der jeweils geltenden Fassung der Deutschen Kodierrichtlinien

B-[9].6.2 Weitere Kompetenzdiagnosen

keine Angaben

B-[9].7 Prozeduren nach OPS

B-[9].7.1 Durchgeführte Prozeduren nach OPS

Rang	OPS-301 Ziffer (4-stellig):	Anzahl:	Umgangssprachliche Bezeichnung:
1	1-661	481	Untersuchung der Harnröhre und der Harnblase durch eine Spiegelung
2	8-137	320	Einlegen, Wechsel bzw. Entfernung einer Harnleiterschiene
3	5-573	236	Operative(r) Einschnitt, Entfernung oder Zerstörung von erkranktem Gewebe der Harnblase mit Zugang durch die Harnröhre
4	5-562	142	Operativer Einschnitt in die Harnleiter bzw. Steinentfernung bei einer offenen Operation oder bei einer Spiegelung
5	5-572	132	Operatives Anlegen einer Verbindung zwischen Harnblase und Bauchhaut zur künstlichen Harnableitung
6	8-110	92	Harnsteinzertrümmerung in Niere und Harnwegen durch von außen zugeführte Stoßwellen
7	5-601	89	Operative Entfernung oder Zerstörung von Gewebe der Prostata durch die Harnröhre
8	5-554	65	Operative Entfernung der Niere
9	1-665	64	Untersuchung der Harnleiter durch eine Spiegelung
10	5-604	58	Operative Entfernung der Prostata, der Samenblase und der dazugehörigen Lymphknoten
11	5-596	47	Sonstige operative Behandlung bei Unvermögen, den Urin zu halten (Harninkontinenz)
12	5-585	45	Operativer Einschnitt in erkranktes Gewebe der Harnröhre mit Zugang durch die Harnröhre
12	8-541	45	Einträufeln von und örtlich begrenzte Therapie mit Krebsmitteln bzw. von Mitteln, die das Immunsystem beeinflussen, in Hohlräume des Körpers
14	5-570	29	Entfernen von Steinen, Fremdkörpern oder Blutansammlungen in der Harnblase bei einer Spiegelung
15	1-464	28	Entnahme einer Gewebeprobe (Biopsie) aus den männlichen Geschlechtsorganen durch den Mastdarm
16	5-989	23	Farbstoffgestütztes Therapieverfahren
17	5-550	20	Operativer Einschnitt in die Niere, Einbringen eines Schlauches zur Harnableitung aus der Niere, Steinentfernung durch operativen Einschnitt, Erweiterung des Nierenbeckens bzw. Steinentfernung durch eine Spiegelung
18	5-576	18	Operative Entfernung der Harnblase - Zystektomie
19	5-624	14	Operative Befestigung des Hodens im Hodensack
19	5-640	14	Operation an der Vorhaut des Penis

B-[9].7.2 Weitere Kompetenzprozeduren

Rang	OPS-Ziffer (4-6-stellig):	Anzahl:	Umgangssprachliche Bezeichnung:
1	5-577	9	Operativer Ersatz der Harnblase

B-[9].8 Ambulante Behandlungsmöglichkeiten

Nr:	Art der Ambulanz:	Bezeichnung der Ambulanz:	Nr. / Leistung:	Kommentar / Erläuterung:
AM08	Notfallambulanz (24h)		<ul style="list-style-type: none"> • Diagnostik und Therapie von Krankheiten der männlichen Genitalorgane (VU06) • Diagnostik und Therapie von sonstigen Krankheiten der Niere und des Ureters (VU04) • Diagnostik und Therapie von sonstigen Krankheiten des Harnsystems (VU05) • Diagnostik und Therapie von sonstigen Krankheiten des Urogenitalsystems (VU07) • Diagnostik und Therapie von Urolithiasis (VU03) • Kinderurologie (VU08) • Minimalinvasive laparoskopische Operationen (VU11) • Plastisch-rekonstruktive Eingriffe an Niere, Harnwegen und Harnblase (VU10) • Tumorchirurgie (VU13) • Urodynamik/Urologische Funktionsdiagnostik (VU19) • Urogynäkologie (VG16) 	

Nr:	Art der Ambulanz:	Bezeichnung der Ambulanz:	Nr. / Leistung:	Kommentar / Erläuterung:
AM07	Privatambulanz		<ul style="list-style-type: none"> • Diagnostik und Therapie von Krankheiten der männlichen Genitalorgane (VU06) • Diagnostik und Therapie von sonstigen Krankheiten der Niere und des Ureters (VU04) • Diagnostik und Therapie von sonstigen Krankheiten des Harnsystems (VU05) • Diagnostik und Therapie von sonstigen Krankheiten des Urogenitalsystems (VU07) • Diagnostik und Therapie von Urolithiasis (VU03) • Kinderurologie (VU08) • Minimalinvasive laparoskopische Operationen (VU11) • Neuro-Urologie (VU09) • Plastisch-rekonstruktive Eingriffe an Niere, Harnwegen und Harnblase (VU10) • Tumorchirurgie (VU13) • Urodynamik/Urologische Funktionsdiagnostik (VU19) • Urogynäkologie (VG16) 	
AM11	Vor- und nachstationäre Leistungen nach § 115a SGB V		<ul style="list-style-type: none"> • Diagnostik und Therapie von Krankheiten der männlichen Genitalorgane (VU06) • Diagnostik und Therapie von sonstigen Krankheiten der Niere und des Ureters (VU04) • Diagnostik und Therapie von sonstigen Krankheiten des Harnsystems (VU05) • Diagnostik und Therapie von sonstigen Krankheiten des Urogenitalsystems (VU07) • Diagnostik und Therapie von Urolithiasis (VU03) • Kinderurologie (VU08) • Minimalinvasive endoskopische Operationen (VU12) • Minimalinvasive laparoskopische Operationen (VU11) • Neuro-Urologie (VU09) • Plastisch-rekonstruktive Eingriffe an Niere, Harnwegen und Harnblase (VU10) • Tumorchirurgie (VU13) • Urodynamik/Urologische Funktionsdiagnostik (VU19) • Urogynäkologie (VG16) 	

B-[9].9 Ambulante Operationen nach § 115b SGB V

Rang	OPS-Ziffer (4-stellig):	Anzahl:	Umgangssprachliche Bezeichnung:
1	1-661	72	Untersuchung der Harnröhre und der Harnblase durch eine Spiegelung
2	8-137	61	Einlegen, Wechsel bzw. Entfernung einer Harnleiterschiene
3	5-640	32	Operation an der Vorhaut des Penis
4	5-630	22	Operative Behandlung einer Krampfadern des Hodens bzw. eines Wasserbruchs (Hydrocele) im Bereich des Samenstranges
5	5-585	12	Operativer Einschnitt in erkranktes Gewebe der Harnröhre mit Zugang durch die Harnröhre
6	5-611	10	Operativer Verschluss eines Wasserbruchs (Hydrocele) am Hoden
7	5-572	7	Operatives Anlegen einer Verbindung zwischen Harnblase und Bauchhaut zur künstlichen Harnableitung
8	5-570	<= 5	Entfernen von Steinen, Fremdkörpern oder Blutansammlungen in der Harnblase bei einer Spiegelung

B-[9].10 Zulassung zum Durchgangs-Arztverfahren der Berufsgenossenschaft

trifft nicht zu / entfällt

B-[9].11 Apparative Ausstattung

Nr.	Vorhandene Geräte:	Umgangssprachliche Bezeichnung:	24h:	Kommentar / Erläuterung:
AA45	Endosonographiegerät	Ultraschalldiagnostik im Körperinneren		
AA53	Laparoskop	Bauchhöhlenspiegelungsgerät		
AA20	Laser			
AA21	Lithotripter (ESWL)	Stoßwellen-Steinzerstörung		
AA27	Röntgengerät/Durchleuchtungsgerät		Ja	
AA29	Sonographiegerät/Dopplersonographiegerät/Duplexsonographiegerät	Ultraschallgerät/mit Nutzung des Dopplereffekts/farbkodierter Ultraschall	Ja	
AA33	Uroflow/Blasendruckmessung			

B-[9].12 Personelle Ausstattung

B-[9].12.1 Ärzte und Ärztinnen:

	Anzahl	Kommentar/ Erläuterung
Ärzte und Ärztinnen insgesamt (außer Belegärzte und Belegärztinnen)	7 Vollkräfte	
davon Fachärzte und Fachärztinnen	7 Vollkräfte	
Belegärzte und Belegärztinnen (nach § 121 SGB V)	0 Personen	

Ärztliche Fachexpertise der Abteilung:

Nr.	Facharztbezeichnung:	Kommentar / Erläuterung:
AQ60	Urologie	

B-[9].12.2 Pflegepersonal:

	Anzahl	Ausbildungsdauer	Kommentar/ Erläuterung
Gesundheits- und Krankenpfleger und Gesundheits- und Krankenpflegerinnen	9 Vollkräfte	3 Jahre	
Gesundheits- und Kinderkrankenschwester und Gesundheits- und Kinderkrankenschwestern	0 Vollkräfte	3 Jahre	
Altenpfleger und Altenpflegerinnen	0 Vollkräfte	3 Jahre	
Pflegeassistenten und Pflegeassistentinnen	0 Vollkräfte	2 Jahre	
Krankenpflegehelfer und Krankenpflegehelferinnen	1 Vollkräfte	1 Jahr	
Pflegehelfer und Pflegehelferinnen	0 Vollkräfte	ab 200 Std. Basiskurs	
Entbindungspfleger und Hebammen	0 Personen	3 Jahre	

	Anzahl	Ausbildungsdauer	Kommentar/ Erläuterung
Operationstechnische Assistenten und Operationstechnische Assistentinnen	0 Vollkräfte	3 Jahre	

B-[9].12.3 Spezielles therapeutisches Personal:

keine Angaben

B-[10] Fachabteilung Klinik für Palliativmedizin

B-[10].1 Name der Organisationseinheit/Fachabteilung

Klinik für Palliativmedizin

Art der Abteilung:

Hauptabteilung

Fachabteilungsschlüssel:

3752

Chefärztinnen/-ärzte:

Titel:	Name, Vorname:	Funktion:	Tel. Nr., Email:	Sekretariat:	Belegarzt / KH-Arzt:
Dr.med. univ.	Scheiber, Harald	Chefarzt		0981 484 - 2468	KH-Arzt

B-[10].2 Versorgungsschwerpunkte [Klinik für Palliativmedizin]

Nr.	Versorgungsschwerpunkte im Bereich Klinik für Palliativmedizin:	Kommentar / Erläuterung:
VI38	Palliativmedizin	

B-[10].3 Medizinisch-pflegerische Leistungsangebote [Klinik für Palliativmedizin]

Nr.	Medizinisch-pflegerisches Leistungsangebot:	Kommentar / Erläuterung:
MP53	Aromapflege/-therapie	
MP06	Basale Stimulation	
MP27	Musiktherapie	
MP31	Physikalische Therapie/Bädertherapie	
MP63	Sozialdienst	
MP40	Spezielle Entspannungstherapie	

Nr.	Medizinisch-pflegerisches Leistungsangebot:	Kommentar / Erläuterung:
MP44	Stimm- und Sprachtherapie/Logopädie	
MP68	Zusammenarbeit mit Pflegeeinrichtungen/Angebot ambulanter Pflege/Kurzzeitpflege	

B-[10].4 Nicht-medizinische Serviceangebote [Klinik für Palliativmedizin]

Nr.	Serviceangebot:	Kommentar / Erläuterung:
SA12	Balkon/Terrasse	
SA46	Getränkeautomat	
SA16	Kühlschrank	
SA06	Rollstuhlgerechte Nasszellen	

B-[10].5 Fallzahlen der Organisationseinheit / Fachabteilung

Vollstationäre Fallzahl:

240

B-[10].6 Diagnosen nach ICD

B-[10].6.1 Hauptdiagnosen nach ICD

Rang	ICD-10- Ziffer* (3-stellig):	Fallzahl:	Umgangssprachliche Bezeichnung:
1	C78	29	Absiedlung (Metastase) einer Krebskrankheit in Atmungs- bzw. Verdauungsorganen
2	C34	24	Bronchialkrebs bzw. Lungenkrebs
3	C50	18	Brustkrebs
4	C25	16	Bauchspeicheldrüsenkrebs
5	C56	15	Eierstockkrebs
6	C16	14	Magenkrebs
7	C20	11	Dickdarmkrebs im Bereich des Mastdarms - Rektumkrebs
7	C43	11	Schwarzer Hautkrebs - Malignes Melanom

Rang	ICD-10- Ziffer* (3-stellig):	Fallzahl:	Umgangssprachliche Bezeichnung:
7	C80	11	Krebs ohne Angabe der Körperregion
10	C18	10	Dickdarmkrebs im Bereich des Grimmdarms (Kolon)
11	C22	7	Krebs der Leber bzw. der in der Leber verlaufenden Gallengänge
12	C61	6	Prostatakrebs
12	C90	6	Knochenmarkkrebs, der auch außerhalb des Knochenmarks auftreten kann, ausgehend von bestimmten Blutkörperchen (Plasmazellen)
14	C32	<= 5	Kehlkopfkrebs
14	C49	<= 5	Krebs sonstigen Bindegewebes bzw. anderer Weichteilgewebe wie Muskel oder Knorpel
14	C53	<= 5	Gebärmutterhalskrebs
14	C64	<= 5	Nierenkrebs, einschließlich Nierenbeckenkrebs
14	C67	<= 5	Harnblasenkrebs
14	C71	<= 5	Gehirnkrebs
14	C85	<= 5	Sonstiger bzw. vom Arzt nicht näher bezeichneter Typ von Lymphknotenkrebs (Non-Hodgkin-Lymphom)

* Hauptdiagnose gemäß der jeweils geltenden Fassung der Deutschen Kodierrichtlinien

B-[10].6.2 Weitere Kompetenzdiagnosen

keine Angaben

B-[10].7 Prozeduren nach OPS

trifft nicht zu / entfällt

B-[10].7.1 Durchgeführte Prozeduren nach OPS

trifft nicht zu / entfällt

B-[10].7.2 Weitere Kompetenzprozeduren

trifft nicht zu / entfällt

B-[10].8 Ambulante Behandlungsmöglichkeiten

trifft nicht zu / entfällt

B-[10].9 Ambulante Operationen nach § 115b SGB V

trifft nicht zu / entfällt

B-[10].10 Zulassung zum Durchgangs-Arztverfahren der Berufsgenossenschaft

trifft nicht zu / entfällt

B-[10].11 Apparative Ausstattung

Nr.	Vorhandene Geräte:	Umgangssprachliche Bezeichnung:	24h:	Kommentar / Erläuterung:
AA40	Defibrillator	Gerät zur Behandlung von lebensbedrohlichen Herzrhythmusstörungen		
AA29	Sonographiegerät/Dopplersonographiegerät/Duplexsonographiegerät	Ultraschallgerät/mit Nutzung des Dopplereffekts/farbkodierter Ultraschall	Ja	

B-[10].12 Personelle Ausstattung

B-[10].12.1 Ärzte und Ärztinnen:

	Anzahl	Kommentar/ Erläuterung
Ärzte und Ärztinnen insgesamt (außer Belegärzte und Belegärztinnen)	2 Vollkräfte	
davon Fachärzte und Fachärztinnen	2 Vollkräfte	
Belegärzte und Belegärztinnen (nach § 121 SGB V)	0 Personen	

Ärztliche Fachexpertise der Abteilung:

Nr.	Facharztbezeichnung:	Kommentar / Erläuterung:
AQ23	Innere Medizin	
AQ58	Strahlentherapie	

Nr.	Zusatzweiterbildung (fakultativ):	Kommentar / Erläuterung:
ZF30	Palliativmedizin	
ZF00	Psychoonkologie	

B-[10].12.2 Pflegepersonal:

	Anzahl	Ausbildungsdauer	Kommentar/ Erläuterung
Gesundheits- und Krankenpfleger und Gesundheits- und Krankenpflegerinnen	13 Vollkräfte	3 Jahre	
Gesundheits- und Kinderkrankenpfleger und Gesundheits- und Kinderkrankenpflegerinnen	0 Vollkräfte	3 Jahre	
Altenpfleger und Altenpflegerinnen	0 Vollkräfte	3 Jahre	
Pflegeassistenten und Pflegeassistentinnen	0 Vollkräfte	2 Jahre	
Krankenpflegehelfer und Krankenpflegehelferinnen	1 Vollkräfte	1 Jahr	
Pflegehelfer und Pflegehelferinnen	0 Vollkräfte	ab 200 Std. Basiskurs	
Entbindungspfleger und Hebammen	0 Personen	3 Jahre	
Operationstechnische Assistenten und Operationstechnische Assistentinnen	0 Vollkräfte	3 Jahre	
Pallitiv-Care-Schwestern	5		

Pflegerische Fachexpertise der Abteilung:

Nr.	Anerkannte Fachweiterbildung/ zusätzlicher akademischer Abschluss:	Kommentar / Erläuterung:
PQ07	Onkologische Pflege	
PQ00	Pain-Nurses	

Nr.	Zusatzqualifikation:	Kommentar / Erläuterung:
ZP01	Basale Stimulation	
ZP08	Kinästhetik	
ZP09	Kontinenzberatung	

Nr.	Zusatzqualifikation:	Kommentar / Erläuterung:
ZP13	Qualitätsmanagement	
ZP14	Schmerzmanagement	
ZP15	Stomapflege	
ZP16	Wundmanagement	

B-[10].12.3 Spezielles therapeutisches Personal:Für die Organisationseinheit/Fachabteilung steht folgendes spezielles therapeutisches Personal zur Verfügung:

Nr.	Spezielles therapeutisches Personal:	Kommentar/ Erläuterung:
SP05	Ergotherapeut und Ergotherapeutin/Arbeits- und Beschäftigungstherapeut und Arbeits- und Beschäftigungstherapeutin	
SP14	Logopäde und Logopädin/Sprachheilpädagoge und Sprachheilpädagogin/Klinischer Linguist und Klinische Linguistin/Sprechwissenschaftler und Sprechwissenschaftlerin/Phonetiker und Phonetikerin	
SP21	Physiotherapeut und Physiotherapeutin	
SP23	Psychologe und Psychologin	
SP26	Sozialpädagoge und Sozialpädagogin	
SP27	Stomatherapeut und Stomatherapeutin	
SP28	Wundmanager und Wundmanagerin/Wundberater und Wundberaterin/Wundexperte und Wundexpertin/Wundbeauftragter und Wundbeauftragte	

B-[11] Fachabteilung Strahlenheilkunde

B-[11].1 Name der Organisationseinheit/Fachabteilung

Strahlenheilkunde

Art der Abteilung:

Hauptabteilung

Fachabteilungsschlüssel:

3300

Chefärztinnen/-ärzte:

Titel:	Name, Vorname:	Funktion:	Tel. Nr., Email:	Sekretariat:	Belegarzt / KH-Arzt:
Dr. med. univ.	Scheiber, Harald	Chefarzt		0981 484-2581	KH-Arzt

B-[11].2 Versorgungsschwerpunkte [Strahlenheilkunde]

Nr.	Versorgungsschwerpunkte im Bereich Strahlenheilkunde:	Kommentar / Erläuterung:
-----	---	--------------------------

Nr.	Versorgungsschwerpunkte im Bereich Strahlenheilkunde:	Kommentar / Erläuterung:
VR00	Allgemeines zur Strahlentherapie	<p>Bei der Strahlentherapie werden ionisierende, hochenergetische Strahlen und Teilchen zu Heilzwecken eingesetzt. Besonders bei bösartigen Tumorerkrankungen ist die Strahlentherapie und Radioonkologie neben der Chirurgie und Chemotherapie die erfolgsversprechendste Methode.</p> <p>Zur Therapie werden radioaktive Elemente und in Beschleunigern erzeugte Röntgen- und Elektronenstrahlen verwendet.</p> <p>Es gibt zahlreiche, im Verlauf ganz unterschiedliche Tumorerkrankungen. Entsprechend verschieden muss die Strahlenbehandlung gewählt werden. Meist wird der Krankheitsherd von außen durch die Haut bestrahlt. In manchen Fällen werden Strahlenquellen in die tumornahen Körperhöhlen eingebracht.</p>
VR37	Bestrahlungsplanung für perkutane Bestrahlung und Brachytherapie	<p>Mit einem computergestützten Therapieplanungssystem wird die Therapie dreidimensional vorgeplant, also Zielbereiche, Bestrahlungsverfahren und Dosierungen in Zielorgan und Umgebung festgelegt.</p> <p>Anschließend erfolgt eine virtuelle Simulation, bei der alle Parameter getestet und dokumentiert werden.</p> <p>Vor Beginn der eigentlichen Bestrahlung werden die Bestrahlungsgebiete markiert. Diese Markierung ermöglicht eine genau wiederholbare Einstellung bei jeder Bestrahlung. Sie muss deshalb während der gesamten Bestrahlungsdauer erhalten bleiben und wird, wenn nötig, nochmals nachgezeichnet.</p>
VR36	Bestrahlungssimulation für externe Bestrahlung und Brachytherapie	
VR33	Brachytherapie mit umschlossenen Radionukliden	
VR32	Hochvoltstrahlentherapie	

Nr.	Versorgungsschwerpunkte im Bereich Strahlenheilkunde:	Kommentar / Erläuterung:
VR35	Konstruktion und Anpassung von Fixations- und Behandlungshilfen bei Strahlentherapie	
VR30	Oberflächenstrahlentherapie	

B-[11].3 Medizinisch-pflegerische Leistungsangebote [Strahlenheilkunde]

trifft nicht zu / entfällt

B-[11].4 Nicht-medizinische Serviceangebote [Strahlenheilkunde]

trifft nicht zu / entfällt

B-[11].5 Fallzahlen der Organisationseinheit / Fachabteilung

Vollstationäre Fallzahl:

23

B-[11].6 Diagnosen nach ICD

B-[11].6.1 Hauptdiagnosen nach ICD

Rang	ICD-10- Ziffer* (3-stellig):	Fallzahl:	Umgangssprachliche Bezeichnung:
1	C20	9	Dickdarmkrebs im Bereich des Mastdarms - Rektumkrebs
2	C09	<= 5	Krebs der Gaumenmandel
2	C10	<= 5	Krebs im Bereich des Mundrachens
2	C13	<= 5	Krebs im Bereich des unteren Rachens
2	C15	<= 5	Speiseröhrenkrebs
2	C16	<= 5	Magenkrebs
2	C34	<= 5	Bronchialkrebs bzw. Lungenkrebs
2	C52	<= 5	Scheidenkrebs
2	C79	<= 5	Absiedlung (Metastase) einer Krebserkrankung in sonstigen Körperregionen

* Hauptdiagnose gemäß der jeweils geltenden Fassung der Deutschen Kodierrichtlinien

B-[11].6.2 Weitere Kompetenzdiagnosen

keine Angaben

B-[11].7 Prozeduren nach OPS

B-[11].7.1 Durchgeführte Prozeduren nach OPS

Rang	OPS-301 Ziffer (4-stellig):	Anzahl:	Umgangssprachliche Bezeichnung:
1	8-522	142	Strahlenbehandlung mit hochenergetischer Strahlung bei Krebskrankheit - Hochvoltstrahlentherapie
2	8-527	55	Herstellen bzw. Anpassen von Hilfsmitteln zur Strahlenbehandlung
3	8-542	46	Ein- oder mehrtägige Krebsbehandlung mit Chemotherapie in die Vene bzw. unter die Haut
4	8-529	16	Planung der Strahlenbehandlung für die Bestrahlung durch die Haut bzw. die örtliche Bestrahlung
5	8-528	10	Überprüfen der Einstellungen vor dem Beginn einer Strahlenbehandlung
6	8-543	8	Mehrtägige Krebsbehandlung (bspw. 2-4 Tage) mit zwei oder mehr Medikamenten zur Chemotherapie, die über die Vene verabreicht werden
7	8-831	<= 5	Legen bzw. Wechsel eines Schlauches (Katheter), der in den großen Venen platziert ist

B-[11].7.2 Weitere Kompetenzprozeduren

keine Angaben

B-[11].8 Ambulante Behandlungsmöglichkeiten

Nr:	Art der Ambulanz:	Bezeichnung der Ambulanz:	Nr. / Leistung:	Kommentar / Erläuterung:
AM04	Ermächtigungsambulanz nach § 116 SGB V			
AM07	Privatambulanz			

B-[11].9 Ambulante Operationen nach § 115b SGB V

trifft nicht zu / entfällt

B-[11].10 Zulassung zum Durchgangs-Arztverfahren der Berufsgenossenschaft

trifft nicht zu / entfällt

B-[11].11 Apparative Ausstattung

Nr.	Vorhandene Geräte:	Umgangssprachliche Bezeichnung:	24h:	Kommentar / Erläuterung:
AA06	Brachytherapiegerät	Bestrahlung von "innen"	Ja	HDR-Afterloading-System, 3D Bestrahlungsplanungssystem für HDR- Behandlung
AA16	Geräte zur Strahlentherapie			Zwei baugleiche Linearbeschleuniger mit Lamellen-Kollimator, 3D- Bestrahlungsplanung für perkutane Behandlung
AA61	Gerät zur 3-D- Bestrahlungsplanung	Bestrahlungsplanung in drei Dimensionen		CT zur virtuellen Simulation

B-[11].12 Personelle Ausstattung

B-[11].12.1 Ärzte und Ärztinnen:

	Anzahl	Kommentar/ Erläuterung
Ärzte und Ärztinnen insgesamt (außer Belegärzte und Belegärztinnen)	4 Vollkräfte	
davon Fachärzte und Fachärztinnen	3 Vollkräfte	
Belegärzte und Belegärztinnen (nach § 121 SGB V)	0 Personen	

Ärztliche Fachexpertise der Abteilung:

Nr.	Facharztbezeichnung:	Kommentar / Erläuterung:
AQ58	Strahlentherapie	

B-[11].12.2 Pflegepersonal:

	Anzahl	Ausbildungsdauer	Kommentar/ Erläuterung
Gesundheits- und Krankenpfleger und Gesundheits- und Krankenpflegerinnen	1 Vollkräfte	3 Jahre	
Gesundheits- und Kinderkrankenpfleger und Gesundheits- und Kinderkrankenpflegerinnen	0 Vollkräfte	3 Jahre	
Altenpfleger und Altenpflegerinnen	0 Vollkräfte	3 Jahre	
Pflegeassistenten und Pflegeassistentinnen	0 Vollkräfte	2 Jahre	
Krankenpflegehelfer und Krankenpflegehelferinnen	0 Vollkräfte	1 Jahr	
Pflegehelfer und Pflegehelferinnen	0 Vollkräfte	ab 200 Std. Basiskurs	
Entbindungspfleger und Hebammen	0 Personen	3 Jahre	
Operationstechnische Assistenten und Operationstechnische Assistentinnen	0 Vollkräfte	3 Jahre	
MTA	8		zusätzlich 1 Mechaniker, 4 Physiker, 1 Medizin-Techniker

B-[11].12.3 Spezielles therapeutisches Personal: Für die Organisationseinheit/Fachabteilung steht folgendes spezielles therapeutisches Personal zur Verfügung:

Nr.	Spezielles therapeutisches Personal:	Kommentar/ Erläuterung:
SP43	Medizinisch-technischer Assistent und Medizinisch-technische Assistentin/Funktionspersonal	
SP21	Physiotherapeut und Physiotherapeutin	
SP23	Psychologe und Psychologin	
SP26	Sozialpädagogin und Sozialpädagoge	
SP27	Stomatherapeut und Stomatherapeutin	

Nr.	Spezielles therapeutisches Personal:	Kommentar/ Erläuterung:
SP28	Wundmanager und Wundmanagerin/Wundberater und Wundberaterin/Wundexperte und Wundexpertin/Wundbeauftragter und Wundbeauftragte	

B-[12] Fachabteilung Institut für Radiologie und Nuklearmedizin

B-[12].1 Name der Organisationseinheit/Fachabteilung

Institut für Radiologie und Nuklearmedizin

Art der Abteilung:

Hauptabteilung

Fachabteilungsschlüssel:

3751

Hausanschrift:

Escherichstrasse 1

91522 Ansbach

Postanschrift:

Postfach 613

91522 Ansbach

Telefon:

0981 / 484 - 2203

Fax:

0981 / 484 - 2214

E-Mail:

cathrin.boehner@klinikum-ansbach.de

Internet:

<http://www.klinikum-ansbach.de>

Chefärztinnen/-ärzte:

Titel:	Name, Vorname:	Funktion:	Tel. Nr., Email:	Sekretariat:	Belegarzt / KH-Arzt:
Dr.med.	Böhner, Cathrin	Chefärztin	0981-484-2203 cathrin.boehner@klinikum-ansbach.de	0981-484-2203	KH-Arzt

B-[12].2 Versorgungsschwerpunkte [Institut für Radiologie und Nuklearmedizin]

Nr.	Versorgungsschwerpunkte im Bereich Institut für Radiologie und Nuklearmedizin :	Kommentar / Erläuterung:
VR00	Allg. Leistungsspektrum1	<p>Konventionelles Röntgen: Thorax, Skelett; Durchleuchtung: Ösophagus, Magen-Darm-Trakt; Computertomographie: CT aller Körperregionen einschließlich CT-gesteuerter Punktionen, Drainagen, lokal-ablative Tumorthherapie (RFA) von Lunge und Leber, Schmerztherapie, virtuelle Koloskopie, Cardio-CT; Magnetresonanztomographie: MRT aller Körperregionen inklusive dynamischer MRT des Beckenbodens; Nuklearmedizin: Szintigraphien des Knochens, Perfusions- und Ventilationsszintigraphie der Lunge, Quantitative Lungenszintigraphie, Nierenszintigraphie; Sonographie: Ultraschalluntersuchungen aller Körperregionen; Angiographie: diagnostisch und therapeutisch, inklusive Aorten- und Carotisstenting sowie lokale Tumorthherapie (TACE).</p>
VX00	Ambulante Operationen	Entspricht dem gesamten Leistungsspektrum der Abteilung
VR15	Arteriographie	Arterielle und venöse Gefäßdarstellung aller Gefäßregionen einschließlich Therapie (Aufdehnung, Verschluss und Stent-Implantation, lokale Tumorthherapie)
VR12	Computertomographie (CT), Spezialverfahren	CT aller Körperregionen einschließlich CT-gesteuerter Punktionen, Drainagen, lokal-ablative Tumorthherapie (RFA) von Lunge und Leber, Schmerztherapie, virtuelle Koloskopie, Cardio-CT
VX00	Durchleuchtung	Diagnostik des Verdauungstrakts (Speiseröhre, Magen., Darm), Myelographie, Sondenlagekontrollen und Korrektur.
VR41	Interventionelle Radiologie	Punktionen, Drainagen, lokal-ablative Thermo-Tumorthherapie bei bösartigen Neubildungen in Leber und Lunge, Gefäßinterventionen einschließlich Carotis- und Aorten-Stent. Schmerztherapie.

Nr.	Versorgungsschwerpunkte im Bereich Institut für Radiologie und Nuklearmedizin :	Kommentar / Erläuterung:
VR25	Knochendichtemessung	Erfolgt durch Mehrschicht-Computertomografie (MSCT).
VR01	Konventionelle Röntgenaufnahmen	Diagnostik von Thorax-, Abdomen und Skelettveränderungen.
VR24	Magnetresonanztomographie (MRT), Spezialverfahren	MRT aller Körperregionen inklusive MRT des Herzens (Cardio-MRT) sowie dynamischer MRT des Beckenbodens und der Brust einschließlich Markierungen und Biopsien
VR00	Mammaspezifisches Leistungsangebot	Mammographie, Mammasonographie, Galaktographie, operative Markierungen und Gewebeentnahmen, stereotaktische Vakuumbiopsien, MR-Mammographie inklusive Biopsie und Markierung, Wächter-Lymphknoten
VR16	Phlebographie	siehe Arteriographie
VR04	Sonographie	Ultraschalluntersuchungen aller Körperregionen
VR18	Szintigraphie	Diagnostik bei Lungenembolie: Perfusions- und Ventilationsszintigraphie der Lunge, Quantitative Lungenszintigraphie, Nieren- und Schilddrüsen-Funktions-Diagnostik, Tumorscreening, Sentinel Lymphnode, Szintigraphien des Knochens, Nierenszintigraphie

B-[12].3 Medizinisch-pflegerische Leistungsangebote [Institut für Radiologie und Nuklearmedizin]

trifft nicht zu / entfällt

B-[12].4 Nicht-medizinische Serviceangebote [Institut für Radiologie und Nuklearmedizin]

trifft nicht zu / entfällt

B-[12].5 Fallzahlen der Organisationseinheit / Fachabteilung

Vollstationäre Fallzahl:

0

Hinweis:

Eventuelle Unterschiede zwischen Gesamtfallzahl des Krankenhauses und der Summe der Fallzahlen der Organisationseinheiten/
 Fachabteilungen können im Anwendungsbereich der Bundespflegesatzverordnung auf internen Verlegungen innerhalb der Psychiatrie/
 Psychosomatik beruhen.

B-[12].6 Diagnosen nach ICD

trifft nicht zu / entfällt

B-[12].6.1 Hauptdiagnosen nach ICD

trifft nicht zu / entfällt

B-[12].6.2 Weitere Kompetenzdiagnosen

trifft nicht zu / entfällt

B-[12].7 Prozeduren nach OPS

B-[12].7.1 Durchgeführte Prozeduren nach OPS

Rang	OPS-301 Ziffer (4-stellig):	Anzahl:	Umgangssprachliche Bezeichnung:
1	3-200	1528	Computertomographie (CT) des Schädels ohne Kontrastmittel
2	3-225	780	Computertomographie (CT) des Bauches mit Kontrastmittel
3	3-226	749	Computertomographie (CT) des Beckens mit Kontrastmittel
4	3-222	474	Computertomographie (CT) des Brustkorbes mit Kontrastmittel
5	3-800	291	Kernspintomographie (MRT) des Schädels ohne Kontrastmittel
6	3-820	275	Kernspintomographie (MRT) des Schädels mit Kontrastmittel
7	3-206	255	Computertomographie (CT) des Beckens ohne Kontrastmittel
8	3-203	252	Computertomographie (CT) der Wirbelsäule und des Rückenmarks ohne Kontrastmittel
9	3-207	210	Computertomographie (CT) des Bauches ohne Kontrastmittel
10	3-607	189	Röntgendarstellung der Schlagadern der Beine mit Kontrastmittel
11	3-605	158	Röntgendarstellung der Schlagadern im Becken mit Kontrastmittel
12	3-806	152	Kernspintomographie (MRT) der Muskeln, Knochen und Gelenke ohne Kontrastmittel
13	3-804	140	Kernspintomographie (MRT) des Bauchraumes ohne Kontrastmittel
14	3-205	135	Computertomographie (CT) des Muskel-Skelettsystems ohne Kontrastmittel
15	3-825	133	Kernspintomographie (MRT) des Bauchraumes mit Kontrastmittel

B-[12].7.2 Weitere Kompetenzprozeduren

Rang	OPS-Ziffer (4-6-stellig):	Anzahl:	Umgangssprachliche Bezeichnung:
1	8-836.0	110	*Perkutan-transluminale Gefäßintervention: Angioplastie (Ballon)
2	3-709	44	Bildgebendes Verfahren zur Darstellung des Lymphsystems mittels radioaktiver Strahlung (Szintigraphie)
3	5-501.5	6	*Lokale Exzision und Destruktion von erkranktem Gewebe der Leber (atypische Leberresektion): Destruktion, lokal, durch hochfrequenzinduzierte Thermotherapie

B-[12].8 Ambulante Behandlungsmöglichkeiten

Nr:	Art der Ambulanz:	Bezeichnung der Ambulanz:	Nr. / Leistung:	Kommentar / Erläuterung:
AM04	Ermächtigungsambulanz nach § 116 SGB V			
AM08	Notfallambulanz (24h)			
AM07	Privatambulanz			

B-[12].9 Ambulante Operationen nach § 115b SGB V

Rang	OPS-Ziffer (4-stellig):	Anzahl:	Umgangssprachliche Bezeichnung:
1	3-607	112	Röntgendarstellung der Schlagadern der Beine mit Kontrastmittel
2	3-604	66	Röntgendarstellung der Schlagadern im Bauch mit Kontrastmittel
3	3-605	62	Röntgendarstellung der Schlagadern im Becken mit Kontrastmittel
4	3-606	28	Röntgendarstellung der Schlagadern der Arme mit Kontrastmittel
5	8-836	22	Behandlung an einem Gefäß über einen Schlauch (Katheter)
6	3-601	6	Röntgendarstellung der Schlagadern des Halses mit Kontrastmittel
6	3-602	6	Röntgendarstellung des Aortenbogens mit Kontrastmittel

Rang	OPS-Ziffer (4-stellig):	Anzahl:	Umgangssprachliche Bezeichnung:
6	3-613	6	Röntgendarstellung der Venen einer Gliedmaße mit Kontrastmittel

B-[12].10 Zulassung zum Durchgangs-Arztverfahren der Berufsgenossenschaft

trifft nicht zu / entfällt

B-[12].11 Apparative Ausstattung

Nr.	Vorhandene Geräte:	Umgangssprachliche Bezeichnung:	24h:	Kommentar / Erläuterung:
AA01	Angiographiegerät/DSA	Gerät zur Gefäßdarstellung	Ja	
AA08	Computertomograph (CT)	Schichtbildverfahren im Querschnitt mittels Röntgenstrahlen	Ja	
AA22	Magnetresonanztomograph (MRT)	Schnittbildverfahren mittels starker Magnetfelder und elektromagnetischer Wechselfelder	Ja	
AA23	Mammographiegerät	Röntgengerät für die weibliche Brustdrüse	Nein	
AA57	Radiofrequenzablation (RFA) und/oder andere Thermoablationsverfahren	Gerät zur Gewebeerstörung mittels Hochtemperaturtechnik		
AA27	Röntgengerät/ Durchleuchtungsgerät (z.B. C-Bogen)		Ja	
AA29	Sonographiegerät/Dopplersonographiegerät/Duplexsonographiegerät	Ultraschallgerät/mit Nutzung des Dopplereffekts/farbkodierter Ultraschall	Ja	
AA32	Szintigraphiescanner/Gamma-sonde	Nuklearmedizinisches Verfahren zur Entdeckung bestimmter, zuvor markierter Gewebe, z. B. Lymphknoten	Nein	

B-[12].12 Personelle Ausstattung

B-[12].12.1 Ärzte und Ärztinnen:

	Anzahl	Kommentar/ Erläuterung
Ärzte und Ärztinnen insgesamt (außer Belegärzte und Belegärztinnen)	5 Vollkräfte	
davon Fachärzte und Fachärztinnen	2 Vollkräfte	
Belegärzte und Belegärztinnen (nach § 121 SGB V)	0 Personen	

Ärztliche Fachexpertise der Abteilung:

Nr.	Facharztbezeichnung:	Kommentar / Erläuterung:
AQ54	Radiologie	

B-[12].12.2 Pflegepersonal:

	Anzahl	Ausbildungsdauer	Kommentar/ Erläuterung
Gesundheits- und Krankenpfleger und Gesundheits- und Krankenpflegerinnen	0 Vollkräfte	3 Jahre	
Gesundheits- und Kinderkrankenpfleger und Gesundheits- und Kinderkrankenpflegerinn en	0 Vollkräfte	3 Jahre	
Altenpfleger und Altenpflegerinnen	0 Vollkräfte	3 Jahre	
Pflegeassistenten und Pflegeassistentinnen	0 Vollkräfte	2 Jahre	
Krankenpflegehelfer und Krankenpflegehelferinne n	0 Vollkräfte	1 Jahr	
Pflegehelfer und Pflegehelferinnen	0 Vollkräfte	ab 200 Std. Basiskurs	
Entbindungspfleger und Hebammen	0 Personen	3 Jahre	
Operationstechnische Assistenten und Operationstechnische Assistentinnen	0 Vollkräfte	3 Jahre	

B-[12].12.3 Spezielles therapeutisches Personal:Für die Organisationseinheit/Fachabteilung steht folgendes spezielles therapeutisches Personal zur Verfügung:

Nr.	Spezielles therapeutisches Personal:	Kommentar/ Erläuterung:
SP43	Medizinisch-technischer Assistent und Medizinisch-technische Assistentin/Funktionspersonal	Medizinisch-technische Assistenten Radiologie

B-[13] Fachabteilung Orthopädie

B-[13].1 Name der Organisationseinheit/Fachabteilung

Orthopädie

Art der Abteilung:

Belegabteilung

Fachabteilungsschlüssel:

2300

Chefärztinnen/-ärzte:

Titel:	Name, Vorname:	Funktion:	Tel. Nr., Email:	Sekretariat:	Belegarzt / KH-Arzt:
Dr. med.	Weingärtner			(0981) 9725780	Belegarzt
Dr. med.	Malinger				Belegarzt
Dr. med.	Kalbarczyk				Belegarzt
Dr. med.	Altendorfer				Belegarzt

B-[13].2 Versorgungsschwerpunkte [Orthopädie]

Nr.	Versorgungsschwerpunkte im Bereich Orthopädie:	Kommentar / Erläuterung:
VC66	Arthroskopische Operationen	
VO01	Diagnostik und Therapie von Arthropathien	
VO03	Diagnostik und Therapie von Deformitäten der Wirbelsäule und des Rückens	
VO07	Diagnostik und Therapie von Krankheiten der Synovialis und der Sehnen	
VO09	Diagnostik und Therapie von Osteopathien und Chondropathien	
VO05	Diagnostik und Therapie von sonstigen Krankheiten der Wirbelsäule und des Rückens	

Nr.	Versorgungsschwerpunkte im Bereich Orthopädie:	Kommentar / Erläuterung:
VO10	Diagnostik und Therapie von sonstigen Krankheiten des Muskel-Skelett-Systems und des Bindegewebes	
VO04	Diagnostik und Therapie von Spondylopathien	
VO11	Diagnostik und Therapie von Tumoren der Haltungs- und Bewegungsorgane	
VO14	Endoprothetik	
VO15	Fußchirurgie	
VO16	Handchirurgie	
VC26	Metall-/Fremdkörperentfernungen	
VO19	Schulterchirurgie	
VO20	Sportmedizin/Sporttraumatologie	
VC65	Wirbelsäulenchirurgie	

B-[13].3 Medizinisch-pflegerische Leistungsangebote [Orthopädie]

trifft nicht zu / entfällt

B-[13].4 Nicht-medizinische Serviceangebote [Orthopädie]

Nr.	Serviceangebot:	Kommentar / Erläuterung:
SA32	Maniküre/Pediküre	

B-[13].5 Fallzahlen der Organisationseinheit / Fachabteilung

Vollstationäre Fallzahl:

703

B-[13].6 Diagnosen nach ICD

B-[13].6.1 Hauptdiagnosen nach ICD

Rang	ICD-10- Ziffer* (3-stellig):	Fallzahl:	Umgangssprachliche Bezeichnung:
1	M51	189	Sonstiger Bandscheibenschaden

Rang	ICD-10- Ziffer* (3-stellig):	Fallzahl:	Umgangssprachliche Bezeichnung:
2	M75	156	Schulterverletzung
3	M48	72	Sonstige Krankheit der Wirbelsäule
4	M20	69	Nicht angeborene Verformungen von Fingern bzw. Zehen
5	M23	37	Schädigung von Bändern bzw. Knorpeln des Kniegelenkes
6	M50	32	Bandscheibenschaden im Halsbereich
7	M25	28	Sonstige Gelenkrankheit
8	S83	25	Verrenkung, Verstauchung oder Zerrung des Kniegelenkes bzw. seiner Bänder
9	M43	13	Sonstige Verformung der Wirbelsäule bzw. des Rückens
9	M80	13	Knochenbruch bei normaler Belastung aufgrund einer Verminderung der Knochendichte - Osteoporose
11	M17	12	Gelenkverschleiß (Arthrose) des Kniegelenkes
12	M77	8	Sonstige Sehnenansatzentzündung
13	T84	7	Komplikationen durch künstliche Gelenke, Metallteile oder durch Verpflanzung von Gewebe in Knochen, Sehnen, Muskeln bzw. Gelenken
14	G56	<= 5	Funktionsstörung eines Nervs am Arm bzw. an der Hand
14	G57	<= 5	Funktionsstörung eines Nervs am Bein bzw. am Fuß
14	M47	<= 5	Gelenkverschleiß (Arthrose) der Wirbelsäule
14	M81	<= 5	Verminderung der Knochensubstanz (Osteoporose) ohne Knochenbruch bei normaler Belastung
14	M94	<= 5	Sonstige Knorpelkrankheit
14	S43	<= 5	Verrenkung, Verstauchung oder Zerrung von Gelenken bzw. Bändern des Schultergürtels
14	S82	<= 5	Knochenbruch des Unterschenkels, einschließlich des oberen Sprunggelenkes

* Hauptdiagnose gemäß der jeweils geltenden Fassung der Deutschen Kodierrichtlinien

B-[13].6.2 Weitere Kompetenzdiagnosen

keine Angaben

B-[13].7 Prozeduren nach OPS

B-[13].7.1 Durchgeführte Prozeduren nach OPS

Rang	OPS-301 Ziffer (4-stellig):	Anzahl:	Umgangssprachliche Bezeichnung:
------	--------------------------------	---------	---------------------------------

Rang	OPS-301 Ziffer (4-stellig):	Anzahl:	Umgangssprachliche Bezeichnung:
1	5-832	173	Operative Entfernung von erkranktem Knochen- bzw. Gelenkgewebe der Wirbelsäule
2	5-839	164	Sonstige Operation an der Wirbelsäule
3	8-919	121	Umfassende Schmerzbehandlung bei akuten Schmerzen
4	5-831	113	Operative Entfernung von erkranktem Bandscheibengewebe
5	5-812	109	Operation am Gelenkknorpel bzw. an den knorpeligen Zwischenscheiben (Menisken) durch eine Spiegelung
6	5-814	98	Wiederherstellende Operation an Sehnen bzw. Bändern des Schultergelenks durch eine Spiegelung
7	5-805	91	Wiederherstellende Operation an Sehnen bzw. Bändern des Schultergelenks
8	5-788	84	Operation an den Fußknochen
9	5-782	74	Operative Entfernung von erkranktem Knochengewebe
10	5-811	42	Operation an der Gelenkinnenhaut durch eine Spiegelung
11	5-835	38	Operative Befestigung von Knochen der Wirbelsäule mit Hilfsmitteln wie Schrauben oder Platten
12	5-787	21	Entfernung von Hilfsmitteln, die zur Befestigung von Knochenteilen z.B. bei Brüchen verwendet wurden
13	5-836	16	Operative Versteifung der Wirbelsäule - Spondylodese
14	5-855	12	Nähen bzw. sonstige Operation an einer Sehne oder einer Sehnen Scheide
15	5-813	11	Wiederherstellende Operation an Sehnen bzw. Bändern im Kniegelenk durch eine Spiegelung
16	5-829	8	Sonstige Operation zur Sicherung oder Wiederherstellung der Gelenkfunktion
17	5-056	<= 5	Operation zur Lösung von Verwachsungen um einen Nerv bzw. zur Druckentlastung des Nervs oder zur Aufhebung der Nervenfunktion
17	5-804	<= 5	Operation an der Kniescheibe bzw. ihren Bändern
17	5-808	<= 5	Operative Gelenkversteifung
17	5-859	<= 5	Sonstige Operation an Muskeln, Sehnen, deren Bindegewebshüllen bzw. Schleimbeuteln

B-[13].7.2 Weitere Kompetenzprozeduren

keine Angaben

B-[13].8 Ambulante Behandlungsmöglichkeiten

trifft nicht zu / entfällt

B-[13].9 Ambulante Operationen nach § 115b SGB V

trifft nicht zu / entfällt

B-[13].10 Zulassung zum Durchgangs-Arztverfahren der Berufsgenossenschaft

trifft nicht zu / entfällt

B-[13].11 Apparative Ausstattung

Nr.	Vorhandene Geräte:	Umgangssprachliche Bezeichnung:	24h:	Kommentar / Erläuterung:
AA37	Arthroskop	Gelenksspiegelung		
AA07	Cell Saver	Eigenblutauflbereitungsgesät		
AA24	OP-Navigationsgerät			
AA27	Röntgensgerät/Durchleuchtungsgesät		Ja	

B-[13].12 Personelle Ausstattung

B-[13].12.1 Ärzte und Ärztinnen:

	Anzahl	Kommentar/ Erläuterung
Ärzte und Ärztinnen insgesamt (außer Belegärzte und Belegärztinnen)	0 Vollkräfte	
davon Fachärzte und Fachärztinnen	0 Vollkräfte	
Belegärzte und Belegärztinnen (nach § 121 SGB V)	4 Personen	

B-[13].12.2 Pflegepersonal:

	Anzahl	Ausbildungsdauer	Kommentar/ Erläuterung
Gesundheits- und Krankenpfleger und Gesundheits- und Krankenpflegerinnen	11 Vollkräfte	3 Jahre	

	Anzahl	Ausbildungsdauer	Kommentar/ Erläuterung
Gesundheits- und Kinderkrankpfleger und Gesundheits- und Kinderkrankpflegerinnen	1 Vollkräfte	3 Jahre	
Altenpfleger und Altenpflegerinnen	0 Vollkräfte	3 Jahre	
Pflegeassistenten und Pflegeassistentinnen	1 Vollkräfte	2 Jahre	
Krankenpflegehelfer und Krankenpflegehelferinnen	1 Vollkräfte	1 Jahr	
Pflegehelfer und Pflegehelferinnen	0 Vollkräfte	ab 200 Std. Basiskurs	
Entbindungspfleger und Hebammen	0 Personen	3 Jahre	
Operationstechnische Assistenten und Operationstechnische Assistentinnen	0 Vollkräfte	3 Jahre	

B-[13].12.3 Spezielles therapeutisches Personal:

keine Angaben

B-[14] Fachabteilung Augenheilkunde

B-[14].1 Name der Organisationseinheit/Fachabteilung

Augenheilkunde

Art der Abteilung:

Belegabteilung

Fachabteilungsschlüssel:

2700

Chefärztinnen/-ärzte:

Titel:	Name, Vorname:	Funktion:	Tel. Nr., Email:	Sekretariat:	Belegarzt / KH-Arzt:
Dr. med.	Jaksche, Frank		info@jaksche-kollegen.de		Belegarzt

B-[14].2 Versorgungsschwerpunkte [Augenheilkunde]

Nr.	Versorgungsschwerpunkte im Bereich Augenheilkunde:	Kommentar / Erläuterung:
VA07	Diagnostik und Therapie des Glaukoms	
VA10	Diagnostik und Therapie von Erkrankungen der Augenmuskeln, Störungen der Blickbewegungen sowie Akkommodationsstörungen und Refraktionsfehlern	
VA05	Diagnostik und Therapie von Erkrankungen der Linse	

B-[14].3 Medizinisch-pflegerische Leistungsangebote [Augenheilkunde]

trifft nicht zu / entfällt

B-[14].4 Nicht-medizinische Serviceangebote [Augenheilkunde]

trifft nicht zu / entfällt

B-[14].5 Fallzahlen der Organisationseinheit / Fachabteilung

Vollstationäre Fallzahl:

740

B-[14].6 Diagnosen nach ICD

B-[14].6.1 Hauptdiagnosen nach ICD

Rang	ICD-10- Ziffer* (3-stellig):	Fallzahl:	Umgangssprachliche Bezeichnung:
1	H25	641	Grauer Star im Alter - Katarakt
2	H40	39	Grüner Star - Glaukom
3	H50	18	Sonstiges Schielen
4	H11	15	Sonstige Krankheit bzw. Veränderung der Bindehaut
5	H02	10	Sonstige Krankheit bzw. Veränderung des Augenlides
6	C44	<= 5	Sonstiger Hautkrebs
6	D31	<= 5	Gutartiger Tumor am Auge bzw. an zugehörigen Strukturen wie Lidern oder Augenmuskeln
6	H35	<= 5	Sonstige Krankheit bzw. Veränderung der Netzhaut des Auges
6	S05	<= 5	Verletzung des Auges bzw. der knöchernen Augenhöhle

* Hauptdiagnose gemäß der jeweils geltenden Fassung der Deutschen Kodierrichtlinien

B-[14].6.2 Weitere Kompetenzdiagnosen

keine Angaben

B-[14].7 Prozeduren nach OPS

B-[14].7.1 Durchgeführte Prozeduren nach OPS

Rang	OPS-301 Ziffer (4-stellig):	Anzahl:	Umgangssprachliche Bezeichnung:
1	5-144	643	Operative Entfernung der Augenlinse ohne ihre Linsenkapsel
2	5-10b	50	Schwächender Eingriff an einem geraden Augenmuskel
3	5-132	33	Senkung des Augeninnendrucks durch Operation am Strahlenkörper
4	5-122	19	Operation bei dreieckigen Bindehautfalten im Bereich der Lidspalte des Auges (Pterygium)
5	5-093	<= 5	Korrekturoperation bei Ein- bzw. Auswärtsdrehung des Augenlides

Rang	OPS-301 Ziffer (4-stellig):	Anzahl:	Umgangssprachliche Bezeichnung:
5	5-094	<= 5	Korrekturoperation bei einseitigem Augenlidtiefstand
5	5-131	<= 5	Senkung des Augeninnendrucks durch eine ableitende Operation
5	5-149	<= 5	Sonstige Operation an der Linse

B-[14].7.2 Weitere Kompetenzprozeduren

keine Angaben

B-[14].8 Ambulante Behandlungsmöglichkeiten

Nr:	Art der Ambulanz:	Bezeichnung der Ambulanz:	Nr. / Leistung:	Kommentar / Erläuterung:
AM15	Belegarztpraxis am Krankenhaus			

B-[14].9 Ambulante Operationen nach § 115b SGB V

Rang	OPS-Ziffer (4-stellig):	Anzahl:	Umgangssprachliche Bezeichnung:
1	5-144	755	Operative Entfernung der Augenlinse ohne ihre Linsenkapsel

B-[14].10 Zulassung zum Durchgangs-Arztverfahren der Berufsgenossenschaft

trifft nicht zu / entfällt

B-[14].11 Apparative Ausstattung

Nr.	Vorhandene Geräte:	Umgangssprachliche Bezeichnung:	24h:	Kommentar / Erläuterung:
AA20	Laser			

B-[14].12 Personelle Ausstattung

B-[14].12.1 Ärzte und Ärztinnen:

	Anzahl	Kommentar/ Erläuterung
Ärzte und Ärztinnen insgesamt (außer Belegärzte und Belegärztinnen)	0 Vollkräfte	
davon Fachärzte und Fachärztinnen	0 Vollkräfte	
Belegärzte und Belegärztinnen (nach § 121 SGB V)	3 Personen	

Ärztliche Fachexpertise der Abteilung:

Nr.	Facharztbezeichnung:	Kommentar / Erläuterung:
AQ04	Augenheilkunde	

B-[14].12.2 Pflegepersonal:

	Anzahl	Ausbildungsdauer	Kommentar/ Erläuterung
Gesundheits- und Krankenpfleger und Gesundheits- und Krankenpflegerinnen	4 Vollkräfte	3 Jahre	
Gesundheits- und Kinderkrankenpfleger und Gesundheits- und Kinderkrankenpflegerinn en	0 Vollkräfte	3 Jahre	
Altenpfleger und Altenpflegerinnen	0 Vollkräfte	3 Jahre	
Pflegeassistenten und Pflegeassistentinnen	0 Vollkräfte	2 Jahre	
Krankenpflegehelfer und Krankenpflegehelferinne n	0 Vollkräfte	1 Jahr	
Pflegehelfer und Pflegehelferinnen	0 Vollkräfte	ab 200 Std. Basiskurs	
Entbindungspfleger und Hebammen	0 Personen	3 Jahre	

	Anzahl	Ausbildungsdauer	Kommentar/ Erläuterung
Operationstechnische Assistenten und Operationstechnische Assistentinnen	0 Vollkräfte	3 Jahre	

B-[14].12.3 Spezielles therapeutisches Personal:

keine Angaben

B-[15] Fachabteilung Hals-, Nasen-, Ohrenheilkunde

B-[15].1 Name der Organisationseinheit/Fachabteilung

Hals-, Nasen-, Ohrenheilkunde

Art der Abteilung:

Belegabteilung

Fachabteilungsschlüssel:

2600

Chefärztinnen/-ärzte:

Titel:	Name, Vorname:	Funktion:	Tel. Nr., Email:	Sekretariat:	Belegarzt / KH-Arzt:
Dr. med.	Bethge, Florian				Belegarzt
Dr. med.	Kuypers, Gerhard				Belegarzt
Dr. med.	Warnecke, Peter				Belegarzt

B-[15].2 Versorgungsschwerpunkte [Hals-, Nasen-, Ohrenheilkunde]

Nr.	Versorgungsschwerpunkte im Bereich Hals-, Nasen-, Ohrenheilkunde:	Kommentar / Erläuterung:
VH10	Diagnostik und Therapie von Erkrankungen der Nasennebenhöhlen	
VH08	Diagnostik und Therapie von Infektionen der oberen Atemwege	
VH01	Diagnostik und Therapie von Krankheiten des äußeren Ohres	
VH06	Operative Fehlbildungskorrektur des Ohres	
VH07	Schwindeldiagnostik/-therapie	

B-[15].3 Medizinisch-pflegerische Leistungsangebote [Hals-, Nasen-, Ohrenheilkunde]

trifft nicht zu / entfällt

B-[15].4 Nicht-medizinische Serviceangebote [Hals-, Nasen-, Ohrenheilkunde]

trifft nicht zu / entfällt

B-[15].5 Fallzahlen der Organisationseinheit / Fachabteilung

Vollstationäre Fallzahl:

91

B-[15].6 Diagnosen nach ICD

B-[15].6.1 Hauptdiagnosen nach ICD

Rang	ICD-10- Ziffer* (3-stellig):	Fallzahl:	Umgangssprachliche Bezeichnung:
1	J35	67	Anhaltende (chronische) Krankheit der Gaumen- bzw. Rachenmandeln
2	J34	11	Sonstige Krankheit der Nase bzw. der Nasennebenhöhlen
3	B27	<= 5	Pfeiffersches Drüsenfieber - Infektiöse Mononukleose
3	H91	<= 5	Sonstiger Hörverlust
3	H93	<= 5	Sonstige Krankheit des Ohres
3	J03	<= 5	Akute Mandelentzündung
3	J32	<= 5	Anhaltende (chronische) Nasennebenhöhlenentzündung
3	K10	<= 5	Sonstige Krankheit des Oberkiefers bzw. des Unterkiefers
3	R04	<= 5	Blutung aus den Atemwegen
3	T81	<= 5	Komplikationen bei ärztlichen Eingriffen

* Hauptdiagnose gemäß der jeweils geltenden Fassung der Deutschen Kodierrichtlinien

B-[15].6.2 Weitere Kompetenzdiagnosen

keine Angaben

B-[15].7 Prozeduren nach OPS

B-[15].7.1 Durchgeführte Prozeduren nach OPS

Rang	OPS-301 Ziffer (4-stellig):	Anzahl:	Umgangssprachliche Bezeichnung:
1	5-281	36	Operative Entfernung der Gaumenmandeln (ohne Entfernung der Rachenmandel) - Tonsillektomie ohne Adenotomie

Rang	OPS-301 Ziffer (4-stellig):	Anzahl:	Umgangssprachliche Bezeichnung:
2	5-282	28	Operative Entfernung von Gaumen- und Rachenmandeln
3	5-215	20	Operation an der unteren Nasenmuschel
4	5-214	7	Operative Entfernung bzw. Wiederherstellung der Nasenscheidewand
5	5-200	<= 5	Operativer Einschnitt in das Trommelfell
5	5-218	<= 5	Operative Korrektur der inneren bzw. äußeren Nase
5	5-221	<= 5	Operation an der Kieferhöhle (durch MKG erbracht)
5	5-285	<= 5	Operative Entfernung der Rachenmandeln bzw. ihrer Wucherungen (ohne Entfernung der Gaumenmandeln)
5	5-289	<= 5	Sonstige Operation an Gaumen- bzw. Rachenmandeln
5	5-294	<= 5	Sonstiger operativer, wiederherstellender Eingriff am Rachen (MKG)

B-[15].7.2 Weitere Kompetenzprozeduren

keine Angaben

B-[15].8 Ambulante Behandlungsmöglichkeiten

Nr:	Art der Ambulanz:	Bezeichnung der Ambulanz:	Nr. / Leistung:	Kommentar / Erläuterung:
AM00	Ambulantes Operieren			
AM07	Privatambulanz			

B-[15].9 Ambulante Operationen nach § 115b SGB V

Rang	OPS-Ziffer (4-stellig):	Anzahl:	Umgangssprachliche Bezeichnung:
1	5-285	32	Operative Entfernung der Rachenmandeln bzw. ihrer Wucherungen (ohne Entfernung der Gaumenmandeln)
2	5-184	<= 5	Operative Korrektur abstehender Ohren

B-[15].10 Zulassung zum Durchgangs-Arztverfahren der Berufsgenossenschaft

trifft nicht zu / entfällt

B-[15].11 Apparative Ausstattung

Nr.	Vorhandene Geräte:	Umgangssprachliche Bezeichnung:	24h:	Kommentar / Erläuterung:
AA02	Audiometrie-Labor	Hörtestlabor		

B-[15].12 Personelle Ausstattung

B-[15].12.1 Ärzte und Ärztinnen:

	Anzahl	Kommentar/ Erläuterung
Ärzte und Ärztinnen insgesamt (außer Belegärzte und Belegärztinnen)	0 Vollkräfte	
davon Fachärzte und Fachärztinnen	0 Vollkräfte	
Belegärzte und Belegärztinnen (nach § 121 SGB V)	4 Personen	

Ärztliche Fachexpertise der Abteilung:

Nr.	Facharztbezeichnung:	Kommentar / Erläuterung:
AQ18	Hals-Nasen-Ohrenheilkunde	

B-[15].12.2 Pflegepersonal:

	Anzahl	Ausbildungsdauer	Kommentar/ Erläuterung
Gesundheits- und Krankenpfleger und Gesundheits- und Krankenpflegerinnen	1 Vollkräfte	3 Jahre	anteilmäßig auf Bettenzahl bezogen
Gesundheits- und Kinderkrankenpfleger und Gesundheits- und Kinderkrankenpflegerinn en	0 Vollkräfte	3 Jahre	

	Anzahl	Ausbildungsdauer	Kommentar/ Erläuterung
Altenpfleger und Altenpflegerinnen	0 Vollkräfte	3 Jahre	
Pflegeassistenten und Pflegeassistentinnen	0 Vollkräfte	2 Jahre	
Krankenpflegehelfer und Krankenpflegehelferinnen	0 Vollkräfte	1 Jahr	
Pflegehelfer und Pflegehelferinnen	0 Vollkräfte	ab 200 Std. Basiskurs	
Entbindungspfleger und Hebammen	0 Personen	3 Jahre	
Operationstechnische Assistenten und Operationstechnische Assistentinnen	0 Vollkräfte	3 Jahre	

B-[15].12.3 Spezielles therapeutisches Personal:

keine Angaben

B-[16] Fachabteilung Zahn-, Mund- und Kieferchirurgie

B-[16].1 Name der Organisationseinheit/Fachabteilung

Zahn-, Mund- und Kieferchirurgie

Art der Abteilung:

Belegabteilung

Fachabteilungsschlüssel:

3500

Chefärztinnen/-ärzte:

Titel:	Name, Vorname:	Funktion:	Tel. Nr., Email:	Sekretariat:	Belegarzt / KH-Arzt:
Dr. med. Dr. med. dent.	Tröltzsch, Volker				Belegarzt

B-[16].2 Versorgungsschwerpunkte [Zahn-, Mund- und Kieferchirurgie]

Nr.	Versorgungsschwerpunkte im Bereich Zahn-, Mund- und Kieferchirurgie:	Kommentar / Erläuterung:
VZ09	Diagnostik und Therapie von Krankheiten des Zahnhalteapparates	
VZ15	Plastisch-rekonstruktive Chirurgie	

B-[16].3 Medizinisch-pflegerische Leistungsangebote [Zahn-, Mund- und Kieferchirurgie]

trifft nicht zu / entfällt

B-[16].4 Nicht-medizinische Serviceangebote [Zahn-, Mund- und Kieferchirurgie]

trifft nicht zu / entfällt

B-[16].5 Fallzahlen der Organisationseinheit / Fachabteilung

Vollstationäre Fallzahl:

31

Hinweis:

Eventuelle Unterschiede zwischen Gesamtfallzahl des Krankenhauses und der Summe der Fallzahlen der Organisationseinheiten/
Fachabteilungen können im Anwendungsbereich der Bundespflegesatzverordnung auf internen Verlegungen innerhalb der Psychiatrie/
Psychosomatik beruhen.

B-[16].6 Diagnosen nach ICD

B-[16].6.1 Hauptdiagnosen nach ICD

Rang	ICD-10- Ziffer* (3-stellig):	Fallzahl:	Umgangssprachliche Bezeichnung:
1	K04	11	Krankheit des Zahnmarks bzw. des Gewebes um die Zahnwurzel (MKG)
2	C44	<= 5	Sonstiger Hautkrebs
2	C82	<= 5	Knotig wachsender Lymphknotenkrebs, der von den sog. Keimzentren der Lymphknoten ausgeht - Follikuläres Non-Hodgkin-Lymphom
2	D16	<= 5	Gutartiger Tumor des Knochens bzw. des Gelenkknorpels
2	J32	<= 5	Anhaltende (chronische) Nasennebenhöhlenentzündung
2	K01	<= 5	Nicht altersgerecht durchgebrochene Zähne (MKG)
2	K05	<= 5	Zahnfleischentzündung bzw. Krankheit des Zahnhalteapparates (MKG)
2	K07	<= 5	Veränderung der Kiefergröße bzw. der Zahnstellung einschließlich Fehlbiss (MKG)
2	K08	<= 5	Sonstige Krankheit der Zähne bzw. des Zahnhalteapparates (MKG)
2	K09	<= 5	Meist flüssigkeitsgefüllte Hohlräume (Zysten) der Mundregion
2	S01	<= 5	Offene Wunde des Kopfes
2	S02	<= 5	Knochenbruch des Schädels bzw. der Gesichtsschädelknochen (MKG)

* Hauptdiagnose gemäß der jeweils geltenden Fassung der Deutschen Kodierrichtlinien

B-[16].6.2 Weitere Kompetenzdiagnosen

keine Angaben

B-[16].7 Prozeduren nach OPS

B-[16].7.1 Durchgeführte Prozeduren nach OPS

Rang	OPS-301 Ziffer (4-stellig):	Anzahl:	Umgangssprachliche Bezeichnung:
1	5-231	20	Operative Zahnentfernung durch Eröffnung des Kieferknochens (durch MKG erbracht)
2	5-230	13	Zahnentfernung (durch MKG erbracht)
2	5-243	13	Operative Entfernung von krankhaft verändertem Kieferknochen infolge einer Zahnerkrankung (MKG)
4	5-244	8	Operative Korrektur des Kieferkammes bzw. des Mundvorhofes (MKG)
5	5-221	6	Operation an der Kieferhöhle (durch MKG erbracht)
6	5-774	<= 5	Operativer, wiederherstellender Eingriff bzw. Vergrößerung des Oberkieferknochens (MKG)
6	5-77b	<= 5	Knochenverpflanzung bzw. -umlagerung an Kiefer- oder Gesichtsschädelknochen
6	5-783	<= 5	Operative Entnahme von Knochengewebe zu Verpflanzungszwecken
6	5-895	<= 5	Ausgedehnte operative Entfernung von erkranktem Gewebe an Haut bzw. Unterhaut
6	5-903	<= 5	Hautverpflanzung aus dem der Wunde benachbarten Hautareal

B-[16].7.2 Weitere Kompetenzprozeduren

keine Angaben

B-[16].8 Ambulante Behandlungsmöglichkeiten

trifft nicht zu / entfällt

B-[16].9 Ambulante Operationen nach § 115b SGB V

trifft nicht zu / entfällt

B-[16].10 Zulassung zum Durchgangs-Arztverfahren der Berufsgenossenschaft

trifft nicht zu / entfällt

B-[16].11 Apparative Ausstattung

Nr.	Vorhandene Geräte:	Umgangssprachliche Bezeichnung:	24h:	Kommentar / Erläuterung:
AA00	Operationsmikroskop		k.A.	

B-[16].12 Personelle Ausstattung

B-[16].12.1 Ärzte und Ärztinnen:

	Anzahl	Kommentar/ Erläuterung
Ärzte und Ärztinnen insgesamt (außer Belegärzte und Belegärztinnen)	0 Vollkräfte	
davon Fachärzte und Fachärztinnen	0 Vollkräfte	
Belegärzte und Belegärztinnen (nach § 121 SGB V)	1 Personen	

Ärztliche Fachexpertise der Abteilung:

Nr.	Facharztbezeichnung:	Kommentar / Erläuterung:
AQ40	Mund-Kiefer-Gesichtschirurgie	
AQ64	Zahnmedizin	

B-[16].12.2 Pflegepersonal:

	Anzahl	Ausbildungsdauer	Kommentar/ Erläuterung
Gesundheits- und Krankenpfleger und Gesundheits- und Krankenpflegerinnen	1 Vollkräfte	3 Jahre	anteilmäßig auf Bettenzahl bezogen
Gesundheits- und Kinderkrankenpfleger und Gesundheits- und Kinderkrankenpflegerinn en	0 Vollkräfte	3 Jahre	
Altenpfleger und Altenpflegerinnen	0 Vollkräfte	3 Jahre	
Pflegeassistenten und Pflegeassistentinnen	0 Vollkräfte	2 Jahre	
Krankenpflegehelfer und Krankenpflegehelferinne n	0 Vollkräfte	1 Jahr	
Pflegehelfer und Pflegehelferinnen	0 Vollkräfte	ab 200 Std. Basiskurs	
Entbindungspfleger und Hebammen	0 Personen	3 Jahre	

	Anzahl	Ausbildungsdauer	Kommentar/ Erläuterung
Operationstechnische Assistenten und Operationstechnische Assistentinnen	0 Vollkräfte	3 Jahre	

B-[16].12.3 Spezielles therapeutisches Personal:

keine Angaben

Teil C - Qualitätssicherung

C-1 Teilnahme externe vergleichende Qualitätssicherung nach § 137 Abs. 1 Satz 3 Nr. 1 SGB V (BQS-Verfahren)

C-2 Externe Qualitätssicherung nach Landesrecht gemäß § 112 SGB V

Über § 137 SGB V hinaus ist auf Landesebene keine verpflichtende Qualitätssicherung vereinbart.

C-3 Qualitätssicherung bei Teilnahme an Disease-Management-Programmen (DMP) nach § 137f SGB V

Gemäß seinem Leistungsspektrum nimmt das Krankenhaus an folgenden DMP teil:

DMP:	Kommentar / Erläuterung:
Brustkrebs	
Koronare Herzkrankheit (KHK)	

C-4 Teilnahme an sonstigen Verfahren der externen vergleichenden Qualitätssicherung

trifft nicht zu / entfällt

C-5 Umsetzung der Mindestmengenvereinbarung nach § 137 SGB V

trifft nicht zu / entfällt

C-6 Umsetzung von Beschlüssen des Gemeinsamen Bundesausschusses zur Qualitätssicherung nach § 137 Abs. 1 Satz 1 Nr. 2 SGB V [neue Fassung] ("Strukturqualitätsvereinbarung")

trifft nicht zu / entfällt

Teil D - Qualitätsmanagement

D-1 Qualitätspolitik

Leitbild, Vision, Mission

Unser Leitbild lautet:

„Wir sind das Klinikum“:

- Wir arbeiten mit großer Kompetenz in allen Bereichen des Klinikums
- Wir legen Wert auf Teamarbeit, um allen Herausforderungen gerecht zu werden
- Wir übernehmen gerne Verantwortung
- Wir vermitteln jedem unsere höchsten Güter: Menschlichkeit und Respekt
- Wir fühlen uns mit Klinikum und Region verbunden

Die daraus formulierten Top-Ziele wurden in einer Strategiesitzung im Februar 2009 bestätigt:

- Im Krankenhaus Ansbach arbeiten fachlich kompetente und hoch motivierte Mitarbeiter mit hervorragender Umgangs- und Leitungskultur
- Die Bedürfnisse unserer Patienten, Kunden und Kooperationspartner sowie hochwertige Medizin bestimmen unser tägliches Handeln
- Es existiert eine hervorragende horizontale und vertikale Vernetzung
- Wir versorgen alle Patienten aus unserer Region, deren Krankheitsbilder unserem Leistungsspektrum entsprechen
- Das Klinikum Ansbach ist wirtschaftlich gesund
- Leistungen, Kosten und Erlöse sind transparent
- Die Entwicklung der Leistungsfähigkeit und der hierfür notwendigen Ressourcen findet zielgerichtet und unter Effizienzgesichtspunkten statt.
- Beschlossene Neu- und Umbaumaßnahmen werden zügig und konsequent vorangetrieben
- Die IT dient der Effizienz- und Effektivitätssteigerung für das Klinikum

Davon ausgehend wurden zahlreiche neue Projekte angestoßen, die helfen werden, diese Ziele zu verwirklichen. Ein stringenter Projektplan und eine fortlaufende Messung des Erfüllungsgrades werden helfen, diese Ziele zu erreichen.

Patientenorientierung

Uns ist bewußt, dass Patienten unsere eigentlichen Arbeitgeber sind.

Eines der vordringlichsten Ziele des Klinikums ist es, der westmittelfränkischen Bevölkerung eine wohnortnahe medizinische Versorgung auf höchstem Niveau zu bieten. Dies geschieht zum einen durch die systematische Bildung von Zentren und durch Vernetzung von ambulanter und stationärer Behandlung.

Die Patientenorientierung spiegelt sich auch wider in fortlaufenden Patientenbefragungen, in denen die Qualität von medizinischer und pflegerischer Versorgung, von Hotelleistungen und supportiver Betreuung abgefragt wird und Kritikpunkte abgestellt werden. Dabei zeigt sich eine außerordentlich hohe Zufriedenheit der Patienten mit dem Klinikum in den abgefragten Bereichen. Sollte es dennoch zu Problemen kommen, steht mit dem hauptamtlichen, dem Qualitätsmanagement direkt zugeordneten Beschwerdemanagement eine Ressource zur Verfügung, diese Probleme möglichst schnell und zur Zufriedenheit des Patienten zu lösen.

Verantwortung und Führung

Vertrauen basiert auf Qualität. Dazu bekennt sich das Klinikum Ansbach seit dem Jahr 2005. Ein systematisches Qualitätsmanagement wurde aufgebaut und in unserem Leitbild verankert. Es bestimmt seitdem unser tägliches Handeln. Wir sehen Qualität als Ergebnisqualität unserer medizinischen und pflegerischen Leistungen ebenso wie der von Patienten darüber hinaus wahrgenommenen Qualität.

Das Klinikum Ansbach ist der DIN EN ISO 9001:2000 verpflichtet, in der die Verantwortung der Führung klar geregelt ist.

Wirtschaftlichkeit

Um eines der Top-Ziele 2010 - „Das Klinikum Ansbach ist wirtschaftlich gesund“ - zu erreichen, werden im Klinikum Ansbach jeder Prozess und jede Struktur auf ihre Wirtschaftlichkeit überprüft. Hierzu gehört unter anderem eine sehr stringente Materialwirtschaft mit Hinterfragung jedes einzelnen Postens. Auch die Einrichtung einer Materialkommission sowie die strenge Limitierung der einkaufenden Stellen hat dieses Ziel als Grundlage. Trotzdem wird auf keinen Fall die Wirtschaftlichkeit über das Wohl des Patienten und über die medizinisch notwendige, bestmögliche Behandlung von Patienten gestellt.

Prozessorientierung

Im Klinikum Ansbach wird die Infrastruktur auf die Prozesse ausgerichtet. Die derzeitigen umfangreichen Umbauten werden im Sinne einer Optimierung der Prozesse geplant und durchgeführt.

Zielorientierung und Flexibilität

Controlling und ein stringentes Projektmanagement helfen, die Erfüllung der definierten Ziele sicherzustellen. Als öffentliches Krankenhaus der Akutversorgung stellt sich das Klinikum jeden Tag neuen, unvorhergesehenen Herausforderungen. Dies erfordert ein hohes Maß an Flexibilität sowohl im medizinischen als auch im verwaltungstechnischen Bereich. Das Klinikum hat für die Synthese dieser Gegensätze die richtige Größe - es ist groß genug, um trotz Schwankungen „auf Kurs“ zu bleiben, hat jedoch durch kurze Wege die Möglichkeit, sich auf neue Gegebenheiten sehr schnell einzustellen.

Fehlervermeidung und Umgang mit Fehlern

Wir haben keine Angst vor Kritik und freuen uns über Verbesserungsvorschläge. Wir stellen uns auf Veränderungen und Neues ein.

Wir wissen, dass wir zur kontinuierlichen Verbesserung darauf angewiesen sind, die Erwartungen unsere Patienten zu kennen und konsequent auf ihre Wünsche einzugehen. Dabei helfen uns regelmäßige Patienten-, Einweiser- und Mitarbeiterbefragungen. Aus den Ergebnissen leiten sich immer wieder wichtige Veränderungsprozesse ab.

Essentieller Teil unseres Fehlermanagements sind Beschwerdemanagement, das im Aufbau befindliche Critical Incidence Reporting System (CIRS), die Routine-Qualitätszirkel und Interne Audits.

Kontinuierlicher Verbesserungsprozess

Unserem Leitbild entsprechend steht der Patient im Mittelpunkt unserer täglichen Arbeit.

Aus diesem Grund

- legen wir hohen Wert auf eine umfangreiche und bedarfsgerechte Aus- und Weiterbildung unseres Personals
- auf konsequente Modernisierung der Infrastruktur und der kontinuierlichen Investition in eine fortschrittliche apparative Ausstattung
- die konsequente Weiterentwicklung und Rezertifizierung unseres Qualitätsmanagementsystems ist unser Bestreben
- die Koordination der Behandlungsprozesse zwischen allen beteiligten Bereichen wird weiter ausgebaut.

Information an Patienten

Unsere Patienten, Partner und alle Interessierte erhalten tagesaktuell Informationen über das Klinikum auf der Internetseite "www.klinikum-ansbach.de".

Wir haben ein Patientenleitsystem und auf den Stockwerken eigene Farbgestaltung, damit sich Patienten und Besucher leicht im Haus zurecht finden. Auf den Stationen finden Patienten und Besucher Informationsmappen mit Angaben, die für den Aufenthalt wichtig sind. Wir sind präsent in der Tagespresse, auf regionalen und überregionalen Gesundheitsveranstaltungen und Messeveranstaltungen

Wir halten regelmäßig Foren zu Gesundheitsfragen ab.

Information an Mitarbeiter

Informationen erreichen die Mitarbeiter über das hausweit eingeführte, auf jedem PC über Desktop einsehbare Intranet. Zusätzlich erscheint für Mitarbeiter quartalsweise die Hauszeitung "ZAK-intern - Die Zeitung im Ansbacher Klinikum", die auch von Patienten gerne gelesen wird. Eine „Konferenz-Hierarchie" bringt Informationen von der obersten Leitung in jede Arbeiterebene, ebenso besteht eine „Open Door"-Politik im Vorstandsbereich.

Der QM-Gedanke wird durch monatliche Konferenzen und abteilungsinterne sowie abteilungsübergreifende Konferenzen in die Belegschaft getragen.

Information an niedergelassene Ärzte

Allgemeine Informationen an niedergelassene Ärzte erfolgen vornehmlich über die Homepage des Klinikums. Es finden regelmäßig Weiterbildungsveranstaltungen statt, zu denen auch externe Kollegen eingeladen sind. Informationen über einzelne Patienten werden unter Wahrung des Datenschutzes über Briefe, Telefonate und persönliche Gespräche weitergegeben.

D-2 Qualitätsziele

Strategische/operative Ziele

Die strategischen Ziele sind unter Qualitätspolitik: „Mission, Vision“ dargestellt.

Messung und Evaluation der Zielerreichung

Auf Basis der jährlichen Managementreview-Berichte wird die Zielerreichung bewertet und den neuen Gegebenheiten entsprechend neu ausgerichtet.

Kommunikation der Ziele und der Zielerreichung

Die Kommunikation der Ziele und Zielerreichung erfolgt:

- über Reports in Betriebs-, Abteilungs- und Funktionsbereichsversammlungen
- über die jährlich verfassten Management Reviews, die im Intranet veröffentlicht werden
- in der Mitarbeiterzeitschrift
- über regelmäßige Berichte aus dem Projektmanagement
- in Verwaltungsratssitzungen.

D-3 Aufbau des einrichtungsinternen Qualitätsmanagements

Aufbau des einrichtungsinternen Qualitätsmanagements

QM-Strukturen

Die QM-Struktur des Klinikums Ansbach orientiert sich an der DIN EN ISO 9001:2000 und ist damit prozessorientiert:

Die vom Vorstand benannte Qualitätsmanagementleitung koordiniert und leitet alle Qualitätsmanagementprozesse.

Ihr unterstehen:

- die **Qualitätsmanagementbeauftragten (QMB)**. Sie werden in den einzelnen Abteilungen/Bereichen vom Abteilungsleiter benannt und besitzen mindestens eine Qualitätsmanagementgrundausbildung.
- das **Beschwerdemanagement**. Es ist der Qualitätsmanagementleitung direkt unterstellt und berichtet an sie.
- die **Internen Auditoren**. Sie sind nach DIN EN ISO 9001:2000 ausgebildet.

Ergänzt wird das Qualitätsmanagementsystem durch monatlich tagende **Qualitätszirkel** und die **Ständige Qualitätskonferenz**, bestehend aus: Qualitätsmanagementleitung, QMBs, Internen Auditoren, Beschwerdemanagement. Sitzungsroutine: einmal monatlich bzw. quartalsweise und bei Bedarf.

Einbindung in die Krankenhausleitung

Die Qualitätsmanagementleitung „QML“ ist Mitglied der Leitungskonferenz und berichtet in ihrer Funktion direkt dem Vorstand. Der Vorstand ist Mitglied der ständigen Qualitätskonferenz.

QM-Aufgaben

Strukturen und Prozesse werden auf ihre Effektivität hinsichtlich der Erreichung von Zielen (in den Feldern Wirtschaftlichkeit, Kundenorientierung, Entwicklung, Ergebnisqualität) geprüft und verbessert. Bei der Neuschaffung von Prozessen und Strukturen auf die Einhaltung dieser Kriterien eingewirkt.

Das QM hat die Funktionen:

- 1 QML (ärztlich)
- 2 QMB-Pflege (Vollzeit)

- 20 Abteilungs-QMBs
- 30 interne Auditoren aus allen Kern- und Unterstützungsbereichen.

D-4 Instrumente des Qualitätsmanagements

Unsere Instrumente des Qualitätsmanagements sind:

- Stationsleitungsbesprechungen und Abteilungsleiterbesprechungen
- Beschwerdemanagement
- Patientenzufriedenheitsbefragung
- Einweiserbefragung
- regelmäßige Schulungen und gesetzlich geforderte Belehrungen,
- regelmäßige Hygienebegehungen*
- Fehlermanagement, Instrumente zur Patientenidentifikation
- Tumorkonferenzen
- Durchführung interner Audits
- Qualitätsausschußsitzungen und Qualitätszirkel
- Projektmanagement
- regelmäßige Auswertung der Kodierqualität in den Fachabteilungen

* Ein besonderer Schwerpunkt der Krankenhaushygiene besteht darin, die Erfassung und Bewertung nosokomialer Infektionen und multiresistenter Erreger sicher zu stellen, um Ausbrüche von Infektionen und die Ausbreitung von Erregern mit besonderen Resistenzen zu verhindern.

Zur Vermeidung der Weiterverbreitung multiresistenter Erreger (MRSA, VRE, ESBL) wird in unserem Hause bereits seit geraumer Zeit ein Aufnahmescreening (Abstriche aus Nase, Rachen, Leiste und ggf. Wunden) durchgeführt. Dies dient dazu, MRSA-positive Patienten frühzeitig zu erkennen und über die Einleitung von gezielten Hygienemaßnahmen (Isolierung, Kohortierung, Sanierungsmaßnahmen) einer Weiterverbreitung der Erreger vorzubeugen.

Eine vierteljährliche Auswertung der im Haus erfassten Fälle wird mit den Referenzdaten des "Nationalen Referenzzentrums für Surveillance von nosokomialen Infektionen" verglichen. Dabei wird regelmäßig festgestellt, dass die Zahl der nosokomialen (im eigenen Haus erworbenen) Fälle weit unter den dort angegebenen Vergleichszahlen liegt.

D-5 Qualitätsmanagementprojekte

Projektmanagement am Klinikum Ansbach ist wie Risikomanagement Teil des zentralen Qualitätsmanagements. Uns ist bewußt, dass jedes Projekt eine Verbesserung der Struktur-, Prozess-, oder Ergebnisqualität zum Ziel haben muss.

So ist das QM z.B. eingebunden in:

- sämtliche (Um-)Baumaßnahmen
- sämtliche EDV-Projekte
- Öffentlichkeitsarbeit und Marketing
- Einweiserbefragung
- Internes Bestellwesen
- ständige Korrektur- und Verbesserungsmaßnahmen nach Hinweisen von Patienten, Angehörigen und Mitarbeitern.

Aktuelle Projekte:

- Zertifizierung der Urologischen Klinik
- Einführung von Patientenarmbändern im Rahmen von Risikomanagement
- Etagenmanagement / Belegungsmanagement

Ein innerbetriebliches Vorschlagswesen ist etabliert. Die dort eingerichteten Verbesserungsvorschläge im prozessualen Bereich werden vom QM gesichtet und mit den jeweiligen Verantwortlichen bearbeitet.

D-6 Bewertung des Qualitätsmanagements

Das Klinikum Ansbach und seine MitarbeiterInnen haben sich umfassend dem kontinuierlichen Verbesserungsprozess nach DIN EN ISO 9001:2000 verpflichtet.

So wurden im Berichtszeitraum folgende Maßnahmen zur Bewertung von Qualität bzw. des Qualitätsmanagements durchgeführt:

1. Zertifizierung des Qualitätsmanagementsystems nach DIN EN ISO 9001:2000:

Frauenklinik und Geburtshilfe (2005), Klinik für Strahlentherapie und Radioonkologie (2005), Darmzentrum (2006) und Brustzentrum (2007) sind bereits zertifiziert. Hier finden regelmäßige Überwachungsaudits statt, ein Rezertifizierungsaudit steht im Jahr 2009 an. Im Jahr 2008 wurde auf Grundlage der ISO 9001:2000 die Klinik für Palliativmedizin zertifiziert,

2. Teilnahme an der externen Qualitätssicherung gem 137 SGB,

3. Erstellung eines Qualitätsberichtes gem 137 SGB V,

4. jährliche Interne Audits.